വാർഷിക റിപ്പോർട്ട്

2023 വാല്യം 1









മഹാത്മാഗാന്ധി സർവ്വകലാശാല

പ്രിയദർശിനി ഹിൽസ് പി.ഒ., കോട്ടയം 686 560

മഹാത്മാഗാന്ധിസർവകലാശാല

പ്രിയദർശിനി ഹിൽസ് പി.ഒ., കോട്ടയം, കേരളം- 686 560.

Mahatma Gandhi University

(Formerly, Gandhiji University, upto January 27, 1988)

Re-acredited by NAAC with A Grade (CGPA 3.24)

(Established by Kerala State Legislature by Notification No. 3431/Leg C1/85/Law dated 17th April 1985)

Priyadarsini Hills P.O., Kottayam - 686 560
91-481-2731002, 2731009, 2731011, 2731239, 2732000
Website: www.mgu.ac.in, E-mail: mgu@mgu.ac.in

ANNUAL REPORT 2023



വാർഷിക റിപ്പോർട്ട്-2023

VOL – I

ANNUAL REPORT 2023 : I N D E X

NO.	CONTENTS	Page No.
A UNIVERSITY AT A GLANCE (PART – I)		
1	UNIVERSITY PROFILE	7
2	UNIVERSITY OFFICIALS	15
3	SYNDICATE OF THE UNIVERSITY	19
4	ACADEMIC COUNCIL OF THE UNIVERSITY	22
5	SENATE OF THE UNIVERSITY	28
6	DEANS OF FACULTY	34
7	OFFICERS OF THE UNIVERSITY (JR, DR, AR PERSONAL STAFFS & RTI OFFICERS)	36
8	MGU WORK DISTRIBUTION & ORGANISATION CHART	39
9	LIST OF FACULTIES	140
10	BOARD OF STUDIES - UG	140
11	BOARD OF STUDIES - PG	160
12	BOARD OF STUDIES-(COMBINED UG & PG)	176
13	BOARD OF STUDIES - UNIVERSITY DEPARTMENTS	199
14	STATUTORY FINANCE COMMITTEE (SFC)	213
15	UNIVERSITY PLANNING BOARD	214
16	BOARD OF ADJUDICATION OF STUDENTS GRIEVANCES (BASG)	215
B. OTHER OFFICES, BODIES & COMMITTEES (PART – II)		
1	DIRECTOR OF COLLEGE DEVELOPMENT COUNCIL (DCDC)	217
2	DIRECTOR OF STUDENT SERVICES (DSS)	218
3	NATIONAL SERVICE SCHEME (NSS)	224
4	UNIVERSITY EMPLOYMENT INFORMATION & GUIDANCE BUREAU (UEIGB)	234
5	MGU LIBRARY (MGUL)	236

6	PRINTING & PUBLISHING DEPARTMENT (DPP)	240
7	INTERNAL QUALITY ASSURANCE CELL (IQAC)	240
8	UNIVERSITY ENGINEERING UNIT (MGEU)	244
9	UNIVERSITY RESEARCH COMMITTEE (URC)	254
10	INFORMATION & PUBLIC RELATIONS DEPARTMENT (IPRD)	280
11	MGU IT CELL & SYSTEM MANAGEMENT WING (MGITC & SM)	282
13	MGU LEARNING RESOURCES	285
14	MGU CAMPUS ALUMNI	285
15	MGU VARIOUS COMMITTEES	288
16	STANDING COMMITTEE OF THE SYNDICATE (SSCs)	291
17	OTHER DEPARTMENTS	293
18	MGU RESULT STATISTICS 2023	298
19	ACADEMIC & EXAMINATION CALENDARS 2023	326
20	LIST OF PH.D. AWARDEES (2023)	345
21	MAJOR EVENTS 2023 (PHOTO GALLERY)	396
22	VARIOUS COURSES OFFERED BY MGU	408
23	FEES LEVIED FOR VARIOUS PURPOSES	429
24	MGU “NIRMALAM” PROJECT	516
C. STATUTORY TEACHING DEPARTMENTS (PART – III)		
1.	SCHOOL OF BEHAVIOURAL SCIENCES (SOBS)	517
2.	SCHOOL OF BIO SCIENCES (SBS)	520
3.	SCHOOL OF CHEMICAL SCIENCES (SCS)	533
4.	SCHOOL OF COMPUTER SCIENCES (SOCS)	542
5.	SCHOOL OF ENVIRONMENTAL SCIENCES (SES)	563
6.	SCHOOL OF INDIAN LEGAL THOUGHT (SILT)	567
7.	SCHOOL OF INTERNATIONAL RELATIONS AND POLITICS (SIRP)	571
8.	SCHOOL OF LETTERS (SOL)	575

9.	SCHOOL OF MANAGEMENT AND BUSINESS STUDIES (SMBS)	585
10.	SCHOOL OF PEDAGOGICAL SCIENCES (SPS)	588
11.	SCHOOL OF PHYSICAL EDUCATION AND SPORTS SCIENCE (SPESS)	595
12.	SCHOOL OF PURE AND APPLIED PHYSICS (SPAP)	603
13.	SCHOOL OF SOCIAL SCIENCES (SSS)	609
14.	SCHOOL OF TOURISM STUDIES (STS)	612
15.	DEPARTMENT OF LIFELONG LEARNING AND EXTENSION (DLLE)	622
16.	SCHOOL OF MATHEMATICS AND STATISTICS (SMS)	631
17.	SCHOOL OF ARTIFICIAL INTELLIGENCE AND ROBOTICS (SAIR)	635
18.	SCHOOL OF NANO SCIENCE AND NANO TECHNOLOGY (SNSNT)	641
19.	SCHOOL OF ENERGY MATERIALS (SEM)	650
20.	SCHOOL OF FOOD SCIENCE AND TECHNOLOGY (SFST)	664
21.	SCHOOL OF DATA ANALYTICS (SDA)	669
22.	K N RAJ SCHOOL OF ECONOMICS	672
23.	SCHOOL OF GENDER STUDIES	675
24.	SCHOOL OF POLYMER SCIENCE AND TECHNOLOGY	694
D. ACADEMIC CENTRES (PART – IV)		
(A). International Centres		
1	INTERNATIONAL INTER UNIVERSITY CENTRE FOR NANO SCIENCE AND TECHNOLOGY (IIUCNN)	701
(B). Inter University Centres		
1	ADVANCED CENTRE FOR ENVIRONMENTAL STUDIES AND SUSTAINABLE DEVELOPMENT (ACCESSD)	710
2	INTER UNIVERSITY CENTRE FOR DISABILITY STUDIES (IUCDS)	716
3	INTER UNIVERSITY CENTRE FOR SOCIAL SCIENCE RESEARCH AND EXTENSIONS (IUCSSRE)	734
4	INTER UNIVERSITY INSTRUMENTATION CENTRE (IUIC)	742
5	INTER UNIVERSITY CENTRE FOR BIO-MEDICAL RESEARCH (IUCBMR)	745
6	INTER UNIVERSITY CENTRE FOR STUDIES IN SCIENCE OF MUSIC (IUCSSM)	751
7	INTER UNIVERSITY CENTRE FOR ORGANIC FARMING AND SUSTAINABLE AGRICULTURE (IUCOFSA)	757
(C). Inter Schools Centres		
1.	ADVANCED MOLECULAR MATERIALS RESEARCH CENTRE (AMMRC)	759

2.	NATIONAL INSTITUTE OF PLANT SCIENCE TECHNOLOGY (NIPST)	762
3.	INSTITUTE FOR INTEGRATED PROGRAMMES AND RESEARCH IN BASIC SCIENCES (IIRBS)	771
4.	INSTITUTE OF RESEARCH IN LEARNING DISABILITIES (IRLD)	776
5.	UNIVERSITY CENTRE FOR INTERNATIONAL CO-OPERATION (UCIC)	779
6.	INSTITUTE FOR CONTEMPORARY CHINESE STUDIES (ICCS)	789
7.	CENTRE FOR YOGA & NATUROPATHY (CYN)	792
(D). Other Centres		
1	INSTITUTE FOR MULTIDISCIPLINARY PROGRAMMES IN SOCIAL SCIENCES (IMPSS)	804
2	SOPHISTICATED ANALYTICAL INSTRUMENT FACILITY (SAIF)	807
3	CENTRE FOR DISTANCE AND ONLINE EDUCATION 1(CDOE-1)	810
4	CENTRE FOR DISTANCE AND ONLINE EDUCATION 2(CDOE-2)	811
5	DIRECTORATE FOR APPLIED SHORT TERM PROGRAMMES (DASP)	812
6	MGU INNOVATION FOUNDATION (MGUIF)	814
7	CENTRE FOR MIGRATION POLICY	818
8	MGU CIVIL SERVICE INSTITUTE (CSI)	825
9	BUSINESS INNOVATION AND INCUBATION CENTRE (BIIC)	828
10	DR. N RADHAKRISHNAN INTERNATIONAL CENTRE FOR MEDICAL INNOVATIONS (NRICMI)	832
11	INDUSTRY ACADEMIA INTERFACE CENTRE(IAIC)	835
12	CENTRE FOR URBAN STUDIES	837
13	INTERNATIONAL CENTRE FOR ULTRAFAST STUDIES(ICUS)	840
14	CENTRE FOR TECHNOLOGY AND HUMAN DEVELOPMENT STUDIES(CTHDS)	846
15	KOREA CENTRE	847
E. ACADEMIC CHAIRS (PART – V)		
	VARIOUS ACADEMIC CHAIRS OF MGU AND ITS CO-ORDINATORS AND INCUMBENTS	**850**
F. RESEARCH CENTRES (PART – VI)		
	VARIOUS RESEARCH CENTRES APPROVED BY THE UNIVERSITY IN	**863**

	DIFFERENT SUBJECT, FACULTY AND AREA OF RESEARCH	

ANNUAL REPORT 2022 (VOL-II)

G. AFFILIATED COLLEGES (PART – VII) (VOL-II)		
	GOVT, AIDED, AUTONOMOUS, UNAIDED, SELF-FINANCING COLLEGES AFFILIATED UNDER MGU	

UNIVERSITY AT A GLANCE (PART – I)

മഹാത്മാഗാന്ധി സർവ്വകലാശാല

(കേരള നിയമ സഭയുടെ 17.04.1985-ലെ 3431/ലെ.ജി.സി.1/85/നിയമവിഭാഗം നമ്പർ
വിജ്ഞാപനമനുസരിച്ച് സ്ഥാപിക്കപ്പെട്ടത്,
1988 ജനുവരി 27 വരെ ഗാന്ധിജി സർവ്വകലാശാല എന്ന പേരിൽ അറിയപ്പെട്ടിരുന്നു.)

പ്രിയദർശിനി ഹിൽസ് പി.ഒ., കോട്ടയം 686 560

രജിസ്ട്രാർ : 91-481-2731007

പി.ആർ.ഒ. : 91-481-2732650, 9846720402

Public Access/Head Number: +91-481-2732500

എൻക്വയറി : 91-481-2731020, 2733300, 2733378, 2733575

Enquiry

91-481-2731020, 2733300

Front Office

0481-2733505, 2733516, 2733526, 2733535, 2733550,
2733565, 2733580, 8330013004, 8330013005,
8330013006, 8330013007, 8330013008, 8330013009

ഫാക്സ്

വൈസ് ചാൻസിലർ-91-481-2731002, പ്രോ വൈസ് ചാൻസിലർ -2732000, രജിസ്ട്രാർ - 2731009, പരീക്ഷാ കൺട്രോളർ -2731239, അസിസ്റ്റന്റ് രജിസ്ട്രാർ –XXI (പരീക്ഷാ വിഭാഗം) - 2731011

Website: www.mgu.ac.in

ഇ-മെയിൽ registrar@mgu.ac.in, pro@mgu.ac.in, mgu@mgu.ac.in

……

……

Printed & Published by:
Registrar, Mahatma Gandhi University, Kottayam, Kerala-686560
Compiled by:
AD AXI Section, Mahatma Gandhi University, Kottayam
Layout & Printing:
Press International, Pala

Vision

"Mahatma Gandhi University envisions to excel in the field of higher education and cater to the scholastic and developmental needs of the individual, through continuous creation of critical knowledge base for the society's sustained and inclusive growth"

MAHATMA GANDHI UNIVERSITY

PRIYADARSINI HILLS P.O., KOTTAYAM, KERALA – 686560.

CERTIFICATE

This Annual Report for 2022 of Mahatma Gandhi University, Kottayam incorporating the performance report of the constituent institutions under the University including Statutory Departments/Schools/Academic Centres/Chairs/ Approved Research Centres/Affiliated Colleges and Other Offices have been compiled for the period from January 1, 2023 to December 31, 2023 as per Mahatma Gandhi University Statutes 1997, Chapter 6, Clause 11 (5) & (6) and Section 51 of the Mahatma Gandhi University Act 1985.

{Syndicate (24.02) held on 19.03.2024 has approved AR-2023 vide item No.09/24.02/148087/AD A11-2/2023

സർവ്വകലാശാലാ ഗീതം

ഒ.എൻ.വി. കുറുപ്പ്

അക്ഷരനഗരിക്കരികിൽ
അറിവിൻ
അക്ഷയപാത്രവുമേന്തി
അമൃതം പകരും കലകൾക്കെല്ലാം
അധിദേവതയായ് വാഴ്ക

വാഴ്ക ! വാഴ്ക ! വാഴ്ക !
വാക്പൊരുളുകൾ തൻ ദേവത നീ!

നിറുകയിലാരുടെ പാവനനാമം
തിരുമുടിയായ് നീയണിയുന്നു
അമ്മഹാത്മാവേന്തിയ ദീപം
അൻപോടിവരെ നയിക്കണമേ !

ദീപമേ! നയിച്ചാലും
ദീപമേ! സദയം
സഹജരിലൻപിൻ ഉറവും കനിവും
സമഭാവനയും തണൽ വീശും
വിജ്ഞാനത്തിൽ വിശാലസുന്ദര
വീഥിയിലൂടെ നയിച്ചാലും!

തമസോ മാ ജ്യോതിർഗമയ!
അമൃതം ഗമയ! സദ്ഗമയ!

ആമുഖം

മദ്ധ്യകേരളജനതയുടെ ഉന്നതവിദ്യാഭ്യാസ സ്വപ്നങ്ങൾക്ക് ചിറകുനൽകിയ മഹാത്മാഗാന്ധി സർവ്വകലാശാല കേരളത്തിലെ അഫിലിയേറ്റിംഗ് സർവ്വകലാശാലകളുടെ മുൻനിരയിലാണ്. കോട്ടയം നഗരത്തിൽനിന്ന് പതിമൂന്നു കിലോമീറ്റർ അകലെ നൂറ്റിപ്പത്തേക്കർ ഭൂമിയിൽ പരന്നു കിടക്കുന്ന പ്രിയദർശിനി ഹിൽസ് കാമ്പസ്. 1983 ഒക്ടോബർ 2-ാം തീയതി നിലവിൽ വന്ന മഹാത്മാഗാന്ധി സർവ്വകലാശാലയുടെ അധികാരപരിധിയിൽ കോട്ടയം, എറണാകുളം, പത്തനംതിട്ട, ഇടുക്കി, ആലപ്പുഴ ജില്ലകൾ പെടുന്നു. ഇരുപത്തിഅഞ്ച് സ്റ്റാറ്റ്യൂട്ടറി ഡിപ്പാർട്ട്മെന്റുകളും 1 അന്താരാഷ്ട്ര അന്തർസർവ്വകലാശാലാ പഠനകേന്ദ്രവും ഏഴ് അന്തർ സർവ്വകലാശാല പഠന കേന്ദ്രവും എട്ട് ഇന്റർ സ്കൂൾ സെന്ററുകളും പതിനാലോളം മറ്റ് സെന്ററുകളും മാതൃകാ പഠനകേന്ദ്രങ്ങളായി അംഗീകരിക്കപ്പെട്ട എട്ടു കോളേജുകളടക്കം എഴുപത്തിഒന്ന് അഫിലിയേറ്റഡ് ഗവൺമെന്റ്/എയിഡഡ് കോളേജുകുളും പത്ത സ്വയംഭരണകോളേജുകളും, ഇരുന്നൂറോളം സ്വാശ്രയ കോളേജുകളും നൂറിൽപരം അംഗീകൃത ഗവേഷണ കേന്ദ്രങ്ങളും ഉള്ള സർവ്വകലാശാല ബിരുദ ബിരുദാനന്തര ഗവേഷണ തലത്തിൽ വൈവിധ്യമാർന്ന കോഴ്സുകൾ നടത്തുന്നതിൽ വ്യാപൃതമാണ്.

ശാസ്ത്ര, സാമൂഹികശാസ്ത്ര, മാനവിക വിഷയങ്ങളിൽ ഇന്റർ ഡിസിപ്ലിനറികോഴ്സുകൾ ആസൂത്രണംചെയ്തുകൊണ്ട്, പഠന ഗവേഷണ മേഖലകളിൽ പുതിയൊരു പന്ഥാവ് വെട്ടിത്തുറന്ന മഹാത്മാഗാന്ധി സർവ്വകലാശാല പ്രാരംഭദശയിൽത്തന്നെ കേരളത്തിൽ ഉന്നതവിദ്യാഭ്യാസമേഖലയിൽ സവിശേഷമായ ഒരു സ്ഥാനം ആർജ്ജിച്ചെടുത്തു. വിഭിന്ന വൈജ്ഞാനികമേഖലകളെ സമന്വയിപ്പിച്ചുകൊണ്ടുള്ള പാഠ്യപദ്ധതികളും സി എസ് എസ് സമ്പ്രദായവും ആവിഷ്കരിച്ച് പഠിതാവിനെ കേന്ദ്രസ്ഥാനത്തു പ്രതിഷ്ഠിച്ചുകൊണ്ടുള്ള ഒരു പഠനസമ്പ്രദായം സർവ്വകലാശാലയുടെ സ്റ്റാറ്റ്യൂട്ടറി ഡിപ്പാർട്ട്മെന്റുകളിൽ പ്രാരംഭകാലം മുതൽതന്നെ നിലവിൽ വന്നു. പാഠ്യമേഖലയിലെ അതിനൂതനമായ വിജ്ഞാനങ്ങൾ പോലും വിദ്യാർത്ഥികൾക്ക് പകർന്നുകൊടുക്കുവാൻ പാകത്തിൽ വിവിധ വൈജ്ഞാനിക മേഖലകളെ കോർത്തിണക്കിക്കൊണ്ടുള്ള ഒരു സമ്പ്രദായമാണ് സി എസ് എസ്.

ഏതെങ്കിലും പ്രത്യേക വൈജ്ഞാനികമേഖലയുടെ അതിരുകൾക്കുള്ളിൽ നിന്നുകൊണ്ടു തളംകെട്ടിക്കിടക്കുന്ന സാമ്പ്രദായിക വിദ്യാഭ്യാസ സങ്കൽപ്പത്തെ സമന്വയിപ്പിക്കുന്ന ഇന്റർ ഡിസിപ്ലിനറി സമ്പ്രദായം സ്വീകരിച്ചതിനുപിന്നിൽ പരമ്പരാഗത സമ്പ്രദായങ്ങൾക്ക് സാധിക്കുന്നതിലുപരിയായ വൈജ്ഞാനികപ്രസരണം നടത്തുവാൻ ഈ രീതിയ്ക്ക് കഴിയുമെന്നുള്ള അടിസ്ഥാനവിശ്വാസത്തിന്റെ പുറത്തായിരുന്നു ഭൗതികശാസ്ത്ര, ജൈവശാസ്ത്ര, സാമൂഹികശാസ്ത്ര മേഖലകളുടെ പരസ്പരവിനിമയത്തിന വഴിതുറക്കുന്ന ഇന്റർ ഡിസിപ്ലിനറി സ്കൂളുകളായി സർവ്വകലാശാലാ ഡിപ്പാർട്ട്മെന്റുകൾ വിഭാവനം ചെയ്യപ്പെട്ടു. അങ്ങനെ വൈവിധ്യമാർന്ന വൈജ്ഞാനികമേഖലകളുടെ വിനിമയസാധ്യതകളിലൂടെ പുതിയൊരു വൈജ്ഞാനിക വിസ്ഫോടനത്തിനു വഴിതുറന്നിടുവാൻ മഹാത്മാഗാന്ധി സർവ്വകലാശാലയ്ക്ക് കഴിഞ്ഞു. കേരളത്തിലെ ഉന്നതവിദ്യാഭ്യാസ മേഖലയിൽ ചലനം സൃഷ്ടിച്ച ഈ കാഴ്ചപ്പാടിനെ അക്കാദമിക സമൂഹം നിറഞ്ഞ മനസ്സോടെ സ്വീകരിക്കുകയുണ്ടായി.

സ്വന്തം സ്കൂളുകളും അംഗീകൃത ഗവേഷണസ്ഥാപനങ്ങളും മുഖാന്തരം ഏതു വിഷയങ്ങളിലും ഗവേഷണം ചെയ്യുന്നതിനുള്ള സൗകര്യം ഇന്ന് ഈ സർവ്വകലാശാല

യിലുണ്ട്. യു.ജി.സി, എഫ്.ഐ.എസ്.റ്റി, ഡി.ആർ.എസ്., ഐ.എസ്.ആർ.ഒ, സി.ഒ. എസ്.ഐ.റ്റി, ഡി.ഐ.റ്റി, ഡി.എസ്.റ്റി(നാനോ മിഷൻ), സി.എസ്.ഐ.ആർ, ഡി.എ.എ. ഡി, എസ്.റ്റി.ഇ.സി, ഐ.സി.എം.ആർ, ബി.എ.ആർ.സി., എം.ഒ.ഇ.എഫ്., ഐ.സി.സി. ആർ, ഐ.സി.എച്ച്.ആർ, സാഹിത്യ അക്കാദമി എന്നിങ്ങനെ നിരവധി ദേശീയ ഗവേഷണസ്ഥാപനങ്ങളുമായി സർവ്വകലാശാലയക്ക് ഗവേഷണ പങ്കാളിത്തമുണ്ട്. ഇതിനുപുറമേ അന്തർദേശീയതലത്തിൽ പ്രസിദ്ധിയാർജ്ജിച്ച ജർമ്മനിയിലെ മാക്സ് പ്ലാങ്ക് ഇൻസ്റ്റിറ്റ്യൂട്ട്, യു.എസ്.എയിലെ ബ്രൗൺ സർവ്വകലാശാല, ഫ്രാൻസിലെ നാന്റിസ് സർവ്വകലാശാല, യു.എസ്എയിലെ കാലിഫോർണിയ ഇൻസ്റ്റിറ്റ്യൂട്ട് ഓഫ് ടെക്നോളജി, കാനഡയിലെ ടൊറന്റോ സർവ്വകലാശാല, ബെൽജിയത്തിലെ കാത്തലിക്ക് സർവ്വകലാശാല, ജർമ്മനിയിലെ ഹൈഡൽബെർഗ്ഗ് സർവകലാശാല, ഫ്രാൻസിലെ റെന്നെസ് ഇൻസ്റ്റിറ്റ്യൂട്ട് ഓഫ് പൊളിറ്റിക്കൽ സയൻസ്, കാനഡയിലെ ട്രെന്റ് സർവകലാശാല, ജർമ്മനിയിലെ ഐ.പി.എഫ് ഡ്രെസഡൻ, പാരീസ് സർവകലാശാല, സ്ട്രാസ്ബോർഗ്ഗ് സർവകലാശാലഅഡൽഫി സർവകലാശാല യു.എ സ്.എഎന്നിവയുമായിട്ടും ഈ സർവകാലാശാല ഗവേഷണപങ്കാളിത്തം പുലർത്തുന്നു.

സ്വദേശീയ സാങ്കേതികവിദ്യകൾ വികസിപ്പിച്ചെടുത്ത് ശ്രദ്ധനേടുവാൻ നിരവധി സർവകലാശാലാ അദ്ധ്യാപകർക്ക് സാധിച്ചിട്ടു. യു.എസ്.എയിൽ നിന്നും നാലെണ്ണമടക്കം ഇരുപതോളം പേറ്റൻഡുകൾ നേടിയെടുക്കുവാൻ സർവകലാശാലയ്ക്ക് ഇതിനകം സാധിച്ചു. വിഭിന്ന വൈജ്ഞാനിക മേഖലകളെ സമന്വയിപ്പിച്ചുള്ള നൂതന ഗവേഷണ-പഠന സാദ്ധ്യതകൾ തിരയുന്നതിന്റെ ഭാഗമായി പതിന്നാലു കേന്ദ്രങ്ങൾ കൂടി സർവകലാശാല അടുത്ത കാലത്ത് സ്ഥാപിക്കുകയുായി. അതിൽ അഞ്ചെണ്ണം അന്തർ സർവകലാശാലാ സ്ഥാപനങ്ങളാണ്. വിവിധമേഖലകളിൽ വിഭിന്ന സർവകലാശാലകൾക്ക് നേടിയെടുക്കാൻ കഴിഞ്ഞ വൈജ്ഞാനിക ശേഖരത്തിന്റെ പങ്കുവയ്പ്പ് സാദ്ധ്യമാക്കുവാനുദ്ദേശിച്ചുള്ള അഡ്വാൻസ്ഡ് സെന്റർ ഫോർ എൻവയോണ്മെന്റൽ സ്റ്റഡീസ് ആൻഡ് സസ്റ്റെയിനബിൾ ഡെവലപ്മെന്റെ, ഇന്റർ യൂണിവേഴ്സിറ്റി സെന്റെർ ഫോർ ബയോമെഡിക്കൽ റിസർച്ച്, ഇന്റർ യൂണിവേഴ്സിറ്റി സെന്റർ ഫോർ ഡിസബിലിറ്റി സ്റ്റഡീസ്, ഇന്റർ യൂണിവേഴ്സിറ്റി സെന്റർ ഫോർ സോഷ്യൽ സയൻസ് റിസർച്ച് ആൻഡ് എക്സ്റ്റെൻഷൻ, ഇന്റർ യൂണിവേഴ്സിറ്റി സെന്റർ ഫോർ സ്റ്റഡീസ് ഇൻ സയൻസ് ഓഫ് മ്യൂസിക്, ഇൻസ്ട്രുമെന്റേഷൻ സെന്റർ, ഇന്റർ യൂണിവേഴ്സിറ്റി സെന്റർ ഫോർ യോഗ ആന്റ് നാച്ച്യുറോപ്പതി, ഇന്റർ യൂണിവേഴ്സിറ്റി സെന്റർ ഫോർ ഓർഗാനിക് ഫാർമിംഗ് ആൻഡ് സസ്റ്റെനബിൾ അഗ്രിക്കൾച്ചർ എന്നിവ ഈയൊരു ചിന്താഗതിയുടെ സൃഷ്ടികളാണ്.

വിദ്യാർത്ഥികളുടെ വിജ്ഞാനത്വര പ്രോത്സാഹിപ്പിക്കുന്നതിനായി ആസ്പയർ, ഇൻസ്പയർ, തന്മ അകയർ എന്നീ സ്കോളർഷിപ്പുകൾ സർവകലാശാലയിൽ നടപ്പാക്കിയിട്ടുണ്ട്. അതിൽത്തന്നെ അകയർ, തന്മ എന്നീ സ്കോളർഷിപ്പുകളുടെ സംസ്ഥാനതല ഏകോപനം നിർവ്വഹിക്കുന്നത് മഹാത്മാഗാന്ധി സർവകലാശാലയാണ്.

ഏറ്റെടുത്തു നടപ്പാക്കിയ നവീന അക്കാദമിക സംരംഭങ്ങളുടെയും പാഠ്യപദ്ധതി പരിഷ്കാരങ്ങളുടെയും ലഭ്യമായ ഗവേഷണ ഗ്രാന്റുകളുടെയും ആതിഥേയത്വം വഹിച്ച ദേശീയ അന്തർദ്ദേശീയ സെമിനാറുകളുടെയും പ്രസിദ്ധീകൃതമായ ഗവേഷണ പ്രബന്ധങ്ങളുടെയും സാക്ഷാത്കരിച്ച ഗവേഷണ പങ്കാളിത്ത പദ്ധതിയുടെയും എണ്ണം കൊ സംപുഷ്ടമാണ് മഹാത്മാഗാന്ധി സർവ്വകലാശാലയുടെ അക്കാദമിക് വളർച്ച. 21-ാം നൂറ്റാിലേക്കുള്ള വൈജ്ഞാനിക മുന്നേറ്റത്തിനുള്ള ഒബാമാ-സിംഗ് കരാറിൽ പങ്കുകൊ ഏക ഇന്ത്യൻ സർവകലാശാല എന്നനിലയിൽ അന്താരാഷ്ട്ര അക്കാദമികഭൂപടത്തിൽ ചിരപ്രതിഷ്ഠ നേടുവാനും ഈ സർവകലാശാലയ്ക്കു

സാധിച്ചു. ബൗദ്ധിക ഉത്പാദനക്ഷമതയിൽ ഇന്ത്യയിൽ പതിമ്മൂന്നാം സ്ഥാനം സി.എസ്.ഐ.ആർ ഈ സർവകലാശാലയ്ക്കു നൽകിയിട്ടുണ്ട്. എൻ.ഐ.എസ്.ടി.എ. ഡി.എസ് ന്റെ ശാസ്ത്ര ഇൻഡക്സ് പ്രകാരം ഈ സർവകലാശാലയുടെ സ്ഥാനം പത്തൊൻപതാമതാണ്. ശാസ്ത്ര സാങ്കേതിക വകുപ്പിന്റെ പർസ്(PURSE) പദ്ധതിയിൽപ്പെട്ട ഇരുപത്തിയൊൻപതു സർവകലാശാ ലകളിൽ ഈ സർവകലാശാലയ്ക്ക് എട്ടാം സ്ഥാനമുണ്ട്.

പ്രസരിപ്പാർന്ന ഒരു അക്കാദമികാന്തരീക്ഷം ഈ സർവകലാശാലയുടെ വൈജ്ഞാനികമേഖലയിലെ കുതിപ്പുകൾക്ക് അടിത്തറയിടുന്നു. വിപുലമായ പുസ്തക ശേഖരവും ഡിജിറ്റൽ തിരയൽ സംവിധാനവുമുള്ള ലൈബ്രറി ഈ കാമ്പസിന്റെ ഏറ്റവും വലിയ കരുത്താണ്. അറിവിന്റെ ലോകത്തേയ്ക്ക് വാതിൽ തുറക്കുന്നതി നൊപ്പം സർവകലാശാലയിലെ ഗവേഷണപ്രബന്ധങ്ങളുടെ ഡിജിറ്റൽ ശേഖരവും ലൈബ്രറി ഒരുക്കിയിരിക്കുന്നു. കായികോന്നതി ലക്ഷ്യമിടുന്ന സ്കൂൾ ഓഫ് ഫിസിക്ക ൽ എഡ്യൂക്കേഷൻ ആൻഡ് സ്പോർട്സ് സയൻസ്, പാരിസ്ഥിതിക വികാരം വളർത്തു ന്ന നാഷണൽ സർവീസ് സ്കീം, കാമ്പസ്സിലെ വിദ്യാർത്ഥികൾക്ക് വെബ് തിരയൽ സൗകര്യമൊരുക്കുന്ന സ്റ്റുന്റ്സ് വെബ് സെന്റർ, തൊഴിലവസരങ്ങൾ പരിചയപ്പെടുത്താ നുള്ള സർവകലാശാലാ എംപ്ലോയ്മെന്റ് ഇൻഫർമേഷൻ ആൻഡ് ഗൈഡൻസ് ബ്യൂറോ എന്നിവയൊക്കെ ആധുനിക സൗകര്യങ്ങൾ നിരന്തരം ലഭ്യമാക്കുന്നു. അക്കാദ മിക സമൂഹത്തിന പിൻബലമേകുന്നതിൽ ബദ്ധശ്രദ്ധമായ ഭരണവിഭാഗവും പൊതുജന സമ്പർക്കത്തിൽ മുന്നിൽ നിൽക്കുന്ന പബ്ലിക് റിലേഷൻസ് ഡിപ്പാർട്ട്മെന്റും ഈ സർവകലാശാലയുടെ കരുത്താണ്.

ഇ-ഗവർണൻസിനും ഇ-ലേണിംഗിനും പ്രാമുഖ്യം കൊടുത്തുകൊള്ള ഒരു ഭാവിയാണ് ഇപ്പോൾ സർവകലാശാലയുടെ മുഖ്യ ലക്ഷ്യം. അഫിലിയേറ്റഡ് കോളേജു കളെക്കൂടി ബന്ധപ്പെടുത്തിയുള്ള ഡെഡിക്കേറ്റഡ് നെറ്റ്വർക്ക് സിസ്റ്റം താമസിയാതെ സർവകലാശാലാ ലൈബ്രറിയിൽ ലഭ്യമായ ഏഴായിരത്തിൽപ്പരം ജേർണലുകളും മറ്റ് ഡിജിറ്റൽ ശേഖരങ്ങളും അഫിലിയേറ്റഡ് കോളേജുകൾക്കും തുറന്ന് കിട്ടും. ഇതുകൂടാ തെ പ്രമുഖ അക്കാദമിക പ്രസാധകരുടെ ഇ ഷെൽഫും കോളേജുകൾക്ക് പ്രാപ്തമാ വും. സർവകലാശാലയുടെ സേവനങ്ങൾ വികേന്ദ്രീകരിച്ചുകൊണ്ടുള്ള കയോസ്കുകൾ നടപ്പിലാക്കാനും പദ്ധതിയുണ്ട്.

സംസ്ഥാനത്തെ മികച്ച സർവകലാശാലയ്ക്കുള്ള ചാൻസലറുടെ അവാർഡ് മഹാത്മാഗാന്ധി സർവകലാശാലയ്ക്ക് 2016, 2018, 2021 വർഷങ്ങളിൽ ലഭിച്ചത് ഈയോരു പശ്ചാത്തലത്തിലാണ്. NIRF റാങ്കിങ്ങിൽ സർവ്വകലാശാലയ്ക്ക് 30-ാം സ്ഥാനമാണുള്ളത്. അടൽ റാങ്കിംഗ് 2021ൽ നോൺ ടെക്നിക്കൽ വിഭാഗത്തിൽ 3 ാം റാ ങ്ക് കരസ്ഥമാക്കിയിട്ടുണ്ട്. ടൈംസ് ഹയർ എഡ്യൂക്കേഷൻ ലോക സർവകലാശാലകളു ടെ പട്ടികയിൽ ആഗോളതലത്തിൽ 702 ാം സ്ഥാനവും ദേശീയ തലത്തിൽ 15 ാം സ്ഥാ നവും കൈവരിച്ചു ഭാവിയെക്കുറിച്ചുള്ള ശക്തമായി പ്രതീക്ഷകളുമായി ഈ സർവ്വകലാശാല മുന്നേറുകയാണ്. അത്യാധുനിക വൈജ്ഞാനിക മേഖലകളിലേയ്ക്ക് കാലുവച്ചുകോ ഈ സർവകലാശാല അതിന്റെ പ്രഭാവം തെളിയിച്ചുകൊിരിക്കുന്നു. വരും കൊല്ലങ്ങളിൽ സാക്ഷാത്കരിക്കുവാൻ പോകുന്ന ആയിരക്കണക്കിനു സ്വപ്നങ്ങളുടെ വാതിൽ തുറക്കുവാനാണ് സർവകലാശാല ലക്ഷ്യമിടുന്നത്.

ബിരുദാനന്തര പരീക്ഷകളുടെ ചോദ്യപേപ്പറുകൾ ഓൺലൈൻ ആയി തയ്യാറാക്കി വിതരണം ചെയ്യാൻ സാധിച്ചു എന്നത് പരീക്ഷാ നടത്തിപ്പിലെ ശ്രദ്ധേയമായ ചുവടുവയ്പ്പാണ്. നിലവിലുള്ള സേവനങ്ങൾക്ക് പുറമേ മൈഗ്രേഷൻ/മെട്രിക്കുലേഷൻ സർട്ടിഫിക്കറ്റുകളുടെ വിതരണം, ഇന്റർ കോളേജിയേറ്റ് ട്രാൻസ്ഫർ എന്നീ

സേവനങ്ങൽ കൂടി ഓൺലൈനായി ലഭ്യമാക്കി. സർവ്വകലാശാലയിലെ പരീക്ഷാ റെക്കോർഡുകൾ, സിലബസുകൾ എന്നിവ ഡിജിറ്റലൈസ് ചെയ്യാനുള്ള നടപടികൾ പുരോഗമിച്ചു വരുന്നു. എല്ലാ പഠനവകുപ്പുകളിലും വൈ-ഫൈ എനേബിൾഡ് സ്മാർട്ട് ക്ലാസ്സ് തുടങ്ങി. വിദ്യാർത്ഥികൾക്ക് സിവിൽ സർവ്വീസ് പരീക്ഷാ പരിശീലനത്തിനായി സിവിൽ സർവ്വീസ് ഇൻസ്റ്റിറ്റ്യൂട് സ്ഥാപിച്ചു.

പ്രധാന നേട്ടങ്ങൾ–2023

The World University Ranking

- 5th Rank among Indian Universities
- 401-500 Rank in the world

The Young University Ranking

- 77 th Position

The Asia University Ranking

- 95th Position

National Institution Ranking (NIRF)

- 31 (In University Category)
- 52 (In Overall Category)

ചാൻസലർ

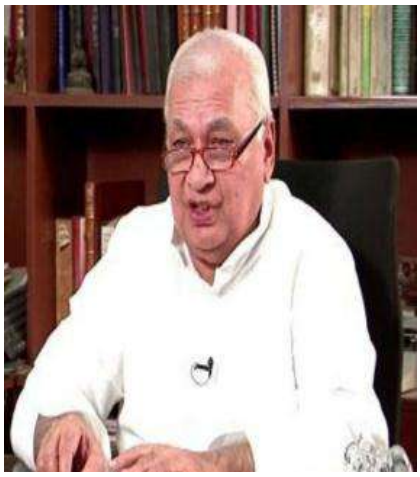

ശ്രീ. ആരിഫ് മുഹമ്മദ് ഖാൻ
ബഹുഃ കേരള ഗവർണ്ണർ

പ്രോ-ചാൻസലർ



ഡോ.ആർ.ബിന്ദു
ബഹുഃ ഉന്നതവിദ്യാഭ്യാസ വകുപ്പ് മന്ത്രി

വൈസ് ചാൻസലർ

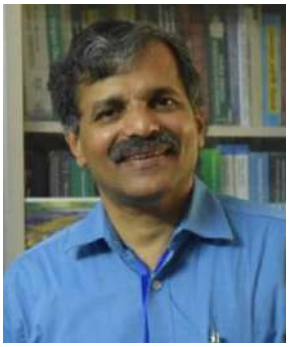

പ്രൊഫ. (ഡോ.) സാബു തോമസ്
(Upto 27.05.2023)

വൈസ് ചാൻസലർ (In charge)



പ്രൊഫ. (ഡോ.)സി. ടി. അരവിന്ദകുമാർ
(w.e.f. 05.06.2023)

പ്രോ-വൈസ് ചാൻസലർ



പ്രൊഫ. (ഡോ.)സി. ടി. അരവിന്ദകുമാർ
(Upto 27.05.2023)

രജിസ്ട്രാർ



പ്രൊഫ (ഡോ) പ്രകാശ് കുമാർ ബി

(Upto 12.12.2023)

രജിസ്ട്രാർ



ഡോ. കെ ജയചന്ദ്രൻ(i/c)

(w.e.f. 13.12.2023)

പരീക്ഷാ കൺട്രോളർ



ഡോ. ശ്രീജിത്ത് സി. എം.

ഫിനാൻസ് ഓഫീസർ



ശ്രീ. ബിജു മാത്യു

മഹാത്മഗാന്ധി സർവ്വകലാശാല സിൻഡിക്കേറ്റ്

Section 21- Ex-officio Members

മെമ്പറുടെ പേര്	ഓഫീസ് വിലാസം	വീട്ടു വിലാസം	ഫോൺ നമ്പർ
വൈസ് ചാൻസലർ	വൈസ് ചാൻസലർ, മഹാത്മാഗാന്ധിസർവ കലാശാല, പ്രിയദർശിനിഹിൽ സ്പി.ഒ, കോട്ടയം- 686 560.	0481-2731003	Phone (Off.): 0481-2731001 Fax: 04812731002 Extn: 3201,3501 E.Mail:vc@mgu.ac.in
പ്രോ വൈസ് ചാൻസലർ	പ്രോ വൈസ് ചാൻസലർ മഹാത്മാഗാന്ധിസർവകലാശാല, പ്രിയദർശിനിഹിൽസ്പിഒ, കോട്ടയം- 686 560.	0481-2597914	0481-2731005 (off) Extn: 3202,3503 E.Mail:pvc@mgu.ac.in
സർക്കാർ സെക്രട്ടറി	ഉന്നത വിദ്യാഭ്യാസ വകുപ്പ്, സെക്രട്ടേറിയറ്റ്, തിരുവനന്തപുരം.	0471-2328410	
സർക്കാർ സെക്രട്ടറി	ധനകാര്യവകുപ്പ്, സെക്രട്ടേറിയറ്റ്, തിരുവനന്തപുരം..	0471-2327586	
സർക്കാർ സെക്രട്ടറി	ഇൻഫർമേഷൻ&ടെക്നോളജിവകുപ്പ്, സെക്രട്ടേറിയറ്റ്, തിരുവനന്തപുരം.	0471-2314284	
ഡയറക്ടർ, കൊളീജിയേറ്റ് എഡ്യുക്കേഷൻ	ഡയറക്ടർ, കൊളീജിയേറ്റ് എഡ്യുക്കേഷൻ, വികാസ് ഭവൻ, തിരുവനന്തപുരം	0471-2303548	

Section 21- OTHER MEMBERS

(a) Eight members from the field of Higher Education (1 Woman)

1 **Adv. Reji Zachariah**
Pallipeedikayil
South Pampady P.O, Kottayam

2 **Sri. Babu Michael**
Department of Business Administration
St. Berchman's College, Changanassery

3 **Dr. B Keralavarma**
Soorya Gayathri
Karappuzha P.O
(Retd. Associate Prof,
Govt. College Nattakom), Kottayam

4 **Dr. A Jose**
Areekkattil Veedu
Athirampuzha P.O
Kottayam
(Retd. Associate Professor, Economics,
K E College, Mannanam, Kottayam)

5 **Dr. Biju Thomas**
Principal (in charge)
Baselius College, Kottayam

6 **Dr. R Anitha**
Principal
Dewaswom Board College
Thalayolaparambu

7 **Dr. Nandakumar**
Professor and Head,
Pure and Applied Physics, M G University

8 **Dr. Biju Pushpan**
Biju Bhavan
Thangasseri, Kollam - 691007

(b) Three Deans of faculties

9. **Prof. (Dr) Beena Mathew** (Science)
School of Chemical Sciences.
Mahatma Gandhi University.

10. **Dr.Baiju.K.R** (Environmental & Atmospheric Science)
Associate Professor & HOD
School of Environmental Sciences,
Mahatma Gandhi University

11. **Prof. (Dr) P.S Radhakrishnan** ((Language and Literature)
School of Letters
Mahatma Gandhi University.

(C) Two principals of affiliated Colleges

12. Dr. Cini Kurian,
Principal,
Al-Ameen College Edathala
13. VACANT

(d) Three teachers of colleges (1 SC/ST)

14. **Dr.Sudhakaran K.M (SC)**
Assistant Professor
Political Science Department
Sree Sankara Vidhyapeedam College,
Valayamchirangara,Perumbavoor, Ernakulam
15. **Prof.Harikrishnan.P**
Associate Professor
Computer Science Department,
NSSCollege, Rajakumari, Idukki
16. **Dr. Shajila Beevi.S**
Associate Professor
Islamic History,
Maharajas College,Ernakulam

(f) One Member of Legislative Assembly

17**. Adv.Job Maichil**
MLA
Nedumparampil, Malakunnam P.O, Changanassery

(i) A Research Scholar/P.G. Student (Member Nominated)

18**. Sri. Amal Abraham**
(MSW 1st Year,
St.Thomas College of Advanced Studies,
Panakkathanam, Mallappalli, Pathanamthitta- 689586)
Puthuparambil, Chathanthara P.O, Pathanamthitta- 686510

LATEST LIST OF ACADEMIC COUNCIL MEMBERS

Sl.No.	Name & Designation
1	(a) The Vice-Chancellor
2	(b) Pro-Vice-Chancellor
3	(c) The Director of Public Instruction
4	(d) The Director of Technical Education
5	(e) The Director of Collegiate Education
6	(f) The Director, Research and Studies
7	(g) The Director of Physical Education
8	(h) The Director of Medical Education
9	(i) The Deans of Faculties
10	(k) All the Heads of University Departments of Study and Research who are not Deans of Faculties
11	(l) All Members of Syndicate who are not otherwise members of the Academic Council
	(**m) PRINCIPALS OF PROFESSIONAL COLLEGES (5)** (Nominated by the Govt. U/S 24 (3) (m) of MGU Act,1985)
12	**Dr. Bindhu Nambiar** Principal, Govt. Law College, Ernakulam
13	**Dr. Asha O.S** Principal, SNM Training College, Moothakunnam
14	**Prof. (Dr.) T. Mohamed Saleem** Principal and Research Guide in Education, Farook Training College, Farook College P.O., Calicut - 673632

15	**Dr. T.A Shahul Hameed** Principal T K M College of Engineering, Kollam
16	**Dr. Harikumar S** Principal, Athurasramam NSS Homoeo Medical College, Sachivothamapuram P.O, Kottayam
	(**n) PRINCIPALS –ARTS AND SCIENCE COLLEGES (7)** (Nominated by the Govt. U/S 24 (3) (n) of MGU Act,1985)
17	**Dr. Suresh A.S** Principal, Sree Sankara College, Kalady
18	**Dr. Punnen Kurian** Principal, St.Mary's College, Manarcadu
19	**Dr. Renuka M.R** Principal, SVR NSS College, Vazhoor
20	**Dr. G.P Sudheer** Principal, SN Arts and Science College, Kumarakom
21	**Dr. Jochan Joseph** Principal, St. Aloysius College, Edathua
22	**Dr. Mercy Joseph** Principal, TM Jacob Memorial Govt. College, Manimalakunnu
23	**Dr. Johnson V** Principal, Pavanatma College, Murickasserry
	(p) PRINCIPAL, COLLEGE OF ORIENTAL LANGUAGES (Nominated by the Govt. U/S 24 (3) (p) of MGU Act,1985)
24	**Dr. V. K Amala** Principal, Govt. Sanskrit College, Tripunithura
	(q) ONE MEMBER FROM EACH SUBJECT OF STUDY (Nominated by the Govt. U/S 24 (3) (q) of MGU Act,1985)

Sl.No	Name	Subject	Designation & College

25	**Dr. Anjana Sankar.S**	English	Associate Professor, Dept. of English, Sree Sankara College, Kalady
26	**Dr. Joyskutty Joseph**	Malayalam	Associate Professor, Dept. of Malayalam, K.E College, Mannanam
27	**Dr. Roy Joseph**	Hindi	Associate Professor, Dept. of Hindi, SB College, Changanacherry
28	**Dr. Pradeep.P.S**	History	Associate Professor, Dept. of History, Catholicate College, Pathanamthitta
29	**Dr. Sreeja.S**	Economics	Associate Professor, Dept. of Economics, Sree Sankara College, Kalady
30	**Dr. Betty Rani Isaac**	Home Science	Associate Professor, Dept. of Home Science, St. Teresa's College Ernakulam
31	**Dr. Reji Varghese Mekkaden**	Political Science	Associate Professor, Dept. of Political Science St. George's College, Aruvithura
32	**Dr. Mathews Jacob**	Physical Education	Associate Professor, Dept. of Physical Education, M.A. College Kothamangalam
33	**Dr. Abdul Latheef Kozhipparamban**	Arabic	Assistant Professor, Dept. of Arabic, Maharaja's College, Ernakulam
34	**Dr. Salooja.M.S**	Islamic History	Associate Professor, Dept. of Islamic History, Maharaja's College Ernakulam
35	**Mr. Nobel P.S**	Philosophy	Assistant Professor, Dept. of Philosophy, Maharaja's College Ernakulam
36	**Dr. Malini R**	Psychology	Assistant Professor, Dept. of Psychology, UC College,Aluva
37	**Major K.S. Narayanan**	Sanskrit	Associate Professor, Dept. of Sanskrit, UC College, Aluva
38	**Fr. Abin Jose**	Syriac	Assistant Professor, Dept. of Syriac, St. Thomas College, Pala
39	**Dr. Keerthi T.R**	Biotechnology	Professor, School of Biosciences, Mahatma Gandhi University
40	**Dr. Sandhya C**	Biochemistry	Assistant Professor, Dept of Biochemistry, K.E College, Mannanam
41	**Mr. Paul V Karamthanam**	Botany	Associate Professor, Dept of Botany, St. Thomas College, Pala

42	**Dr. Sunny Kuriakose**	Chemistry	Associate Professor, Dept. of Chemistry, St. Thomas College, Pala
43	**Dr. A P Philip**	Commerce	Associate Professor, Dept. of Commerce, Newman College, Thodupuzha
44	**Smt. Leena C Sekhar**	Computer Science	Associate Professor, Dept of Computer Application, MES College, Marampally
45	**Dr. Sunila Thomas**	Education	Associate Professor, Titus II Teacher's Training College, Tiruvalla
46	**Dr. Jacob Abraham**	Electronics	Associate Professor, Dept of Electronics, BPC College, Piravom
47	**Dr. Giri Sankar S S**	Law	Associate Professor, Govt. Law College Ernakulam
48	**Mr. Cherian K George**	Library Science	Librarian, U.C College, Aluva
49	**Dr. Joshy John**	Management and Business Studies	Associate Professor, Dept. of Business Administration, Marian College, Kuttikkanam
50	**Mr. Tommy Thomas**	Mathematics	Associate Professor, Dept. of Mathematics, St. Thomas College, Pala
51	**Dr. Jyothis Mathew**	Microbiology	Professor, School of Biosciences, Mahatma Gandhi University
52	**Dr. Siby Mathew**	Physics	Associate Professor, Dept. of Physics, S.H College, Thevara
53	**Dr. Mini L**	Statistics	Associate Professor, Dept. of Statistics, Sree Sankara College, Kalady
54	**Dr. Biju Jacob Thomas**	Zoology	Associate Professor, Dept. of Zoology, Marthoma College for Women, Perumbavoor
55	**Dr. Bijoy V M**	Aquaculture	Associate Professor, Dept. of Fisheries and Aquaculture, St. Albert's College Ernakulam
56	**Ms. Janu S Kumar**	French	Assistant Professor, Dept. of French, Cochin College, Cochin

57	**Mr. Dilipkumar P.G**	Geology	Head of the Department, Dept of Geology, Govt. College, Kottayam
58	**Mr. K. Ashtaman Pillai**	Music	Assistant Professor, Dept. of Music, Maharaja's College, Ernakulam
59	**Dr. Salini S**	Performing Arts	Head of the Department, Dept of Mohiniyattam, RLV College, Tripunithura
60	**Mr. Renju R Menon**	Fine arts	Head of the Department, Dept of Applied Arts, RLV College, Tripunithura
61	**Ms. Anitha.R**	Tourism Studies	Assistant Professor, Dept of Tourism, S.N College, Kumarakom
62	**Dr. Jeya Sankar J**	Tamil	Assistant Professor, Dept of Tamil, Govt. College, Munnar
63	**Mr. Benny Varghese**	Sociology	Associate Professor, Dept. of Sociology, SH College, Thevara
64	**Mr. Shine P S**	Journalism	Assistant Professor, Dept. of Journalism, BPC College, Piravom
65	**Fr. (Dr.) Joseph M K**	Social Work	Associate Professor, Dept. of Social Work, Rajagiri College of Social Sciences, Kalamassery
66	**Dr. P T Baburaj**	Behavioural Sciences	Associate Professor School of Behavioural Sciences, Mahatma Gandhi University
67	**Dr. Biju Lekshmanan**	Gandhian Studies	Associate Professor, School of Gandhian Thought and Development Studies, Mahatma Gandhi University
68	**Dr. Mahesh Mohan**	Environmental Sciences	Assistant Professor, School of Environmental Sciences, Mahatma Gandhi University
	(r) ONE HEADMASTER AND ONE TEACHER,SECONDARY SCHOOL (Nominated by the Govt. U/S 24 (3) (r) of MGU Act,1985)		
69	**Smt. Swapna B Nair**	Headmistress, MGM NSS HSS, Lakkattoor Kottayam	

70	**Mr. Rajesh T**	HST (HG) Social Science, Govt. HSS, TV Puram, Vaikom
	(t) SEVEN EXTERNAL EXPERTS (Nominated by the Govt. U/S 24 (3) (t) of MGU Act,1985)	
71	**Mr. Nishanth A**	Associate Professor, Dept. of Statistics, Payyannur College, Payyannur
72	**Dr. Pradeepkumar K**	Assistant Professor, Dept of English, Sree Vyasa NSS College, Wadakkancherry
73	**Dr. Vaisakhan Thampi**	Assistant Professor, Dept. of Physics, Mahatma Gandhi College, Thiruvananthapuram
74	**Dr. Sunil P llayidam**	Professor, Dept of Malayalam, Sree Sankara University of Sanskrit, Kalady
75	**Dr. P Rajesh Kumar**	Associate Professor, Dept of Sanskrit -Vedanta, Govt. Sanskrit College, Thiruvananthapuram
76	**Dr. P N Harikumar**	Professor, School of Business Management and Legal Studies, University of Kerala
77	**Dr. Gracious J**	Associate Professor, Dept. of Commerce, Govt. College, Attingal

LIST OF MEMBERS TO SENATE

1	The Chancellor
2	(OMITTED)
3	The Vice Chancellor
4	The Pro-Vice-Chancellor
5	The Finance Secretary to Government or an officer not below the rank of Joint Secretary nominated by him.
6	The Director of Public Instruction
7	The Director of Collegiate Education
8	The Secretary to Government or an officer not below the rank of Joint Secretary to Government, General Education Department, to be nominated by the Government.
9	The Secretary to Government or an officer not below the rank of Joint Secretary to Government, Higher Education Department, to be nominated by the Government. (a) The Secretary to Government, Information Technology Department or an officer of the Information Technology Department not below the rank of a Joint Secretary, nominated by him.
10	The Director of Technical Education
11	The Director of Medical Education
12	The Chairman, State Advisory Board of Education
13	Seven heads of University Departments who are not otherwise members of the Senate to be nominated in the order of seniority by the Chancellor by rotation. [VACANT –TO BE NOMINATED BY THE CHANCELLOR.]
14	Four Deans of Faculties of the University who are not otherwise members of the Senate, to be nominated in the order of seniority by the Chancellor by rotation. [VACANT –TO BE NOMINATED BY THE CHANCELLOR.]
15	The Chairman of the University Union. Sri.**Rahul Mon Rajan**, M.A IV Sem., M.G University, Kottayam
16	**Adv. Reji Zachariah** Pallipeedikayil South Pampady P.O, Kottayam
17	**Sri.Babu Michael** Department of Business Administration St. Berchman's College, Changanassery
18	**Dr.B Keralavarma** Soorya Gayathri Karappuzha P.O (Retd.Associate Prof, Govt. College Nattakaom, Kottayam
19	**Dr. A Jose** Areekkattil Veedu Athirampuzha P.O Kottayam (Retd.Associate Professor, Economics, K.E College, Mannananm, Kottayam)
20	**Dr. Biju Thomas** Principal (in charge) Baselius College, Kottayam
21	**Dr. R Anitha** Principal Dewaswom Board College Thalayolaparambu

22	**Dr.Nandakumar** Professor and Head Pure and Applied Physics M.G University
23	**Dr. Biju Pushpan** Biju Bhavan Thangasseri Kollam – 691007
24	**Prof.(Dr.)Beena Mathew (Science)** School of Chemical Sciences, Mahatma Gandhi University
25	**Dr. Baiju.K.R (Environmental & Atmospheric Science)** Associate Professor & HOD School of Environmental Sciences, Mahatma Gandhi University
26	**Prof.(Dr.)P.S Radhakrishnan (Language and Literature)** School of Letters Mahatma Gandhi University
27	VACANT
28	VACANT
29	**Dr. Sudhakaran K.M (SC)** Assistant Professor Political Science Department Sree Sankara Vidhyapeedam College, Valayamchirangara Perumbavoor, Ernakulam
30	**Prof. Harikrishnan.P** Associate Professor Computer Science Department, NSSCollege, Rajakumari, Idukki
31	**Dr. Shajila Beevi.S** Associate Professor Islamic History, Maharajas College, Ernakulam
32	**Adv.Job Maichil** MLA Nedumparampil Malakunnam P.O Changanassery
33	**Sri. Amal Abraham** (MSW Ist year, St.Thomas College of Advanced Studies, Pathanamthitta) Puthuparambil, Chathanthara P.O Pathanamthitta
34	**Prof. Dr. Ison. V. Vanchipurackal** K E College, Mannanam
35	**Dr. Cini Kurian,** Al-Ameen College, Edathala, Aluva
36	**Prof. Dr. G.P Sudheer** Sree Narayana Arts & Science College, Kumarakom, Kottayam
37	**Dr. Bennichen Scaria** Pavanatma College, Murickassery

38	**Prof. Dr. Ajimon George** Marian College, Kuttikkanam (Autonomous)
39	VACANT-TO BE FILLED UP BY ELECTION
40	VACANT-TO BE FILLED UP BY ELECTION
41	VACANT-TO BE FILLED UP BY ELECTION
42	VACANT-TO BE FILLED UP BY ELECTION
43	VACANT-TO BE FILLED UP BY ELECTION
44	VACANT-TO BE FILLED UP BY ELECTION
45	(OMITTED)
46	**Dr. N. Jayaraj** (Kanjirappally)
47	**Sri. K.U. Janeesh Kumar** (Konni)
48	**Sri. Mathew. T. Thomas** (Thiruvalla)
49	VACANT- (SC) [as per the Judgment dated 28.04.2023 of Hon'ble Supreme Court on litigations regarding the membership of Sri. A. Raja (Devikulam) to the Legislative Assembly of Kerala]
50	**Sri. Vazhoor Soman** (Peerumade)
51	**Sri. T.J.Vinod** (Ernakulam)
52	**Dr. Noushad. P.P** Associate Professor School of Gandhian Thought & Development Studies Mahatma Gandhi University
53	**Manjusha. K.A** Assistant Professor School of Gandhian Thought & Development Studies Mahatma Gandhi University
54	**Dr. Biju M.K**. Assistant Professor School of Management and Business Studies Mahatma Gandhi University
55	**Dr. Renjith Mohan. P** Assistant Professor, Department of Commerce, Government College, Kottayam
56	**Thomas Antony** Assistant Professor, Department of Botany, Maharaja's College, Ernakulam(Autonomous)
57	**Dr. Simi Sebastian** Assistant Professor, Department of Statistics, Government College, Kattappana
58	**Shibu M George** Assistant Professor Dept. of Politics Baselius College, Kottayam
59	**Dr. Jobin Mathew** Assistant Professor Dept. of Zoology CMS College, Kottayam (Autonomous)
60	**Subin Varghese** Assistant Professor Dept. of English Deva Matha College, Kuravilangad
61	**Maya. N** Associate Professor, Dept. of Physics, N.S.S. Hindu College, Changanacherry

62	**Dr. Shijo. K. Cherian** Assistant Professor Dept. of Chemistry St. Berchmans College, Changanasserry (Autonomous)
63	**Dr. Libin Kuriakose** Assistant Professor Dept. of Physics St. Thomas College, Pala
64	**Dr. Cyriac Jose** Assistant Professor Dept. of Archaeology St. Thomas College, Pala
65	**Joseph Deril.K.S** Associate Professor Dept. of Computer Applications M E S College, Marampally
66	**Titu Thomas** Assistant Professor Dept. of Physics Nirmala College, Muvattupuzha
67	**Sanilkumar. M.G** Assistant Professor Dept. of Botany SNM College, Maliankara
68	**Dr. A.U. Arun** Associate Professor Dept. of Zoology St. Peter's College, Kolenchery
69	**Sindhu.K** Associate Professor Dept. of Economics The Cochin College, Kochi
70	**Dr. Saju Mathew** Assistant Professor Dept. of Malayalam Union Christian College, Aluva, Ernakulam
71	**Sajith Babu.S** Assistant Professor Dept. of Physics Catholicate College, Pathanamthitta
72	**Unni.M. S** Assistant Professor Dept. of Maths, Devaswom Board Pampa College, Parumala
73	**Libus Jacob Abraham** Assistant Professor Dept. of Malayalam St. Thomas College, Kozhencherry
74	**Adv. M. Anilkumar** Mayor Municipal Corporation Office, Kochi Pin - 682 001

75	**Adv. Johnson Vilavinal** President Omalloor Gramapanchayat Pin – 689647
76	**V.P.Reji** President Vazhoor Gramapanchayat Vazhoor P.O, Kottayam - 686504
77	**K.K Sreedharan** President Jilla Nirmana Thozhilali Union, Pathanamthitta
78	**K.K Jayachandran** President High Range Thottam Thozhilaly Union, Idukki
79	**Sri. Suresh M S** Section Officer(Hr.Gr), M G University, Kottayam
80	**Sri. Sabu Mukundan** Head Accountant Maharaja's College(Autonomous) Ernakulam
81	**Sri. A.J. Thomas** Head Accountant CMS College Kottayam(Autonomous)
82	**Sri. Saji Thomas** Lab Assistant Mar Thoma College Thiruvalla
83	**Sri. Brigesh P D** Manager Sree Sankara Vidhyapeedom College Valayanchirangara P O Perumbavoor
84	**Sri. K.M. Moosa** Manager Al-Azhar College Perumpillichira Thodupuzha
85	**Sri. Jojy Thomas** Manager PGM College Kangazha Kottayam
86	**Sarath Prasad** (Post Graduate Student) M.C.M (1st Year) Pavanatma College, Murickassery
87	**Aswin Rajan Varghese** (Research Scholar) Research Scholar School of International Relations and Politics, Mahatma Gandhi University

88	**Mohammed Sahal T.G** (Student of Professional College) 3 Year Unitary L.L.B, Sree Narayana Law College, Poothotta
89	**Aysha Minnu Salim** (Lady Students) 3 Year L.L.B Al- Azhar Law College, Perumpillichira, Thodupuzha
90	**Apsara Antony** (") B.A Malayalam Newman College, Thodupuzha
91	**Freedamol Thomas** (") B.Com Finance and Taxation D.B College, Thalayolaparambu
92	**Pavithra K. R** (") M.Sc Mathemathics M.A College, Kothamangalam
93	**Pooja Baiju** (") B.Sc Mathematics (3rd Year), D.B Pampa College, Parumala
94	**Arjun S Achu** (Scheduled Caste) M.A Development Studies School of Gandhian Thought and Development Studies Mahatma Gandhi University
95	**Sudhakaran** (Scheduled Tribe) B.A Islamic History Maharaja's College, Ernakulam
96	**Ajin Thomas** (General) M.B.A , Rural Academy for Management Studies, Kuzhuppilly, Ernakulam
97	**Arjun M** (") B.A Sanskrit, Maharaja's College, Ernakulam
98	**Asish S Anand** (") Integrated Programme in Archaeology and Material Cultural Studies Maharaja's College, Ernakulam
99	**Rojin Rojo** (") B.A English Literature (2nd Year) St. Mary's College, Manarcad
100	**Sainulabideen B** (") Integrated M A English Govt. College, Kattappana
101	Two Headmasters of High Schools and two Teachers of Schools situated within the University area. [VACANT –TO BE NOMINATED BY THE CHANCELLOR.]
102	Member representing recognised Research Institutions. [VACANT –TO BE NOMINATED BY THE CHANCELLOR.]
103	Member representing recognised Cultural Associations. [VACANT –TO BE NOMINATED BY THE CHANCELLOR.]
104	Member representing Chambers of Commerce. [VACANT –TO BE NOMINATED BY THE CHANCELLOR.]
105	Member representing Industries. [VACANT –TO BE NOMINATED BY THE CHANCELLOR.]
106	Author. [VACANT –TO BE NOMINATED BY THE CHANCELLOR.]
107	Journalist. [VACANT –TO BE NOMINATED BY THE CHANCELLOR.]
108	Lawyer.

	[VACANT –TO BE NOMINATED BY THE CHANCELLOR.]
109	Member representing Sports and Games. [VACANT –TO BE NOMINATED BY THE CHANCELLOR.]
110	Member representing Linguistic minorities. [VACANT –TO BE NOMINATED BY THE CHANCELLOR.]
111	Artist. [VACANT –TO BE NOMINATED BY THE CHANCELLOR.]
112	Anglo Indian. [VACANT –TO BE NOMINATED BY THE CHANCELLOR.]
113	Four students, one having outstanding academic ability in Humanities, one having outstanding ability in Science, one having outstanding ability in Sports and one having outstanding ability in Fine Arts. [VACANT –TO BE NOMINATED BY THE CHANCELLOR.]
114	(OMITTED)

LIST OF DEANS OF FACULTIES

Sl. No.	Name and Designation	Faculty
01	Prof. (Dr.) P.S. Radhakrishnan. School of Letters, Mahatma Gandhi University, Kottayam	Language andLiterature
02	Prof. (Dr.) V. Dinesan. Head of the Department, School of Social Sciences, Mahatma Gandhi University, Kottayam.	Social Science
03	Dr. Bindu.K Associate Professor & HOD-in-Charge Department of Music University of Kerala Thiruvananthapuram.	Fine Arts
04	Prof. (Dr.) Beena Mathew. School Of Chemical Sciences, Mahatma Gandhi University, Kottayam.	Science
05	Prof. (Dr.) Harikumar P.N. Department of Commerce,University of Kerala, Thiruvananthapuram.	Commerce
06	Prof. (Dr.) Gigi P.V. Head of the Department School of Indian Legal Thought Mahatma Gandhi University, Kottayam.	Law
07	Prof. (Dr.) Minikutty . A. HOD, School of Pedagogical Sciences Mahatma Gandhi University, Kottayam.	Education

08	Prof. (Dr.) Deepa G. Nair. Division of Civil Engineering, School ofEngineering, Cochin University of Science andTechnology, Kochi	Engineering & Technology
09	Prof. (Dr.) Santhosh P. Thampi. HOD, School of Management andBusiness Studies Mahatma Gandhi University, Kottayam.	Management Sciences
10	Dr. Baiju K.R. Associate Professor & HOD, School of Environmental Sciences Mahatma Gandhi University, Kottayam.	Environmental and AtmosphericSciences
11	Prof. (Dr.) P T . Baburaj HOD, School of Behavioural Sciences, Mahatma Gandhi University Kottayam.	BehaviouralSciences
12	Prof. (Dr.) Robinet Jacob. School of Tourism Studies, Mahatma Gandhi University, Kottayam.	Tourism Studies
13	Prof. (Dr.) Miriam Varkey. Principal, Government Medical College, Konni.	Para MedicalSciences
14	Prof.(Dr.) Binu George Varghese, Head, School of Physical Education and Sports Sciences.	Physical Education and Sports Sciences.
15	Dr. Nandakumar K, Senior Professor, School of Pure and Applied Physics, Mahatma Gandhi University.	Technology and Applied Sciences
16	Dr. Jayakumar.T.K Professor and Head Department of CTVS, Government Medical College, Gandhi Nagar P.O, Kottayam	Modern Medicine

OFFICERS OF THE UNIVERSITY

Sl. No.	Name	Designation	Branch	Telephone Office	Mobile	E-mail
JOINT REGISTRAR						
1.	Asha Raghavan	Joint Registrar	FINANCE	0481-2733320	9496722031	jrfinance@mgu.ac.in
2.	Hari P	Joint Registrar-2	ADMIN	0481-2733321	9447605820	jr2admin@mgu.ac.in
3.	Jessy John	Joint Registrar	JR & PS TO VC	0481-2731002	9544586101	pstopvc@mgu.ac.in
4.	Pradeep R	Joint Registrar-1	ADMIN	0481-2733322	9495717426	jr1admin@mgu.ac.in
5.	Sajeev P.K	Joint Registrar-3	EXAM	0481-2733271	9447370468	jointregistrarexam3@mgu.ac.in
6.	Salini A.R	Joint Registrar-1	EXAM	0481-2733277	9496822527	jr1exams@mgu.ac.in
7.	Sreelatha N	Joint Registrar-4	EXAM	0481-2733261	9495750244	jointregistrar4exam@mgu.ac.in
8.	Suja S.	Joint Registrar-2	EXAM	0481-2733262	9447569951	jointregistrarexam2@mgu.ac.in
DEPUTY REGISTRAR						
9.	Ajithkumar V. (Sr)	Deputy Registrar-1	ACADEMIC	0481-2733357	9446861718	dracademic1@mgu.ac.in
10.	Anila Philip	Deputy Registrar-2	FINANCE	0481-2733346	9446026798	drfinance2@mgu.ac.in
11.	Biju M.S.	Deputy Registrar-3 (RTI)	ADMIN	0481-2733325	8547317137	spiomgudrrti@mgu.ac.in
12.	Bindu N B	Deputy Registrar-2	ADMIN	0481-2733351	9495848561	dr2admin@mgu.ac.in
13.	Bindu S.K.	Deputy Registrar-7	EXAM	0481-2733283	9447781552	dr7exam@mgu.ac.in
14.	Jose Mathew	Deputy Registrar-1	EXAM	0481-2733257	9495545433	dr1exam@mgu.ac.in
15.	Lekha J.	Deputy Registrar-1	ADMIN	0481-2733352	9446266107	dr1admin@mgu.ac.in
16.	Mable N.S.	Deputy Registrar-3	EXAM	0481-2733269	9496223337	dr3exam@mgu.ac.in
17.	Manoj P.S	Deputy Registrar-6	EXAM	0481-2733260	9495970172	drexam6@mgu.ac.in
18.	Mohanan K.T	Deputy Registrar-2	ACADEMIC	0481-2733355	9400744975	dracademic2@mgu.ac.in
19.	Muraleedharan K.V	Deputy Registrar	DR [DASP, FRONT OFFICE(i/c), CDOE (i/c)]	0481 2733292	9447568603	drdasp@mgu.ac.in
20.	Nisha T.S	Deputy Registrar-4	ADMIN	0481-2733323	9895408312	dr4admin@mgu.ac.in
21.	Ramesh R.	Deputy Registrar	DR P & D ADMIN	0481-2733359	9446906362	drpandd@mgu.ac.in
22.	Rameshkumar P.K	Deputy Registrar-4	EXAM	------	9495063375	dr4exam@mgu.ac.in
23.	Sajeevan E.K.	Deputy Registrar	DR (IQAC)	0481-2733344	9447211908	driqac@mgu.ac.in
24.	Saji M.K.	Deputy Registrar-8	EXAM	---------	9447132312	dr8exam@mgu.ac.in
25.	Sanjan A.S.	Deputy Registrar-1	FINANCE	0481-2733347	8078372319	drfinance1@mgu.ac.in
26.	Sheeja P.R.	Deputy Registrar-9	EXAM	0481-2733278	9495557169	dr9exam@mgu.ac.in
28.	Syamala T.V.	Deputy Registrar-5	EXAM	0481-2733265	9495255549	dr5exam@mgu.ac.in
29.	Vijay Sasidharan S.	Deputy Registrar-2	EXAM	----------	9496561459	dr2exam@mgu.ac.in
ASSISTANT REGISTRAR						
30.	Anilkumar G.	Assistant Registrar-20	EXAM	0481-2733275	9447857095	ar20exam@mgu.ac.in
31.	Benny Jose	Assistant Registrar-3	EXAM	0481-2733274	7561038325	ar3exam@mgu.ac.in
32.	Binoy A.R.	Assistant Registrar -1	ADMIN	0481-2733353	9446027946	aradmin1@mgu.ac.in
33.	Elizabeth C.C.	Assistant Registrar (Hr.Gr.)-1	EXAM	0481-2733267	9562971858	ar1exam@mgu.ac.in
34.	Hemakala S.	Assistant Registrar-14	EXAM	0481-2733279	9496793200	ar14@mgu.ac.in
35.	Jayapraksh S.V.	Assistant Registrar-10	EXAMS		9447700527	ar10exam@mgu.ac.in
36.	Jimson John	Assistant Registrar	ESTATE OFFICER	----------	9446301608	estateofficer@mgu.ac.in

37.	Kumary Maya S.	Assistant Registrar-16	EXAM	0481-2733268	9497087507	ar16exam@mgu.ac.in
38.	Lai V.G.	Assistant Registrar (Hr.Gr.)	AR & APS TO VC	0481-2733219	9495540679	apstovc@mgu.ac.in
39.	Liya J.	Assistant Registrar (Hr.Gr.)-19	EXAM	0481-2733644	9846145132	ar19exam@mgu.ac.in
40.	Lovely M.J.	Assistant Registrar (Hr.Gr.)-7	EXAM	0481-2733272	9447977697	ar7exam@mgu.ac.in
41.	Minimole S.	Assistant Registrar-2	ACADEMIC	0481-2733348	9496803552	aracademic2@mgu.ac.in
42.	Philomina Abraham	Assistant Registrar (Hr.Gr.)-12	EXAM	0481-2733259	9495750630	ar12exam@mgu.ac.in
43.	Pramodkumar K.K.	Assistant Registrar-9	EXAM	0481-2733234	9447001383	ar9exam@mgu.ac.in
44.	PrasandThampy P.	Assistant Registrar (Hr.Gr.)-3	ADMIN	0481-2733591	9496427968	ar3admin@mgu.ac.in
45.	Rajeev A.	Assistant Registrar-4	FINANCE	0481-2733349	9846270996	arfinance4@mgu.ac.in
46.	Rajendran Pillai N.	Assistant Registrar	AR & APS TO VC (ACADEMIC)	0481-2733220	9446176452	apstovc@mgu.ac.in
47.	Rashmi P.R.	Assistant Registrar	*DEPUTATION*		9847468301	--
48.	Razif A.	Assistant Registrar-22	EXAM	04812733652	9946666995	ar22exam@mgu.ac.in
49.	Sadik P	Assistant Registrar-2	EXAM	----------	9447002620	ar2exam@mgu.ac.in
50.	Saju O.C.	Assistant Registrar-7	ADMIN	0481-2733326	9496300675	arexam7@mgu.ac.in
51.	Sakkeer Hussain Y.	Assistant Registrar-15	EXAM	----------	9447143972	ar15cbcss@mgu.ac.in
52.	Santhosh N.	Assistant Registrar (Hr.Gr.)-3	FINANCE	0481-2733318	9495626628	ar3finance@mgu.ac.in
53.	Sasikala A.	Assistant Registrar-8	EXAM	0481-2733258	9496120250	ar8exam@mgu.ac.in
54.	Sebastian P. Joseph	Assistant Registrar-4	ACADEMIC	0481-2733342	9446920642	ar4academic@mgu.ac.in
55.	Shailaja P.	Assistant Registrar (Hr.Gr.)-2	FINANCE	----------	9497667602	arfinance2@mgu.ac.in
56.	Shaji K.G.	Assistant Registrar-3	ACADEMIC	0481-2733358	8281555147	ar3acd@mgu.ac.in
57.	Shaji S.	Assistant Registrar-9	ADMN	----------	9995498038	ar9admin@mgu.ac.in
58.	Sheby Job Palakunnel	Assistant Registrar-1	FINANCE	0481-2733324	9447126923	ar1finance@mgu.ac.in
59.	Shiji Sebastian V.	Assistant Registrar (Hr.Gr.)-11	EXAM	0481-2733273	9447367841	eb-ar11@mgu.ac.in
60.	Shyni Kurian	Assistant Registrar (Hr.Gr.)-24	EXAM	0481-2733264	9496407585	ar24exam@mgu.ac.in
61.	Siby Mathew	Assistant Registrar-6	ADMIN	0481-2733350	9847702633	ar6admin@mgu.ac.in
62.	Sony S Nair	Assistant Registrar-23	EXAM	0481-2733265	9495435662	ar23@mgu.ac.in
63.	Sreekumar P.K.	Assistant Registrar-4	EXAM	----------	8547593689	ar4exam@mgu.ac.in
64.	Sreekumar T.	Assistant Registrar-1	ACADEMIC	0481-2733356	9745542271	aracademic1@mgu.ac.in
65.	Sussan Andrews	Assistant Registrar (Hr.Gr.)-6	EXAM	0481-2733263	9495866129	ar6exam@mgu.ac.in
66.	Thomas Jacob P.	Assistant Registrar-18	EXAM	0481-2733288	9495010726	ar18exam@mgu.ac.in
67.	Udayakumar G.	Assistant Registrar-4	ADMIN	0481-2733338	9447699015	ar4admin@mgu.ac.in
68.	Usha V.D.	Assistant Registrar (Hr.Gr.)-2	ADMIN	0481-2733354	9495546636	aradmin2@mgu.ac.in
69.	Vibha Rani B.	Assistant Registrar-5	EXAM	0481-2733276	9446604734	arexam5@mgu.ac.in

PERSONAL STAFF

NAME	Designation	Extension No.	Mobile No:
PS to Vice-Chancellor			
Jessy John	Joint Registrar	0481-2731002	9544586101
APS to Vice-Chancellor			
Rajendran Pillai N.	Assistant Registrar	-	9446176452
Lai V.G.	Assistant Registrar	-	9495540679
VC's Secretariat			
Mohammed Nazar M.	Section Officer	0481-2731003	9497109019
VC's Section			
Aneesh kumar K.C.	Section Officer	-	9446043707
PS to Pro-Vice-Chancellor			
Nisha T.S.	Deputy Registrar	0481-2731005	9895408312
PVC's Section			
Tara Nair	Section Officer	0481-2731005	9447722351
PA to Registrar			
Abey Abraham	Section Officer	0481- 2738534	9447867401
Registrar's Office			
Prashob Raj K.	Section Officer	0481 - 2731007	9446619111
PA to Controller of Examinations			
Ganesh B.	Section Officer	0481-2731000	9447602316
CE's Office			
Suresh M.S.	Section Officer	0481-2733333	8281012764
Valsala S.	Section Officer	0481-2733333	9048322229
PA to Finance Officer			
Ajith Kumar V.	Section Officer	0481 – 2733213	9446863387
FO's Office			
Sally F. Anand	Section Officer		9961620326

OFFICERS AS PER RIGHT TO INFORMATION (RTI) ACT – 2005

OFFICERS	DESIGNATION	OFFICE/ MOB. PH./ EXTN. NO.	E.MAIL ID.
Prof.(Dr.) C.T. Aravindakumar	**Vice Chancellor** (First Appellate Authority)	0481-2731001	faamguniversity@mgu.ac.in
Biju M.S.	**Deputy Registrar– 3** (Admn) & Public Information Officer RTI	0481-2733325 8547317137	spiomgudrrti@mgu.ac.in

WORK DISTRIBUTION & ORGANISATION CHART

MAHATMA GANDHI UNIVERSITY, KOTTAYAM, KERALA – 686560

DETAILS OF WORKS PERFORMED IN EACH SECTION OF THE UNIVERSITY

ADMINISTRATION						
Sl. No	**Name of Section**	**Dealing works in the Section**	**Section Contact Number**	**E-Mail ID**	**Supervisory Officers**	
					AR	**DR**
1	Ad A1	Service matters of Assistants,SO,AR,DR,JR	**0481 2733280**	soada1@mgu.ac.in	AR I (Admn) 0481-2733239	DR I(Admn)
2	Ad A II	Service matters of teachers in various Schools noted below. 1. School of Communication & Journalism 2. School of Computer Science 3. School of Distance Education 4. School of Environmental Sciences 5. School of Bio-Sciences 6. School of Chemical Sciences 7. School of Indian Legal Thought 8. School of Letters 9. School of Tourism Studies 10. School of International Relation & Politics 11. School of Pure and Applied Physics	0481-2733281	ada2@mgu.ac.in	AR II (Admn.) 0481-2733240	DR II(Admn)

2	AD A III	Service Matters of: OA/Clerical Asst./Store Asst./Staff Nurse/Roneo Operator/Lab Techn (health centre)/Tele. Operator GO Endorsement, Part Time Sweeper engagement	0481 2733240	ada3@mgu.ac.in	AR I (Admn) 0481-2733239	DR I(Admn)
3	AD A IV	Service Matters – FC&D, Drivers, Engineers, Computer Programmers, Security Personal, Anti Harassment Cell,	0481 2733541	ada4@mgu.ac.in	AR I (Admn) 0481-2733239	DR I(Admn)
4	AD A VI	Medical Reimbursement,all duties in connection with Medisep,Processing of TA/DA bills of members of theSyndicate,Academic Council,University staff (including D/W Drivers)and Teachers	0481 2733218	ada6@mgu.ac.in	AR I (Admn) 0481-2733239	DR I(Admn)
5	Records	Keeping University Records	0481-2733412	records@mgu.ac.in	AR VI (Admn) 0481-2733239	DR IV(Admn)
6	ACC 1	Meeting of the Syndicate, and meeting of Standing Committees of the Syndicate,Assist the Syndicate members in all matters relating to the affairs of Syndicate/Standing committee meetings	0481-2733335	acc1@mgu.ac.in	AR VI (Admn) 0481-2733239	DR I(Admn)
7	ACC 2	Meetings of Academic Council, Senate and Board of Studies	0481-2733334	acc2@mgu.ac.in	AR I (Admn) 0481-2733239	DR I(Admn)
8	AD A VIII	Pension: Bill preparation, Pension certificate issue, Income Tax matters of pensioners	0481-27733304	ada8@mgu.ac.in	AR VI(Admn)	DR IV(Admn)
9	AD A X	Pension Calculation, Pension Sanctioning, NLC Issuing, Family pension, VRS, Restoration of commuted portion of pensioners	0481-2333303	ada10@mgu.ac.in	AR VI(Admn)	DR IV(Admn)
10	AD C IV	Maintenance of GER of Gazetted Officers , Dept. Teachers and Library Staffs . provide service details for fixation ,Refixation and probation Posting of UO's regarding promotion, fixation,refixation,probation etc. Sanctioning of Increment Verification and Entry of leave in GER	0481-2733329	adc4@mgu.ac.in	AR VI(Admn)	DR IV(Admn)

		Verification and Entry of ELS and TELS in GER Processing of medical Reimbursement bills, Spectacle allowance bill . Verification of MCA interest calculation provide service details regarding NRA. provide service details of employees regarding various certificate issuingfrom the university (Non-Creamylayer certificate ,Employment certificate etc.) Sanctioning of leave to SO & Above officers				
11	AD C V	• Maintenance of GER of Gazetted Officers and Dept. Teachers & Library Staffs. • Provide service details for fixation, refixation,probation • Posting of UO's regarding promotion, fixation, refixation,probation • Sanctioning of Increment. • Verification and Entry of leave in GER • Verification and Entry ELS,TELS in GER. • Processing of medical Reimbursement bills, Spectacle allowance bill . • Provide Verification report regarding NRA • Provide service details of employees regarding various certificates(Non- Creamy layer certificate, Employment Certificate etc.	0481-2733328	adc5@mgu.ac.in	AR VI(Admn)	DR IV(Admn)

		) issued from the University .				
12	General Store	Distribution of stationary items, printed forms, books etc. and certification of bills, purchase bills in the stock register	0481-2733432	generalstore@mgu.ac.in	AR IV(Admn)	DR I(Admn)
13	AD C I	Service matters of non-gazetted employees	0481-2733341	adc1@mgu.ac.in	AR IV(Admn)	DR I(Admn)
14	AD C II	Service matters of non-gazetted employees	0481-2733340	adc2@mgu.ac.in	AR IV(Admn)	DR I(Admn)
15	AD C III	Service matters of non-gazetted employees	0481-2733339	adc3@mgu.ac.in	AR IV(Admn)	DR I(Admn)
16	Ad A V	Establishment and other related works of: 1. Library Staff in Main library , All Departments & Study Centers 2. Guest Faculty, Contract Faculty-Project Mode, Visiting Faculty/ Professor, Professor of Eminence in all Statutory Schools/Departments 3. School of Behavioural Sciences □ Clinical Psychologist □ Special Teacher □ Clinic Technician □ Clinic Nurse 4. School of Physical Education and sports sciences	0481 2733241	ada5@mgu.ac.in	AR II (Admn) 0481-2733240	DR II (Admn) 0481-2733227
18	Ad A IX	School of Social Sciences, School of Gandhian Thought and Department of Life Long Learning and Extension School of Behavioural Sciences(SBS), School of Management and Business Studies(SMBS)	0481 2733242	ada9@mgu.ac.in	AR II(Admn)	DR II(Admn)

		& School of Pedagogical Sciences (SPS)				
19	Ad AXI	1. National Pension System (NPS) New Subscriber Registration Shifting of Subscribers from other offices Issuing University Orders pertaining to New enrollment & Shifting of Subscribers Processing Applications of exit from NPS due to death Processing Applications of exit from NPS due to retirement Processing Applications of Partial withdrawals Processing Quarterly CRA charges bills & issuance of University Orders Updation and authorisation of corrections in personal details of subscribers Laising with NPS Officials if technical issues arise while uploading subscribers contribution (uploading by Accounts Section) 2. Administrative Works – on the basis of the Reports submitted by Internal Audit Section after auditing the University Departments/ Centres on account of NAAC visit 3. LA / Rajya Sabha Interpellation – Co-ordination 4. Preparation of Annual Report 5. E-Gazette E-publishing University Notifications in eGazette site of Printing Department, Govt. of Kerala 6. Kerala Raj Bhavan-Monthly basis report pertaining to E-governance initiatives, Conduct of Convocation, villages adopted for development initiatives & student's exposure to villages	0481 2733222	ada11@mgu.ac.in	AR II(Admn)	DR II(Admn)

20	Ad B I	House Building Advance, Canteen, Light Refreshment Stalls, Crèche, Ladies Fitness Centre, Permanent Advance, Staff Welfare Fund, Motor Conveyance Advance, Marriage Advance, Cycle Advance	0481 2733224	adb1@mgu.ac.in	Estate Officer	DR II (Admn) 0481-2733227
21	AD B II	Printing,Binding, GeM Portal, Reimbursement, Uniform Allowance, Repairs and Maintenance of generator/electronic/lab equipments, per copy charge of photocopier, Fund Diversion, Purchase of Furniture, Store Purchase (Annual Purchase) E-Tender Above 5 Lakhs	0481 2733307	adb2@mgu.ac.in	AR III (Admn) 0481 2733591	DR P&D 0481-2733244
22	AD B III	University Campus (Estate) related matters, Building tax, insurance, assembly hall, sale of scrap, quotation related works of trees, sanctioning of work below one lakh, campus cleaning, land related matters.	0481 2733236	adb3@mgu.ac.in	Estate Officer	DR II (Admn) 0481-2733227
23	AD B IV	All purchases, including IT equipment, sophisticated equipment to the University / Department, (except furniture and petty purchases). Entering into Rate Contract with firms for the supply of chemicals, labwares, glasswares etc. to the Science Departments/ Centres. Issuance of Customs duty exemption certificates. Book Purchase for the main Library and Department Library.	0481 2733215	adb4@mgu.ac.in	AR III (Admn) 0481 2733591	DR P&D 0481-2733244
24	AD B V	Purchase,maintenance,repair and insurance of vehicles, Bus-pass,Vehicles sale,Remuneration of daily wages drivers	0481 2733239	adb5@mgu.ac.in	Estate Officer	**DR II (Admn) 0481-2733227**
25	Ad B VI	Processing TA/DA Bills of members of the Syndicate, Staff and Teachers who attend various programmes	0481-2733315	adb6@mgu.ac.in	AR II (Admn) 0481-2733240	DR P&D 0481-2733244

26	AD B VII	Administration of University students hostel, Staff quarters.	0481-2733362	adb7@mgu.ac.in	Estate Officer	**DR II (Admn) 0481-2733227**
27	Ad D	Preparation of all types of contingent bills.	0481 2733282	add@mgu.ac.in		DR II(Admn)
28	Health Centre	Health and medical related matters of employees, teachers and students.	0481-2733290	healthcentre@mgu.ac.in		
29	P&D I	Construction work in the university, Annual project, UGC Project, Erudite project, Networking & Internet services. RUSA Projects, KIIFB Project,University budget monitoring committee	0481 2733217	p.d1@mgu.ac.in	AR III (Admn)	DR P&D 0481-2733244
30	P&D II	UGC JRF Scholarship, Fellowships, Research Projects & Funding & Regulation (KSCSTE, DST, KSSR etc), RFSMS, Fellowships, DST inspire, single girl child scholarship, KSCSTE	0481 2733216	p.d2@mgu.ac.in	AR III (Admn)	DR P&D 0481-2733244
31	SC/ST Cell	Providing of various statistics regarding reservation prepared by the university to the state govt, UGC etc. correspondence with the UGC regarding reservation policy in admission processing monthly bills & contingent bills of RGNF awardees processing the application for continuation certificate for RGNF awardees correspondence with the affiliated colleges and complaint from SC/ST/OEC students regarding the fee concession forwarding half yearly progress report statement of expenditure and utilisation certificate of RGNF awardees to the UGC convening the meeting of the university level SC/ST monitoring committee Processing the complaint of caste discrimination filed by the students directly or indirectly. 1) Processing of various bills related to Civil	0481 2733219	scstcell@mgu.ac.in	AR III (Admn)	DR P&D 0481-2733244

		Service Institute. Conduct of Executive Committee of the Institute. 2) Fellowship and related matters of NFSC, NFOBC,NFST, MANF 3) Various Post Matric Scholarships to students in University departments. 4) Monitoring of Utilization of RUSA projects and conduct of its meetings 5) Administrative works regarding various KIIFB projects sanctioned to the University 6) Administrative works related to File Flow management system (FFMS) 7) Processing of bills related to NKN Connectivity and its payment. 8) Regularization of provisional payment of various committees related to EUNOIA 2023				
32	AD A VII	All administrative matters related to Inter University / Inter School Centres	0481 2733221	ada7@mgu.ac.in	AR VII (Admn) 0481-2733592	DR(IQAC)
33	IQAC	Statistical Unit (Statistical work, IQAC related works, Chancellor's award, NIRF)	0481-2733343	iqac@mgu.ac.in	AR VII (Admn) 0481-2733592	DR(IQAC)
34	AD A XII	RTI	0481-2733312	ada12@mgu.ac.in	AR VII (Admn) 0481-2733592	DR III(Admn)
35	SF I	Service matters of lectures of self financing institutions (formerly run directly by the university)	0481-2733311	sf1@mgu.ac.in	AR VII (Admn) 0481-2733592	DR IV(Admn)
36	SF Legal Section	Court cases in respect of teaching and non-teaching staff of self financing institutions (formerly run by the university)	0481-2733409	sflegal@mgu.ac.in	AR VII(Admn)	DR I(Admn)
37	Statistical Unit	Statistical related work	0481-2733698		AR VII(Admn)	DR(IQAC)
38	Legislation	Legislation, Act, Statutes, Amendment/Repeal of Statutes related works, Regulations of programmes – Amendment, Ordinances – Amendment/Repeal related works etc.	0481-2733301	legislation@mgu.ac.in	AR VII(Admn)	DR I(Admn)
39	IT Cell 1	Digital Document Filling System (DDFS), ID cards, Bio metric Punching & Non Exam (Admn, Acad & Fin) Computerisation – office of IT Consultant)	0481 2733551	itcell1@mgu.ac.in	AR VII(Admn)	

40	IT Cell 2	Publishing Examination notification on the website	0481 2733551	Itcell2@mgu.ac.in	AR VII(Admn)	
41	Hardware Clinic	Computer parts and pherepharals keeping store and repiring of Computers and accessories installed in the University sections/offices/Schools/depts and centres.	0481 2733593	hardwareclinic@mgu.ac.in		
42	Front Office 1	All types of enquiry and clarification point for student,public,academic community	0481 2733626	frontoffice@mgu.ac.in	AR IX (Admn)	DR(DASP)
43	Front Office 2	All types of enquiry and clarification point for student,public,academic community	0481-2733580	frontoffice@mgu.ac.in	AR IX (Admn)	DR(DASP)
44	Front Office 3	All types of enquiry and clarification point for student,public,academic community	0481-2733505	frontoffice@mgu.ac.in	AR IX (Admn)	DR(DASP)
45	Front Office 4	All types of enquiry and clarification point for student,public,academic community	0481-2733516	frontoffice@mgu.ac.in	AR IX (Admn)	DR(DASP)
46	General Tapal I	Receiving of all types of correspondances from outside to administration/academic/finance wing	0481-2733361	generaltapaladmn@mgu.ac.in	AR VI(Admn)	DR IV (Admn)
47	General Tapal II	Receiving of all types of correspondances from outside to administration/academic/finance wing	0481-2733361	generaltapaladmn@mgu.ac.in	AR VI(Admn)	DR IV (Admn)
48	Despatch	Despatch/delivery of all types of outward communications	0481-2733424	generaltapaladmn@mgu.ac.in	AR VI(Admn)	DR IV (Admn)
49	Roneo	Photocopy work of administration branch	0481-2733401		AR VI(Admn)	DR IV (Admn)
50	CD I	Director, College Development Council – Conducting of Workshop, Seminar & FDP Programme for Affliated Colleges & Teachers	0481-2733302	cd1@mgu.ac.in	DCDC	
51	DASP	Starting of Certificate course, Dilploma course	0481-2733292	dasp@mgu.ac.in	AR IX(Admn)	DR(DASP)
52	FC I & FC VI	Typing work of administration & academic branch			Pool Officer 0481-2733240	**DR – I (Admn) 0481-2733226**
53	PRO Section	Public Relations work Administration, Management & daily updation of University Website	0481-2733298	pro@mgu.ac.in	Public Relations Officer	

ACADEMIC						
Sl. No	**Name of Section**	**Dealing works in the Section**	**Section Contact Number**	**E-Mail ID**	**Supervisory Officers**	
					AR	**DR**
1	AC A I	College/Course Affiliation of Govt./Aided Arts&Science / Music&Fine Arts/Aided/Unaided Training Colleges, Govt/Unaided Law Colleges, Fee Structure of Courses, General Academic Matters	0481-2733283	aca1@ mgu.ac.in	AR I (Acad) 0481-2733242	DR I(Acad)
2	AC A IV	Syllabus, Official Transcript, Course medium of instruction certificate, model question papers, official name change, Internal redo, readmission, NOC for internship, mercy chance, order of the professional courses mentioned below of affiliated colleges LLB, LLM, B.Tech, M.Tech, MBA, MCA, IMCA, DDMCA, BArch, BSc Nursing, MBBS, BHMS, BAMS, MHRM, BHM, MSc(Electronics), BDS	0481 2733223	aca4@mgu.ac.in	AR I (Acad) 0481-2733242	DR I(Acad)
3	AC A VII	Affiliation of SF/Unaided A&S Colleges, B.Arch Colleges, Suspension of Courses, Affiliation of Courses	0481 2733570	aca7@ mgu.ac.in	AR I (Acad) 0481-2733242	DR I(Acad)
4	AC A VIII	Students Grievances Course Recognition Nodal section for University Grievance Portal Student Grievances	0481 2733229	aca8@mgu.ac.in	AR I (Acad) 0481-2733242	DR I(Acad)
5	AC B VI	Centralised Allotment process for all UG and PG courses in all affiliated colleges	0481 2733511	ugcap@mgu.ac.in pgcap@mgu.ac.in	AR I (Acad) 0481-2733242	DR I(Acad)
6	AC B VII	Processing applications received from affiliated colleges for granting autonomous status, and applications for the renewal of autonomous status granted to colleges. The applications for starting new programmes in autonomous colleges , application	0481-2733299	acb7@mgu.ac.in	AR I (Acad) 0481-2733242	DR I(Acad)

		for syllabus approval of new programmes, Issuing Affiliation Certificate to colleges, No Due Certificate, Transcript of the approved syllabus of various programmes,Medium of Instruction Certificate, Compliance Certificate, Other Certificate, and all General Academic matters related to autonomous colleges.				
7	AC A II	Ph.D Regn & Connected works in English Education, Physical Education, Law, S , Botany, Maths, Bioscience, Computer Science, Hindi, Malayalam, Sanskrit, Music, Arabic,Fine arts,Syriac(English,Education)	0481 2733585	aca2@mgu.ac.in	AR IV (Acad)	DR I(Acad)
8	AC A VI	Research Guide Research Centre, University JRF, PDF CSIR JRF/SRF Scholarship (ASPIRE, F) Endowment	0481-2733336	aca6@mgu.ac.in	AR IV (Acad)	DR I(Acad)
9	AC A X	Ph.D Commerce, History, Economics, Politics, Social Work, Sociology, Library Science, Psychology, Philosophy, Nursing and Works related to SGTDS, SSS, SIRP, SBRS, SMBS,STS,SBeS,IUCSSRE,Library & Information sciences, General Work	0481 2733586	aca10@mgu.ac.in	AR IV (Acad)	DR I(Acad)
10	AC A XI	PhD Registration in Physics, Chemistry, Zoology, Home Science, Statistics, Pharmacy, Engineering, Electronics, Env. Science, Fisheries Science and interdisciplinary courses,Inter University/Inter centres	0481 2733588	aca11@mgu.ac.in	AR IV (Acad)	DR I(Acad)
11	AC A XIII		0481 2733534		AR IV (Acad)	DR I(Acad)
12	AC AXIV		0481 2733337		AR IV (Acad)	DR I(Acad)

13	AC B I	Approval of appointment of Assistant Professors in Private Colleges and related works Approval of appointment of Principals in private aided colleges and related works Workload assessment in private aided colleges and related works Approval of appointment of Drawing & Disbursing Officers in private aided colleges Allotment of subject experts to selection committee for Assistant Professors and Principals Verification of genuineness of educational qualifications of teachers in unaided training colleges <u>Name Of Colleges :</u> 1. SD College, Kanjirappally 2. Assumption College, Changanacherry 3. Alphonsa College, Pala 4. Marian College, Kuttikanam 5. St. Aloysius College, Edathua 6. St. Thomas College, Ranni 7. St. ThomasCollege, Kozhencherry 8. Mar Thoma College, Thiruvalla 9. Aquinas College, Edakochi 10. SB College, Changanassery 11. St. Mary's College, Manarcadu 12. NSS College, Changanacherry 13. SVRNSS College, Vazhoor 14. NSS College, Rajakumari 15. SSV College, Perumbavoor 16. BAM College, Thuruthikkad 17. St. Stephen College, Uzhavoor 18. Nirmala College, Muvattupuzha 19. Newman College, Thodupuzha 20. Pavanatma College,	0481 2733231	acb1@mgu.ac.in	AR II (Acad)	DR II(Acad)

		Murikkaserry 21. St. Joseph College, Moolamattom 22. BPC College, Piravom 23. St. Teresas College, Ernakulam 24. SN Arts And Science College, Kumarakom 25. Catholicate College, Pathanamthitta 26. Baselius College, Kottayam 27. KG College, Pampady 28. BK College, Amalagiri 29. BCM College, Kottayam 30. MSHS College, Angamaly 31. Rajagiri College, Kalamassery 32. PRDS College, Amara, Changanasserry 33. Titus II Teachers College, Thiruvalla 34. St Thomas College for Teacher Education, Pala 35. Mount Carmel College for Teacher Education, KTM 36. NSS Training College, Changanacherry 37. St. Joseph College for teacher education, Eklm 38. St. Joseph College for Teacher Education, Mannanam 39. SNM College for Teacher Education, Moothakunnam 40. & Unaided Training Colleges				
14	AC B II	Work relating to private aided colleges: Approval of first appointment of Assistant Professors Approval of Promotion of Principal's Approval of Appointment of Drawing and Disbursing officers Furnishing statement of facts in court cases relating to appointments providing information under RTI relating to the colleges assigned in	0481 2733225	acb2@mgu.ac.in	AR II (Acad)	DR II(Acad)

		the section Workload assessment related works Verification of genuineness of educational qualification of appointees Work relating to approval, promotion (Engg. Colleges), Principal Promotion, SOF, RTI <u>Name of Colleges:</u> 1. Bharat Mata College, Thrikkakara 2. CMS College, Kottayam 3. MES College, Marampally 4. MES College, Nedumkandam 5. Devaswom Board College, Thalayolapparampu 6. Devaswom Board Pampa College, Parumala 7. SNM College, Maliankara 8. St. Pauls College, Kalamassery 9. St. Peters College, Kolencherry 10. ANSS Homeo College, Kurichi 11. KE College, Mannanam 12. Marthoma College for Women, Perumbavoor 13. St. Thomas College, Pala 14. St. Alberts College, Ernakulam 15. St. Xaviers College for women, Aluva 16. UC College, Aluva 17. The Cochin College, Cochi 18. Devamatha College, Kuravilangadu 19. Henry Baker College, Melukavu 20. Dr. Padiyar Memorial Homeo College, Chottanikkara 21. MA College, Kothamangalam 22. MA College of Engineering, Kothamangalam 23. Al-Ameen College, Edathala 24. St. Xaviers College, Vaikom				

		25. St. Gregorios College, Aruvithura 26. SAS SNDP Yogam College, Konni 27. SH College, Thevara 28. Sree Sankara College, Kalady				
15	AC BIV		0481 2733220		AR II (Acad)	DR II(Acad)
16	AC B V		0481 2733226		AR II (Acad)	DR II(Acad)
17	Election		0481 2733285		AR II (Acad)	DR II(Acad)
18	AC A III		0481 2733572		AR III (Acad)	DR II(Acad)
19	AC A V		0481 2733557		AR III (Acad)	DR II(Acad)
20	AC AIX		0481 2733227		AR III (Acad)	DR II(Acad)
21	AC AXII		0481-2733309		AR III (Acad)	DR II(Acad)
22	AC D		0481 2733503		AR III (Acad)	DR II(Acad)

FINANCE						
Sl. No	**Name of Section**	**Dealing works in the Section**	**Section Contact Number**	**E-Mail ID**	**Supervisory Officers**	
					AR	**DR**
1	Audit I	1. Auditing of Contingent bills of	0481-2733331	audit1@mgu.ac.in	AR I (Finance)	DR II (Finance)
2	Finance II	Preparation & maintenance of PF registers for each financial year PF Loans – Temporary & NRA –Sanctioning and forwarding the bills to the General Cash Section for payment Credit card checking with PF registers of each financial year Online Uploading of PF	0481-2733332	finance2@mgu.ac.in	AR III(Finance)	DR I (Finance) 0481 2731012

		subscription & loans for various months (Schedule Uploading) in the portal. PF Subscription and Loan entries of employees under deputation in both Registers and online Portal. Processing the applications submitted by the employee for PF closure and transfer of Provident Fund account amount from other Departments/Universities(during their prior service period) to MGUPF. Entries in PF Register and Portal for Closure & Transfer of PF account of employees from other departments & Universities (prior service) to their MG University PF Account. Online Uploading of EL Surrender/ DA Arrear etc to PF. Entries of EL Surrender / DA arrear to PF in Registers. Entry of PF monthly subscription,loan refund details to PF Registers. Processing the applications of employees to avail PF NRA. PF closure for Retiring Employees. PF closure and Transfer of Employees transferred/relieved to other				

		Universities/departments. Issuing orders for PF admission to the newly joined employees. Changing nominations of employees. Processing applications for Converting outstanding balance of TWA to NRA. Permitting employees for lumpsum repayment of balance outstanding Temporary Withdrawal advance taken from PF account.				
3	Finance III	Group Insurance Scheme - (UGC,Non UGC, New membership of fresh appointments, Closure of GIS accounts (State & University GIS), Maintenance of Pass books of GIS) State Life Insurance - (UGC,Non UGC, Maintenance of Pass books of SLI Staff Welfare Fund- (New membership of fresh appointments, Closure of retiring employees) Family Benefit Scheme- Closure of retiring employees Deputation In – PF,FBS Deputation out- PF,GIS,SWF,SLI Medical ,Marriage and Cycle Advance Scooter & Car Advances HBA & MCA Pension contribution of	0481-2733330	finance3@mgu.ac.in	AR III(Finance)	DR I (Finance) 0481 2731012

		Employees under Deputation Maintenance of GIS,SWF,SLI & FBS files, Registers, Admissions and Closure Process.				
4	Accounts I	Verification of HBA, MCA, Marriage Advance GPAIS – Settlement of Claim Preparing bills to transfer the amounts of PF, GIS, SWF & LIC of employees on deputation Verification of LIC premium dues (before 2009) and preparing remittance certificate if necessary Preparing bills to transfer the amounts of sales tax to the district treasury (ST for the amounts remitted by selling old exam paper etc) Preparing TDS certificates (20C & 20F) to be given to the contractors for the construction works given by the University	0481-2733372	accounts1@mgu.ac.in		
5	Finance I	Payment sanction for Medical Reimbursement, printing payment from AdB8, Percopy contract payment (from AdB8), Provisional advance, Quarter's electricity bill, stamp purchase, payment for drinking water (to University different places and hostel), Newspaper payment (for boys & girls hostel). Purchase & payment sanction (of all University departments and all University sections) Legal charges AMC renewal and payment sanction (including all departments and University wing like senate hall)	0481-2733313	finance1@mgu.ac.in	AR II(Finance)	DR II(Finance)

		Pay fixation, pay revision & service matters				
6	Exam Audit I	Payment and Regularisation of Provisional Advance in respect of Conduct of Examination to various Government , Aided and Teacher Education Colleges Verification and Auditing of Bills in respect of Conduct of Examination of various Government , Aided and Teacher Education Colleges Verification and Auditing of Conduct of Practical Examination with regard to remuneration of Skilled Assistants , Laboratory Staff , Mechanic , Store Keeper and expenses related to Cost of Materials of respective Practical Examinations conducted by various Government , Aided and Teacher Education Colleges affiliated to M G University . Verification and Auditing of TA/DA bills to External Examiners in respect of :- i. P.hD Viva Voce and Open Defence . ii. UG , PG Courses , B.Ed, Paramedical Courses of CPAS (TA /DA Bills of External Examiners for conducting Practical Examination) iii. TA/DA bills to Special Vigilance Squad . iv. TA/DA bills of Pre Board Meeting . Auditing and Processing of TA/DA Bills of University employees (Non Teaching Staff) of Centralised Valuation	0481-2733317	examaudit1@mgu.ac.in	AR II(Finance)	DR II(Finance)

		Camps of 9 Zones . Auditing of Salary Bills of Contingent Employees of Pareeksha Bhavan . Auditing of bills relating to Printing, Stationery , Paper & Computer Consumables .				
7	Exam Audit II	Remuneration Bills of examiners related to CV/ HVSS camps of all University Examinations. Scheme Preparation Practical Examinations/ Project – Viva Voce. Revaluation of Answer Scripts D Open Defence and Viva-Voce/ Thesis Evaluation D Entrance Examinations Question Paper Setting Provisional Payment and Reimbursement of Expenditure related to conduct of Valuation Camps Exam remuneration bill from all Statutory Departments in University Postage and Telephone Charges Repairs and Maintenance Charges Office and Miscellaneous Expenses Confidential Charges Confidential Printing Charges	0481-2733316	examaudit2@mgu.ac.in	AR II(Finance)	DR II(Finance)
8	Exam Audit III	Auditing of Conduct of Examination Bills of 200 Unaided Colleges. Auditing of Conduct of Supplementary Examination Bills and Conduct of Internal Redo Bills of 44 Engineering Colleges. Auditing of Chairman's Bills. (Bills related tothe preparation of University Practical Exam	0481 2733558	examaudit3@mgu.ac.in	AR II(Finance)	DR II(Finance)

		Question Paper.) Payment of Provisional Advance to the responsible University Staff for the various Conduct of Examinations like CAT, PhD Entrance, PhD Course work and Examinations conduct outside the Jurisdiction of Mahatma Gandhi University as per the respective University Orders. And later, regularisation of the given provisional advance on the basis of auditing the submitted bills and vouchers by the respective University Staff. Payment of Provisional Advance to various Unaided Colleges as per the respective University Order for the Conduct of Examinations and later, it's regularisation. DDFS Files in regard to the above said matters.				
9	FC III	Typing Works of Finance and Exam branch	0481-2733418	fc3@mgu.ac.in	AR II(Finance)	DR II(Finance)
10	Audit IV	Sanctioning of provisional payment to teachers of M.G.university departments and its regularisation. Auditing of bills in connection with library, DSS.,DSU and Hostels	0481-2733315	audit4@mgu.ac.in	AR II(Finance)	DR II(Finance)
11	Audit V	Audit 5 Section deals with the following subjects: Pension Files- The section conducts verification of pension calculation and service book verification of officers upto ASO category and verification of pension calculation of all levels of officers. Fellowship Files- The section	0481-2733314	financeaudit5@mgu.ac.in	AR II(Finance)	DR I(Finance)

		deals with fellowship files like University JRF, UGC JRF and those from other external agencies like DST, ICSSR etc Vehicle Maintenance Bills- The section also deals with files related to vehicle maintenance, TA/DA to officers, Provisional Advance payment and Regularisation, Analysis charge, Telephone and Internet. Salary Bills: The secton processes salary bills of contingent employees including, guest faculty and other professional experts employed in the University. Fuel bills, Medical Reimbursement bills, TA/DA bills including that of Members of Syndicate. Contingency Grant Bills- Bills of contingency grant associated with various fellowships including University JRF, UGC JRF, other post doctoral fellowships etc. Medical advance bills and other plan and non plan bills associated with purchase and maintenance. Verification of Pension calculation. Verification of HBA interest calculation				
12	Exam Cash	All contingent payments related to Examination Branch including printing, postage, repairs and maintenance and other miscellaneous expenses. TA/DA to teachers attending valuation camps, practical examinations, passboard	0481 2733569	examcash.so@mgu.ac.in	AR I (Finance)	DR I (Finance)

		meetings, pre-valuation and practical board meetings. TA/DA to staff attending valuation camp duties. TA/DA to vigilance squad. Remuneration to teachers inconnection with valuation of answerscripts, revaluation, question paper setting, scheme preparation, conduct of PhD viva voce, PhD thesis evaluation etc. Payment of contingent expenses of CV camps, payment to Principals for conducting University Examinations/Practicals.				
13	General Cash I	preparation of cheques for contingent bills, disbursing of salaries to the contingent employees, payments like salaries, EL surrender, PF withdrawals, TA/DA, Medical reimbursement and other allowances to the accounts of the Teaching and Non-Teaching staff, maintaining of purport register/personal register/work diary	0481-2733306	generalcash@mgu.ac.in	AR I (Finance)	DR I (Finance)
14	FCC Sections	Salary processing Increment Arrear Processing DA Arrear Pay Revision Arrear New Employee Data Sheet Entry GPAIS NPS Arrear calculation Entry of External Recovery Anticipatory Computation Statement Salary Certificate Preparation Professional Tax LIC Policy entry Festival Advance Festival Allowance Shedules of PF, IT, GIS, SLI, LIC, SWF, NPS,	0481-2733319	fcc@mgu.ac.in	AR III (Finance)	DR I (Finance)

		MGUECS, FBS, External Recoveries NLC LPC Earned Leave Surrender Terminal Surrender Leave Entry Increment Entry				
15	Accounts-III	Accounting of Plan expenditure Bills, Contingent Bills, Epayment accounts,Pool account,RR entry,RUSA Bills , EMF Bills and its reconciliation. TDS returns of employees and pensioners, Form 16 preparation. GST Payments and Returns Filing & NPS uploading of university employees and deputationists.	0481-2733305	accounts3@mgu.ac.in		DR I (Finance) 0481-2733236
16	Accounts-IV	PREPARATION OF ANNUAL ACCOUNTS Accounting of all salary and pension bills,Treasury Non Plan bills and its reconciliation. TDS quarterly returns filing of contract teachers, all contract staffs and technical staffs,other contractors and sub contractors, and Form 16 A preparation	0481-2733305	accounts4@mgu. ac.in		DR I (Finance) 0481-2733236
17	Accounts – V	PREPARATION OF ANNUAL ACCOUNTS Accounting of all Exam DAN Bills, Exam accounting contingent Bills, Remuneration bills to QP setters, PF bills, GIS bills, SWF bills, FBS bills, NSS bills and Over Head Charges, Self Cheque Bills and its reconciliation.	0481-2733305	accounts5@mgu.ac.in		DR I (Finance) 0481-2733236

		Uploading of Tuition Fee, Admission Fee of Various departments during the time of admission in the e-payment portal				
18	Internal Audit 1	Verification of DCB of Govt/Aided Autonomous Colleges Affiliated to the University, Audit of Accounts of teaching Departments/Academic centres of the University	0481-2733327	internalaudit1@mgu.ac.in		DR II (Finance)
19	Internal Audit 2	Auditing of Accounts of Affiliated Self Financing Colleges related to the Fee Collection, E-grants, etc.. Verification of DCB of Self Financing Colleges affiliated to the University in connection with Special Fee collection (AAF,SAF,SWF,UUF,Sports Affiliation Fee, Students Safety Insurance Premium). Refund of erroneous e-Payment transactions Charge Back Reconciliation of e-payment	0481 2733609	internalaudit2@mgu.ac.in		DR II(Finance)
20	F.O Section	Accountant General Audit Reports- furnishing of replies Kerala State Audit Department Reports- furnishing of replies Preparation of Budget Additional Authorization Suggestion of Budget Heads/Estimate verification Verification of proposals for Fund Diversion Payment Sanction Recommendation of tenders on retender Co-ordination of the Audit team and various Departments/Sections. Pension, Repair and Maintenance of Uty Vehicles,		Budget@mgu.ac.in		Finance Officer

		Construction and Payments under P&D, Preparation of Budget Estimates of the University Admission to PF, Conversion to NRA PF closure on retirement, PF closure and transfer (IUT and other depts), Credit Card Transfer of nomination forms to AD C				
21	PFMS	Management of PFMS portal	0481-2733310	pfmssection@mgu.ac.in	AR I(Finance)	DR I (Finance)

EXAMINATION						
Sl. No	**Name of Section**	**Dealing works in the Section**	**Section Contact Number**	**E-Mail ID**	**Supervisory Officers**	
					AR	**DR**
1	CBCSS Tapal VI	Receiving applications for CBCSS Exams, Consolidation, Grace Marks, Official Transcript, Revaluation Mark Change, Duplicate Mark list		cbcsstapal6@mgu.ac.in	A R XXIV (EXAM) 8330013009	D.R. VI (Exam) 0481-2733457
2	Exam Tapal I	Receiving revaluation applications of all university courses Receiving degree certificate applications of all P.G and medical courses Receiving examination applications, transcript, revaluation change, consolidation of mark list and other miscellaneous work of all P.G courses		examtapal1@mgu.ac.in		DR IX(Exam)
3	Exam Tapal III	Receiving all B.Tech degree application, M.Tech degree application, B.Ed., CSS-Degree, Vocational Courses Degree Certificate, Ph.D, Remuneration Bills and Miscellaneous of all above		examtapal3@mgu.ac.in		DR IX(Exam)

		courses, scrutiny of B.Tech, B.Ed.& CBCSS courses degree certificate, Exam application of B.Voc of Vocational Courses				
4	Exam Tapal IV	Receiving all off campus degree certificate applications and miscellaneous applications B.Tech Exam Applications Degree certificates and miscellaneous applications of regular(old) UG courses Exam applications of medical courses Exam applications and miscellaneous work of LLB, LLM and MBA courses		examtapal4@mgu.ac.in	Pool Officer (Exams)	DR IX(Exam)
5	FC II Exam	Word Processing works from about 60 sections in the exam branch	0481-2733614	fc4exam@ gmail.com		DR IX(Exam)
6	FC IV Section	Computerised word processing work from about 60 sections in the exam branch	0481-2733614	fc4exam@ gmail.com		DR IX(Exam)
7	Despatch II	Despatching of materials from CBCSS Sections except degree certificates, EJ, EL & EM sections	0481-2733694	examdespatch3@gmail.com		DR IX(Exam)
8	Despatch III	Despatching of degree certificates from PD IV & PD V sections Despatching of other certificates from EI, EH, PD IV, EA & PD V sections	0481-2733694			DR IX(Exam)
9	EI XL	M B A –LIST OF COLLEGES PRIOR TO 2019 ADMISSION 1.S B COLLEGE CHANGANACHERRY 2.ST JOSEPHS COLLEGE OF ENGINEERING&TECHNOLOGY, CHOONDACHERRY PALA 3.VISWAJYOTHI COLLEGE OF ENGINEERING & TECHNOLOGY, VAZHAKULAM 4.CAARMEL COLLEGE OF ENGINEERING ,	0481 2733252	ei40@mgu.ac.in	AR XII (Exam) 0481-2733619	DR II(Exam)

		PATHANAMTHITTA 5.RAJAGIRI COLLEGE OF SOCIAL SCIENCES KALAMASSERY 6.Jai Bharath Perumbavoor, Bharatmatha, Thrikkakara; Depaul Angamaly 2019 ADMISSION ONWARDS 1.BHARATA MATA INSTITUTE OF MANAGEMENT THRIKKAKKARA 2.DE PAUL INSTITUTE OF SCIENCE & TECHNOLOGY ,ANGAMALI 3.D C SCHOOL OF MANAGEMENT &TECHNOLOGY, VAGAMON 4.JAI BHARATH ARTS & SCIENCE COLLEGE PERUMBAVOOR 5.MARTHOMA COLLEGE OF MANAGEMENT& TECHNOLOGY PERUMBAVOOR				
10	EH XVI	MCA Courses (Regular & LE) Tabulation, Degree preparation valuation camp duty and other related works Name of Colleges: 1. De Paul, Angamaly 2. KMM, Thrikkakara 3. Santhigiri, Vazhithala 4. Nirmala, Muvattupuzha 5. SCMS, Aluva 6. STAS (CPAS), Kottayam 7. STAS (CPAS), Ernakulam 8. STAS (CPAS), Pathanamthitta 9. SNGIST, North Paravur 10. Christ Knowledge, Muvattupuzha 11. Musaliar College, Pathanamthitta 12. Saintgits, Pathanamthitta	0481 2733621	eh16@mgu.ac.in	AR VI (Exam)	DR VI (Exam)

11	EH IV	MCA (Regular & Lateral Entry) Tabulation, Degree preparation, Valuation, Camp duty, and other related works (R&CE) Till 2015-18 Admission Batch 1. MA 2. Rajagiri 3. MACFAST 4. Mount Zeon 5. SNGCE 6. U.C 7. Marian 8. RIT 9. MES 10. Kristhu Jyothi 11. Amal Jyothi 12. St. Joseph Pala 13. FISAT 14. SCMS Ka 15. Ilahia Muvattupuzha (R&LE) Since 2016-19 Admission Batch 1. MACFAST 2. U.C 3. MES 4. Kristhu Jyothi	0481 2733625	eh4@mgu.ac.in	AR VI (Exam)	DR VI (Exam)
12	Printing Room	Photostat				
13	EH V (M.Com.)	All works relating to the conduct of Examinations and Publication of Result of 35 Colleges List of Colleges: 1. Adithya Institute of Management Studies 2. Assumption College, Changanacherry (A) 3. Bharata Matha College, Thrikkakara 4. Bishop Calayil Memorial	0481 2733517	eh5@mgu.ac.in	AR IX(Exam)	DR I(Exam)

		Holy Cross College, Cherpunkal 5. CMS College, Kottayam (A) 6. D.B. Pampa College, Parumala 7. HM Arts and Science College, Randarkara 8. Henry Baker College, Melukavu 9. Holy Cross College of Mangement and Tech., Puttady 10. Jai Bharat Arts and Science College, Vengara 11. KMP College of Arts and Science, Perumbavoor 12. Kuriakose Elias College, Mannanam 13. Kuriakose Gregarious College, Pampady 14. Maharajas College, Ernakulam 15. Mahatma Gandhi University Institute of Arts and Science, Kaviyoor 16. Mar Athanasius College, Kothamangalam 17. Mar Baselious College, Adimali 18. Mar Kuriakose Arts and Science College, Puthuvely 19. NSS Hindu College, Changanacherry 20. Parumala Mar Gregarious College, Thiruvalla 21. PGM College, Devagiri 22. SB College Changanassery 23. SH College, Thevara 24. Saintgits College of Applied Sciences, Pathamuttam 25. SVRNSS College, Vazhoor 26. St. Antony's College,				

		Peerumade 27. St. Geroge College, Aruvithara 28. St. Joseph College, Moolamattom 29. St. Stephens College, Uzhavoor 30. St. Thomas College, Pala 31. T.O. Abdulla Memorial College, Kunnukara				
14	EH VI (M.A)	Tabulation works and other related works of the following programmes: 1. MA Malayalam (Regular/Private) 2. MA Hindi (Regular/Private) 3. MA Political Sciences(Regular/Private) 4. MA Sanskrit Specials (Regular/Private) 5. MA Sanskrit General (Private) 6. MA Arabic (Private) 7. MA Sociology (Private, Regular & Supplementary) 8. MA Tamil (Regular) Name of Colleges : 1. Assumption College, Changanacherry 2. CMS College, Kottayam 3. Catholicate College, Pathanamthitta 4. Devamatha College, Kuravilangad 5. Devaswom Board College, Thalayolaparampu 6. Govt. College, Kattappana 7. Ettumanoorappan College, Ettumanoor 8. Nirmala College, Muvattupuzha 9. NSS Hindu College, Changanacherry	0481 2733666	eh6@mgu.ac.in	AR IX(Exam)	DR I(Exam)

		10. S B College, Changanacherry (Autonomous) 11. SNM College, Maliankara 12. St. Thomas College, Pala 13. St. Thomas College, Kozhencherry 14. St. Xaviers College for women, Aluva 15. Pavanatma College, Murikkassery 16. UC College, Aluva 17. MA College, Kothamangalam (Autonomous) 18. SS College, Kalady 19. Govt. Sanskrit College, Tripunithura 20. Maharajas College, Ernakulam (Autonomous) 21. St. Teresas College, Ernakulam (Autonomous) 22. St. Alberts College, Ernakulam(Autonomous) 23. Govt. College, Munnar				
15	EH VII (M.Com.)	Exam related works of M.Com(Regular & Private) of 22 Colleges List of Colleges: 1. Aquinas College, Edakochi 2. Arafa College 3. Catholicate College 4. DB, Keezhoor 5. De Paul, Angamaly 6. Ettumanoorappan College 7. KMM College, Thrikkakara 8. MES, Nedumkandam 9. St. Dominics College, Kanjirappally 10. Yeldo Mar Baselius College, Kothamangalam 11. MES College, Erumely 12. SSV Valayanchirangara 13. St. Marys, Thuruthiply	0481 2733204	eh7@mgu.ac.in	AR IX(Exam)	DR I(Exam)

		14. St. Anns, Angamaly 15. St. Peters College, Kolencherry 16. St. Thomas, Kozhencherry 17. Swami Swaswathikananda, Poothotta 18. Vishwabrahmana College, Vechoochira 19. Govt. College, Munnar 20. Stella Maris College, Ramamangalam 21. YMCA, Aluva 22. St. Thomas, Edamury, Ranni				
16	EH VIII (M.A)	Preparation of Hall Tickets, Publication of Results, Preparation of Mark sheets, Grade Cards Consolidation of Mark list, Professional Certificates, other certificates, Revaluation, Grace marks, Scrutiny, OT, Genuineness verification, Duplicate mark list, effecting name correction Name of Colleges (CSS & Private) : 1. Baselius College, Kottayam' 2. Bishop Abraham Memorial College, Thuruthikkadu 3. BK College, Amalagiri 4. Ettumanoorappan College, Choorakkulangara 5. Govt. College, Kattappana 6. Govt. College, Nattakam 7. KE College, Mannanam 8. Maharajas College, Ernakulam 9. M.A College, Kothamangalam 10. Marthoma College, Thiruvalla	0481 2733659	eh8@mgu.ac.in	AR IX(Exam)	DR I(Exam)

		11. Newman College, Thodupuzha 12. Nirmala College, Muvattupuzha 13. NSS Hindu College, Changanacherry 14. SNM College, Maliankara 15. Govt. College, Munnar 16. Ilahia College of Arts and Science, Muvattupuzha 17. JPM Arts and Science College, Labbakkada 18. SB College, Changanacherry (A) 19. SH College, Thevara 20. Sree SankaraCollege, Vazhoor 21. SVR NSS College, Vazhoor 22. St. Alberts College, Ernakulam (A) 23. St. Domine's College, Kanjirappally 24. St. Georges College, Aruvithara 25. St. Pauls College, Kalamassery 26. St. Teresas Colege, Ernakulam (A) 27. St. Thomas College, Kozhencherry 28. St. Thomas College, Pala 29. U.C College, Aluva <u>MA History (CSS & Private)</u> 1. Assumption College, Changanacherry (A) 2. Catholicate College, Pathanamthitta 3. CMS College, Kottayam (A) 4. Henry Baker College, Melukavu 5. Maharajas College, Ernakulam (A) 6. M.A College,				

		Kothamangalam (A) 7. MES College, Nedumkandam 8. NSS Hindu Colege, Changanacherry 9. Pavanatma College, Murickassery 10. SSV College, Valayanchirangara 11. St. Teresas College, Ernakulam (A) 12. St. Thomas College, Pala 13. U.C. College, Aluva				
17	EH X (M.Com.)	Tabulation & Allied Wroks fo 25 Colleges List of Colleges: 1. Al-Ameen College, Edathala 2. Al-Azhar College, Thodupuzha 3. Bishop Kurialacherry College, Amalagiri 4. Bishop Speechly College, Pallom 5. Carmelgiri College, Adimaly 6. Girideepam Institute of Advanced Learning, Vadavathoor 7. Govt. College, Kattappana 8. Govt. College, Nattakom 9. Govt. College, Tripunithura 10.Ilahia College for Arts and Science, Pezhakappilly 11. MC Varghese College, Ettumanur 12.Malik Deenar College, Pallarimangalam 13.Mar Augusthinose College, Ramapuram 14. Mar Sleeva College, Murickasserry 15. Mount Carmel College, Karukadam 16. Presentation College, Puthenvelikara	0481 2733658	eh10@mgu.ac.in	AR IX(Exam)	DR I(Exam)

		17. Santhigiri College of Computer Sciences, Vazhithala 18. SNM College, Maliankara 19. St. Albert;s College, Ernakulam (A) 20. St. Kuriakose College of Managment and Science, Kurruppampady 21. St. mary's College, Manarcaud 22. St. Pauls Colege, Kalamassery 23. St. Teresas College, Ernakulam (A) 24. TM Jacob Memorial Govt. College, Manimalakunnu 25. The Cochin College, Cochin				
18	EH XI (M.Com.)	Tabulation work and other Exam related works of M.Com. degree such as issuance of grade card and hall ticket, name correction, Awarding of grace mark and revaluation changes etc of the students in various colleges <u>List of Colleges:</u> 1. Baselios Poulose Second College, Piramadom 2. BCM College, Kottayam 3. Bishop Abraham Memorial College, Thurithicaud 4. CET Colege of Management &Tech., Airapuram 5. Mar Gregorios Abdul Jaleel Arts and Science College, North Paravur 6. Marian College, Kuttikanam (A) 7. MES College, Marampally 8. Musiliar Colege of Arts and Science, Cheenkathadom	0481 2733201	eh11@mgu.ac.in	AR IX(Exam)	DR I(Exam)

		9. Newman College, Thodupuzha 10. PG Radhakrishnan Memorial Sree Narayana College, Channanikadu 11. RU College of Management, Manakkakadav 12. Sahodaran Ayyappan Smaraka SNDP Yogam College, Konni 13. Sanjo College, Mullakkanam 14. Seth Ram Bahadur Singh Gujarati College, Kochi 15. SNGIST, North Paravur 16. Sree Narayana Arts and Science College, Kedamangalam 17. Sree Sankara College, Kalady 18. St. Marys College for Women, Paliakara 19. St. Thomas Arts and Science College, Puthencruz 20. St. Thomas Colege, Ranni 21. St. Xaviers College for Women, Aluva 22. UC College, Aluva (Private Regn.)				
19	EH XIII (M.A)	List of Colleges: 1. Al-Azhar, Thodupuzha 2. Alphonsa, Pala 3. Aquinas, Edacochin 4. BCM, Kottayam 5. Baselius, Kottayam 6. Bharata Matha, Thrikkakara 7. BK, Amalagiri 8. Catholicate, Pathanamthitta 9. Devamatha, Kuravilangad 10. Ettumanoorappan, Choorakkulangara	0481-2733668	eh13english@gmail.com	AR IX(Exam)	DR I(Exam)

		11. Girideepam Institute of Advanced Learning, Vadavathur 12. Govt. College, Tripunithura 13. Ilahia, Muvattupuzha 14. Indira Gandhi, Kothamangalam 15. JPM, Kanchiyar 16. KMM, Thrikkakara 17. KE, Mannanam 18. Malik Deenar, Pallarimangalam 19. Mar Augusthinose, Ramapuram 20. Marthoma, Tiruvalla 21. MES, Edathala North, Aluva 22. MES, Marampally 23. Newman, Thodupuzha 24. Nirmala, Muvattupuzha 25. NSS Hindu College, Changanacherry 26. SNDP, Konni 27. Sree Sankara, Kalady 28. Sree Vidhydhiraja NSS, Vazhoor 29. St. Marys College of Commerce and Advanced Studies, Thuruthiply 30. St. Domanic's Kanjirappally 31. St.Joseph's Moolamattam 32. St. Paul's, Kalamassery 33. St. Thomas, Palai 34. St. Aloysius, Edathua 35. St. Mary's, Manarcaud 36. St. Peter's, Kolancherry 37. St. Thomas, Kozhenchery 38. St. Xaviors College for women, Aluva 39. The Cochin College, Cochin 40. UC, Aluva				

		41. VNS College of Arts and Science, Konni 42. CET, Airapuarm 43. Mount Carmel, Karukodam 44. RLV College of Music and Fine Arts				
20	EH XVII (M.Com)	Exam related works of 22 M.Com Colleges (Regular & Private) List of Colleges: 1. Baselius College, Kottayam 2. Chinmaya Vidyapeeth, Ernakulam 3. Devamatha College, Kuravilangad 4. Indira Gandhi Colege, Nellikuzhi 5. JPM College, Kanchiyar 6. Kristu Jyoti College of Mgmt. and Tech., Kurisummoodu 7. Mannam Memorial NSS College, Konni 8. Mar Elias Colege, Kottappady 9. M.E.S.M.K. Mackar Pillay College for Advanced Studies, Edathala 10. Nirmala Arts and Science College, Mulamthuruthy 11. Nirmala College, Muvattupuzha 12. Pavanatma College, Murickassery 13. Ragagiri College of Mgmt. & Applied Sciences, Kakkanadu 14. Sahyajothi Arts and Science College, Kumily 15. Shermount College of Arts & Commerce, Kanakapalam 16. Siena College of	0481 2733203	eh17@mgu.ac.in	AR IX(Exam)	DR I(Exam)

		Professional Studies, Edacochin 17. SNDP Yogam Arts and Science College, Chittar 18. Sree mahadeva College, Aiyerkulangara 19. Sree Narayana Arts and Science College, Chittar 20. St. Aloysius College, Edautha 21. St. Thomas College, Thavalappara 22. VNS College of Arts and Science, Konni 23.Mar Ivanios College for Advanced Studies (MICFAST) Chengaroor, Mallappally. 24.Christ College, Puliyanmala, Kattappana 25.St. Thomas College of Advanced Studies, Parackathan				
21	EG I	B.Com tabulation and related works of: 1. Baseluis College, Kottayam 2. BCM, Kottayam 3. CMS Kottayam 4. Assumption, Changanassery 5. NSS Hindu, Changanassery 6. Pavanatma Murikkssery 7. D B Pampa, Parumala 8. Mar Thoma, Thiruvalla 9. BK, Amalagiri 10. St. Thomas, Ranni 11. St.Thomas,Kozhencherry 12. Alphonsa,Pala 13. St. Thomas, Kozhencherry 14. Govt. Sanskrit, Thripunithura 15. St. Pauls, Kalamassery 16. St. Peters Kolencherry	0481-2733690	eg1@mgu.ac.in	AR X (Exam) 0481-2733262	DR III (Exam) 0481-2733233

22	EG II	**Tabulation and related works of** **1.Government Arts College,Tripunithura** **2.Jai Bharat Arts andScience College, Vengola P.O, Perumbavoor** **3.Kuriakose Elias College, Mannanam** **4.Mar Athanasius College, Kothamangalam, Ernakulam** **5.Mar Baseliose College, Adimaly** **6.Newman College ,Thodupuzha** **7.Sanjo College , Rajakkad** **8.Saintgits College of Applied Sciences, Pathamuttom P.O** **9.St.Dominic's College, Kanjirappally** **10.St. Thomas College,Palai** **11.St.JosephCollege of Communication, Changanacherry.** **12.Al- Ameen College, Edathala** **13.Catholicate College, Pathanamathitta** **14.Devaswom Board College, Thalayolaparambu** **15.Government College, Nattakom,Kottayam** **16.Henry Baker College, Melukavu** **17.Maharajas College,**	0481 2733235	eg2@mgu.ac.in	AR X (Exam)	DR III (Exam)

		Ernakulam **18.S.B.College, Changanacherry** **19.Sree Vidyadiraja NSS College, Vazhoor** **20.SSV College,Valayanchirangara P.O, Perumbavoor** **21.St. Albert's College,Ernakulam** **22.St.George'sCollege, Aruvithura** **23.St.Stephen's College, Uzhavoor** **24.KMM Collegeof Arts & Science, Thrikkakara**				
23	EG III	Bcom tabulation and related works of: 1. Bharatha Matha, Thrikkakara 2. BAm, Thuruthikkad 3. Chinmaya, Ernakulam 4. St. Aloysius, Edathua 5. St. Mary's, Manarcad 6. St. Xaviers, Vaikom 7. Devamatha, Kuruvilangad 8. Ettumanoorappan, Ettumanoor 9. Nirmala, Muvattupuzha 10. Rajagiri college of management & applied sciences, Kakkanad 11. SH Thevara 12. UC, Aluva 13. Malik Deenar College 14. sree Sankara, Kalady 15. Siena College of Prof Education 16. Seth Ram Behadur , Kochi	0481 2733524	eg3@mgu.ac.in	AR X (Exam)	DR III(Exam)

		17. HM Arts College, Randakkara **18.Nirmala Arts & Science College, Mulamthuruthy** **19.CET College of Management Science&Technology, Airapuram** **20.Sahodaran Ayyapan Smaraka SNDP Yogam College, Konni** **21.St.Anns College, Angamal**				
24	EG V	Tabulation and related works of B.Com annual scheme & B.Com (CBCSS) Pvt registration only 1.Marthoma ,Perumbavoor 2..KG College,Pampady 3.Govt college,Kattappana 4.Cochin college ,Kochi 5.SNM College ,Maliankara 6.Ilahia college,Muvattupuzha	0481-2733605	eg5@mgu.ac.in	AR X (Exam)	DR III(Exam)
25	EI XXXV	Tabulation and related works of : M.Phil Regular, Business Studies: 1. DIST Angamaly, 2. St. Xaviers, Aluva, Tabulation & related works of MBA 1.FISAT, Angamaly, 2.Macfast Thiruvalla, 3.UC Aluva, 4.Mar Thoma Kakkanad(Kochi Business School) 5.MES, AIMAT, Marampally, 6.SNGIST North Paravur, 7.Mount Zion Kadamanitta, 8.St Johns Prakkanam, 9.Marian Puthuppadi	0481-2733243	ei35@mgu.ac.in	AR XII(Exam)	DR II(Exam)

26	EI XXXIII	Tabulation and related works of MBA, Regular: 1. Bharat Mata, Thrikkakara 2. Depaul Institute, Angamaly 3. Jai Bharath, Perumbavoor 4. St. Joseph, Pala 5. Rajagiri, Kalamassery 6. SB, Changanassery	0481 2733232	ei33@mgu.ac.in		
27	EH IX	Tabulation and related works of MSc Degree Examination (PGCSS & NON CSS) SME – MSc. MEDICAL MICROBIOLOGY MSc. MEDICAL ANATOMY MSc. BIOMEDICAL INSTRUMENTATION MSc. BIOCHEMISTRY MSc. MEDICAL DOCUMENTATION **MSC. FOOD & INDUSRIAL MICROBIOLOGY –** B K COLLEGE ,AMALAGIRI **MSC. APPLIED MICROBIOLOGY –** ST. THOMAS COLLEGE,PALA **MSC. INFORMATION TECHNOLOGY** VNS, KONNI **MSC. ARTIFICIAL INTELLIGENCE** STAS, PULARIKKUNNU STAS, PATHANAMTHITTA ST. GITTS,MACFAST,LABOUR INDIA **MSC. FOOD TECHNOLOGY & QUALITY ASSURANCE** CIFT, KONNI ST. GEORGE, ARUVITHARA	0481 2733696	eh9@mgu.ac.in	AR XII(Exam)	DR II(Exam)

		ST. MARYS ,THIRUVALLA MACFAST,THIRUVALLA MOUNT ROYAL, SURYNELLI JAWAHARLAL NEHRU INSTITUTE,IDUKKI				
28	EH XIV	MSc Electronics, Master of Communication and Journalism, MSc Applied Fisheries & Aquaculture, MSc Bioinformatics, MSc. Textiles and Fashion, Msc Applied Electronics, MSc Space Science and Technology, MLISC, MSc Computer Engineering and Network Technology, MCJ (Dept.), MSc. Fishery Biology and Aquaculture, M.Phil Fishery Biology and Aqua Culture, M.Sc Cyber Forensic,MSc Statistics with Data Science,MSc Bionanotechnology,MSc Space Science MLib Isc,MAJMC	0481 2733622	eh14@mgu.ac.in	AR XII(Exam)	DR II(Exam)
29	EH XV	Tabulation and related works such as Publication of Results, Issuing Grade Cards & Provisional Certificates, Effecting Revaluation Marks & Grace Marks, Preparation of Official Transcripts & Genuineness Verification of Marklists, Issuing Position/Rank Certificates, Effecting Name & Profile Correction, Verification of Qualifying Certificates, Issuing Duplicate Marklists, Entry of Internal & Practical Marks, Cancellation/Registration of Papers etc of the following PG Courses.	0481 2733619	eh15@mgu.ac.in	AR XII(Exam)	DR II(Exam)

		M.Sc Biotechnology, M.Sc Microbiology, M.Sc Biochemistry, M.Sc Molecular Biology & Genetic Engineering, M.Sc Actuarial Science, M.Sc Environment Science & Management, M.Sc Phytomedical Science and Technology, MA Cinema and Television, MA Graphic Design, MA Animation, MA Multimedia, MA Print and Electronic Journalism, MA Syriac				
30	EI VII	MBA Tabulation and relaed works of the following colleges: 1. Marian College, Kuttikkanam 2. Santhigiri, Thodupuzha 3. Adi Sankara, Kalady 4. Musliar, Pathanamthitta 5. Saintgits, Pathamuttam 6. Sree Narayana Gurukulam, Kolencherry 7. SCMS, Aluva 8. RAMS, Kuzhippally 9. Ilahia, Muvattupuzha 10. Mangalam, Ettumanoor 11. St. Alberts, Ernakulam 12. Meridian College, Vazhakulam 13. KMM Thrikkakara 14. GIAL Vadavathoor	0481 2733228	ei7@mgu.ac.in	AR XII(Exam)	DR II(Exam)
31	EI I	B.Tech – Tabulation and other related works of 1. AISAT, Kalamassery 2. MACE, Kothamangalam 3. CKC, Mannoor 4. IGIETW,Nellikkuzhi	0481-2733654	btechexamei1@gmail.com	AR III(Exam)	DR II(Exam)
32		B.Tech – Tabulation and related works of : 1. MBITS, Nellimattom 2. CISAT, Muvattupuzha	0481-2733653			

		3. UCE, Thodupuzha 4. GEC, Painavu				
33	EI XV	B.Tech – Tabulation and related works of : 1. RIT, Pampady, Kottayam 2. MOunt Zion, Kadammanitta 3. VJCE, Vazhakkulam 4. Mookambika, Muvattupuzha Manual degree preparation, Tabulation, M.Tech Examination official transcript, genuineness verification, other certificate Consolidation of mark list and other miscellaneous works related to M.Tech Courses	0481-2733655	mgubtechei15@gmail.com	AR III(Exam)	DR II(Exam)
34	EI XVII	B.Tech – Tabulation and related works of : 1. SJCET, Palai 2. Matha College of Tech., North Paravur 3. KMP College of Engg, Cherukunnam 4. TOMS college of Engg, Mattakkara	0481-2733629	ei17@mgu.ac.in	AR III (Exam) 0481-2733635	DR II (Exam) 0481-2733451
35		B.Tech – Tabulation and related works of : 1. Amal Jyothi College of Engg, KLPY 2. Sree Buddha College of Engg 3. ILM College of Engg, and Tech. 4. Al-Azhar College of Engg. 5. UCAS Pullarikunnu 6. BTCC	0481-2733652			
36	EI XXI	B.Tech – Tabulation and related works of :				

		1. ASIET, Kalady 2. GISAT, Payyappady 3. JBCMET, Perumbavoor 4. SNGIST, North Paravur				
37	EI XXXI		0481 2733230	ei31@mgu.ac.in	AR XXII(Exam)	DR VI(Exam)
38	EI XXXII	Tabulation and other related works of All B-Arch colleges and B-Tech (CPAS) 2015 Admission onwards	0481-2733651	ei32@mgu.ac.in	AR III(Exam)	DR II(Exam)
39	EI XXXIV			ei34@mgu.ac.in	AR XII(Exam)	DR II(Exam)
40	EK I	Preparation of matriculation registers for all courses and all colleges & departments Verification of matriculation details for issuing certificates Issue of matriculation verification memos to tabulation section, SSLC matriculation	0481-2733346	ek1matriculation@mgu.ac.in		
41	EK II	Issue of migration certificates to all students under this university	0481 2733245	ek2@mgu.ac.in	AR VII (Exam)	DR III(Exam)0481 -2733233
42	EK III	All works related to condonation, recognition and exemption of students of all colleges/university departments/research institutions	0481-2733266	ek3@mgu.ac.in	AR VII (Exam)	DR III(Exam)0481 -2733233
43	ED I	All works relating to pre-degree course of all colleges	0481-2733270	ed1predegree@mgu.ac.in	AR VII (Exam) 0481-2733260	DR III(Exam)0481 -2733233
44	Exam Store	Sale of application forms for examinations, degree certificates, migration certificates, supply of answer books and other exam related materials	0481-2733396	examstore@mgu.ac.in	AR VII(Exam)	DR III(Exam)

45	Exam Despatch I	Despatch works of sections, BA, BSc, B.Com, EDI, PD I, EK I, EK II, EK III, Camp Monitoring Cell	0481 2733246	examdespatch1@mgu.ac.in	AR VII (Exam)	DR III(Exam)
46	Exam Tapal II	Receive applications for migration, condonation, recognition, matriculation, pre-degree, examination and degree certificates of BA/BSc/BCom pvt. and BA, BSc, BCom prior to 2013 admission		examtapal2@mgu.ac.in	AR VII (Exam)	DR III(Exam)
47	EJ I	**EJ1 section-Revaluation-Courses** Btech BArch BCA Regular BCA Offcampus BFM BPEd BPES BFT DDMCA BTS	0481-2733612	ej1@mgu.ac.in	AR XX(Exam)	DR VII(Exam)
48	EJ II	RV & Scrutiny of 1. MCA All semesters 2. BSC IInd Semester 3. BCom (Pvt.) all semester	0481 2733250	ej2@mgu.ac.in	AR XX(Exam)	DR VII(Exam)
49	EJ III	Revaluation/Scrutiny of BSc Nursing, BPharm, BPT, BSc MLT, BMRT, BMMB, BLiSc, BVoc, BEd, MEd, MSW, MAHRM, MTTM & LLB	0481-2733641	ej3@mgu.ac.in	AR XX (Exam) 0481-2733463	DR VII (Exam) 0481-2733460
50	EJ VIII	Revaluation & Scrutiny 1. MBA (Affiliated Colleges) 2. MBA (Off Campus) 3. BSc VI semester	0481-2733606	ej8@mgu.ac.in	AR XX (Exam) 0481-2733463	DR VII (Exam) 0481-2733460
51	EJ X	Revaluation and Scrutiny of 1. MA 2. BBA 3. BHM 4. MFA	0481 2733247	ej10@mgu.ac.in	AR XX(Exam)	DR VII (Exam) 0481-2733460
52	EJ IV	REVALUATION – B.COM (REGULAR & SUPPLEMENTARY) – CBCS & CBCSS CBCS & CBCSS – 3,4 & 5 SEM	0481-2733602	ej4@mgu.ac.in	AR II(Exam)	DR VII(Exam)

53	EJ V	Revaluation & Scrutiny of M.Com Regular, Private & Off Campus, BTTM, BBM, BSW,BTS, BFT, BFA (Up to 07.04.2022),MCJ (Up to 2019),MA (Up to December 2015),MMH (Prior to 2015)	0481-2733643	ej5@mgu.ac.in	AR II(Exam)	DR VII(Exam)
54	EJ VI	Revaluation of M Sc, Integrated M Sc , M Sc Private	0481-2733611	ej6@mgu.ac.in	AR II(Exam)	DR VII(Exam)
55	EJ VII	Revaluation of B.Sc., I, III, IV, V Semesters	0481-2733607	ej7@mgu.ac.in	AR II(Exam)	DR VII(Exam)
56	EJ IX	REVALUATION – B.COM (REGULAR & SUPPLEMENTARY) – CBCS & CBCSS CBCS & CBCSS – 1,2 & 6 SEM	0481-2733604	ej9@mgu.ac.in	AR II(Exam)	DR VII(Exam)
57	EJ XI	BA, BCA, DDMCA,MCA (Off Campus)	0481 2733529	ej11@mgu.ac.in	AR II(Exam)	DR VII(Exam)
58	FC II & FC VI	Faircopy works from 60 sections of Examination Wing	0481-2733614			
59	Roneo	photostat work				
60	EH I	All affiliated colleges MSc. Mathematics, Statistics, MSc Mathematics(P) MSc Data Analytics,MSc Computer Science(Data Analytics)	0481-2733664	eh1@mgu.ac.in	AR VIII(Exam)	DR I(Exam)
61	EH II	MSc. Chemistry, Analytical Chemistry, Applied Chemistry, Pharm. Chemistry, Polymer Chemistry, Botany	0481-2733661	eh2@mgu.ac.in	AR VIII(Exam)	DR I(Exam)
62	EH III	MSc. Zoology, Computer Science, Geology, Biostatistics, Clinical Nutrition & Dietetics, Statistics (Applied) BioTechnology and Organic	0481-2733662	eh3@mgu.ac.in	AR VIII(Exam)	DR I(Exam)
63	EH XII	MSc. Physics, Material Sciences, Applied Physics, New Renewable Energy,	0481-2733671	eh12@mgu.ac.in	AR VIII(Exam)	DR I(Exam)

		Psychology, Homescience				
64	EI V	BEd (Affiliated Colleges) BEd (Special Education)	0481 2733207	ei5@mgu.ac.in	AR VIII(Exam)	DR I(Exam)
65	EI VI	BEd (UCTE/Affiliated Colleges) MEd MEd (Special Education)	0481- 2733693	ei6@mgu.ac.in	AR VIII(Exam)	DR I(Exam)
66	EI XXVI	BEd (Affiliated Colleges) BEd Special Education	0481 2733202	ei26@mgu.ac.in	AR VIII(Exam)	DR I(Exam)
67	CSS	All Courses Conducted by Univ. Teaching Depts.	0481- 2733466			
68	EE I	Exam duties, RTI, OT, GV, DML, RV, Malpractice files, Name correction, camp,Course cancellation,Other certificate List of Colleges: 1. Alphonsa College, Pala 2. Assumption College, Changanacherry 3. BCM College, KTM 4. Baselios College, KTM 5. CMS College, KTM 6. St. Peters College, Kolencherry 7. St. Xaviers College, Aluva 8. BAM College, Thurthicadu 9. SNM College, Maliankara 10. St. Teresas College, ELKM (Old Cases) 11. St. Pauls College, Kalamassery 12. Govt. College, KTM 13. DB Pampa College, Pampa 14. Cochin College, Cochin 15. Newman College, Thodupuzha 16. Govt. Arts College, Tripunithura	0481 2733206	ee1@mgu.ac.in	AR IV(Exam)	DR III(Exam)

69	EE II	Exam duties, RTI, OT, GV, DML, RV, Malpractice files, CBCSS ,Name correction, Camp BA Annual Scheme, BFA(RLU), Adv. Diploma (Archaeology) Museology ,Mercy chance exam,Course cancellation,Other certificates List of Colleges: (CBCSS BA Pvt. & Annual) 1. Devamatha College, Kuravilangad 2. Govt. College, Kattappana 3. Govt. College, Munnar 4. Marthoma College, Thiruvalla 5. NSS College, Changanacherry 6. Sree Sankara College, Kalady 7. SSV College, Valayanchirangara 8. St. Thomas College, Ranni 9. KE College, Mannanam 10. MA College, Kothamangalam 11. Sanjo College ,Rajakkad 12.St. Alberts College, Ernakulam 13.UC College, Aluva 14.Mar Baselios College, Adimali 15.SB College, Changanacherry 16.RLV College, Tripunithura List of Colleges: (BFA Regular) 1. RLV College, Tripunithura List of Colleges: (Adv. Diploma in Archaeology and Museology)	0481 2733555	ee2@mgu.ac.in	AR IV(Exam)	DR III(Exam)

		1. UC College, Aluva				
70	EE III	Exam related work of BA(Private),keeping of exam related documents of BA (Regular) students upto 2014.Distribution of marklist,transcript,verification report.Mercy chance exam related works. Consolidation,Name correction, Revaluation,Cancellation List of Colleges: 1. Aquinas College, Edakochi 2. Bharathamatha College, Thrikkakara 3. Baselius Paulose II College, Piramadam 4. Chinmaya Vidyapeedam, EKM 5. Govt. College, Manimalakkunnu 6. Govt. Sanskrit College, Thripunithura 7. HB College, Melukavu 8. Ilahia College, Muvattupuzha 9. Kuriakose Gregorious College, Pampady 10. Marian College, Kuttikkanam 11. Maharajas College, EKM 12. Nirmala College, Muvattupuzha 13. SH College, Thevara 14. St. Thoma College, Palai 15. St. Aloysius College, Edathua 16. Al Ameen College, Edathala 17. BK College, Amalagiri 18. DB, Thalayolapparambu 19. DB College, Keezhoor	0481 2733208	ee3@mgu.ac.in	AR IV(Exam)	DR III(Exam)

		20. Catholicate College, PTA 21. MES College, Nedumkandam 22. MSHS College, Angamali 23. Presentation College, Puthenvelikkara 24. STC, Kozhencherry 25. St. Domanics, Kanjirappally 26. St. Xaviers College(Womens), Kothavara 27. St. Stephens College, Uzhavoor 28. St. GEorge College, Aruvithura 29. SVRNSS College, Vazhoor				
71	EF I	Tabulation works of B.Sc. (Upto 2008 Admn) Name of Colleges: 1. Devamatha College, Kuravilangad 2. St. Geoirge College, Aruvithura 3. BCM College, Kottayam 4. CMS College, Kottayam 5. Govt. College, Kottayam 6. Alphonsa College, Pala 7. Assumption college, Changanacherry 8. Baselius College, Kottayam 9. Ettumanoorappan College, KTM 10. St. Marys College, Manarcaud 11. SN Arts and Science College, Kumarakom 12. DB College, Pampa 13. Bharata Mata College, Thrikkakara 14. SH Thevara 15. SS College, Kalady 16. Newman College, Thodupuzha		ef1@mgu.ac.in	AR IV(Exam)	DR III(Exam)

		17. MES College, Nedumkandam 18. Catholicate College, PTA 19. BVM Holy Cross College, Cherpunkal 20. Marthoma College, Thiruvalla 21. St. Thomas College, Ranni 22. St. Thomas College, Kozhencherry 23. Henry Bakers College, Melukavu 24. MA College, Kothamangalam 25. Aquinas College, Edacochi 26. Govt. College, Munnar 27. Govt. College, Kattappana 28. MSHS College, Angamali 29. St. Alberts College, EKM 30. St. Peters College, Kolencherry 31. St. Xaviers College, Aluva 32. St. Pauls College, Kalamassery 33. SSV College, Perumbavoor 34. SNM College, Maliankara 35. St. Teresas College, EKM 36. UC College, Aluva 37. Marthoma Colege, Perumbavoor 38. KE College, Mannanam 39. NSS Hindu College, Changanassery 40. DB College, Thalayolapparambu 41. St. Stephens College, Uzhavoor 42. St. Thomas College, Pala 43. SVRNSS College, Vazhoor				

		44. SD College, Kanjirappally 45. St. Xaviers College, Vaikom 46. Maharajas College, EKM 47. Govt. College, Manimalakkunnu 48. KG College, Pampady 49. Pavanatma College, Murickassery 50. BAM College, Thuruthicaud 51. Nirmala College, Muvattupuzha 52. Cochin College, Cochin 53. St. Aloysius College, Edathua 54. BK College, Amalagiri 55. St.Josephs College,Moolamattom 56. SB College Changanassery				
72	EI XXXVI	Exam related works of the following autonomous colleges: 1. SB College, Changanassery 2. SH Thevara 3. Rajagiri, Kalamassery 4. CMS Kottayam 5. Assumption College, Changanassery	0481-2733608	ei36@mgu.ac.in	AR XXIV (Exam) 0481-2733616	DR VII(Exam)
73	EI XXXVIII		0481 2733627	ei38@mgu.ac.in	AR XXIV(Exam)	DR VII(Exam)
74	EI XXXIX		0481 2733610	ei39@mgu.ac.in	AR XXIV(Exam)	DR VII(Exam)
75	EI XXXIII	LLB (3 Year) Exam related works including degree certificate preparation of: 1. Govt. Law College, Ernakulam 2. SN Law College, Poothotta 3. Al Azhar Law College,	0481 2733232	ei33@mgu.ac.in	AR XXII (Exam)	DR VI (Exam)

		Thodupuzha				
76	EI XXIX	LLB (3 Year) + BBA LLB (5 Year) + BA LLB (5 Year) of SLIT + BA LLB (5 Year) of colleges, LLM in Colleges	0481 2733248	ei29@mgu.ac.in	AR XXII (Exam)	DR VI (Exam)
77	EI XXXVII	5 Year Integrated course of BA LLB, B.Com LLB (Hons) (5 Year), BBA LLB (Hons) (5 Year) 1. Govt. Law College 2. Sree Narayana Law College 3. Co-operative School of Law, Thodupuzha 4. Bharata Mata School of Legal Studies, Aluva 5. CSI College for legal Studies, Kanakkari 6. Mount Zion Law College, Pathanamthitta	0481 2733233	ei37@mgu.ac.in	AR XXII (Exam)	DR VI (Exam)
78	EI III	Exam related works of the following courses: MSW, MTTM, MHRM, MMH, MHM, PGDAHSS,, M Phil (Social Work)	0481-2733685	ei3@mgu.ac.in	AR XXII (Exam)	DR VI (Exam)
79	PD I	Preparation of Degree Certificates of Candidates who attend 1. BA and BSc Annual Scheme Examination Till 2011 admn and 2008 admn respectively (Reg&Pvt.) 2. Verification of Genuineness of Degree Certificates 3. Preparation of Duplicate Degree Certificates 4. Preparation of Degree Certificates of BA (CBCSS) Private registered candidates & BFA Candidates 5. Name Correction 6. RTI	0481 2733514	pd1@mgu.ac.in	AR XVI(Exam)	DR V(Exam)

80	PD II	Preparation of CBCSS Regular B.Sc, BVoc, BSM Degree Certificates	0481-2733587	pd2@mgu.ac.in	AR I (Exam)	DR IV (Exam) 0481-2733625
81	PD III	Preparation of B.com private degree certificates genuinenes verification of B.Com degree certificates	0481 2733672	pd3@mgu.ac.in	AR XVI(Exam)	DR V(Exam)
82	PD IV	Preparation of Degree Certificate of Paramedical Courses, Verification of genuineness of these certificates, Despatch work of degree certificates to the new pareeksha bhavan	0481-2733689	pd4@mgu.ac.in	AR XVI(Exam)	DR V(Exam)
83	PD V	Verification approval and printing of PG Degree Certificates (CSS Printing Non CSS- Handwritten) Genuineness Verification and attestation of Degree(PG) Certificates Tapal and Despatch work related to PG Courses	0481-2733603	pd5@mgu.ac.in	AR XVI(Exam)	DR V(Exam)
84	PD VI	Preparation of CBCSS B.Com(Regular), BPE, BFT,BSW,BBM Degree Certificates	0481-2733111	pd6@mgu.ac.in	AR I (Exam)	DR IV (Exam) 0481-2733625
85	PD VII	Preparation of PG certificates M Com, B ED (from 2019) MSW, MCJ, MSc(Biochemistry, Microbiology, Biotechnology, Electronics), MTA,MMH, MSC Food Technology, Textile and Fashions	0481 2733522	pd7@mgu.ac.in	AR XVI(Exam)	DR V(Exam)
86	PD VIII	Preparation of CBCSS BA,BBA,BCA Degree Certificates	0481-2733520	pd8@mgu.ac.in	AR I (Exam)	DR IV (Exam) 0481-

					0481-2733684	2733625
87	EN V	Collection of answer scripts from the examination centres and processing for valuation		en5@mgu.ac.in	AR V (Exam) 0481-2733468	DR VIII (Exam) 0481-2733583
88	EN VI	Collection of answer scripts from the examination centres and processing for valuation		en6@mgu.ac.in	AR V (Exam) 0481-2733468	DR VIII (Exam) 0481-2733583
89	EN VII	Collection of answer scripts from the examination centres and processing for valuation		en7@mgu.ac.in	AR V (Exam) 0481-2733468	DR VIII (Exam) 0481-2733583
90	EN IX	Collection of answer scripts from the examination centres and processing for valuation		en9@mgu.ac.in	AR V (Exam) 0481-2733468	DR VIII (Exam) 0481-2733583
91	EN X	Collection of answer scripts from the examination centres and processing for valuation		en10@mgu.ac.in	AR V (Exam) 0481-2733468	DR VIII (Exam) 0481-2733583
92	EN XI	Collection of answer scripts from the examination centres and processing for valuation		en11@mgu.ac.in	AR V (Exam) 0481-2733468	DR VIII (Exam) 0481-2733583
93	EN XII	Collection of answer scripts from the examination centres and processing for valuation		en12@mgu.ac.in	AR V (Exam) 0481-2733468	DR VIII (Exam) 0481-2733583
94	EN XIV	Collection of answer scripts from the examination centres and processing for valuation		en14@mgu.ac.in	AR V (Exam) 0481-2733468	DR VIII (Exam) 0481-2733583
95	EN XVI	Collection of answer scripts from the examination centres and processing for valuation		en16@mgu.ac.in	AR V (Exam) 0481-	DR VIII (Exam) 0481-

					2733468	2733583
96	EM I	MBA,B.Sc Computer Science,BTS,BFT,LLM(Semester System),BA Animation & Graphic Design,BLISc	0481-2733665	em1@mgu.ac.in	AR XXIV (Exam)	DR VII(Exam)
97	CSS I			css1@mgu.ac.in	AR XXIV (Exam)	DR VII(Exam)
98	CSS II			css2@mgu.ac.in	AR XXIV (Exam)	DR VII(Exam)
99	EM III	Tabulation works of BBA(Off campus),BCA(Off campus),BA Sociology(Off Campus),BA English (Off campus),BBM(Off campus) ,MCom (Off campus),MCA (Off campus),MSc IT (Off campus),MSc Mathematics(Off campus),MA English (Off Campus),MA Multimedia (Off campus),LLM (Off campus),MA Sociology(Off campus)		ar16exam@mgu.ac.in	AR XII (Exam) 0481-2733619	DR I (Exam) 0481-2733456
100	EM IV	B.Com (Off Campus) Tabulation works		em4@mgu.ac.in	AR XII (Exam) 0481-2733619	DR I (Exam) 0481-2733456
101	EM VII	Tabulation Works of BBA, BSc. Computer Science, BTS, BFT, LLM, BA Animation & Graphic Design & BLi.Sc. (Off Campus)		em7@mgu.ac.in	AR XII (Exam) 0481-2733619	DR I (Exam) 0481-2733456
102	EM VIII	B.Com Off Campus Tabulation Works, preparation of provisional certificate, degree certificate, consolidated marklist, transcripts, genuineness verification, duplicate marklist, revaluation		em8@mgu.ac.in	AR XII (Exam) 0481-2733619	DR I (Exam) 0481-2733456
103	EI VIII	Tabulation and other connected works of : B.Pharm,	0481-2733695	ei8@mgu.ac.in	AR VI (Exam)	DR VI(Exam)

		M.Pharm, BPT, BSc. MLT, BSc MMB, BSc MRT (Industrial and Fisheries, BSc. Post Basic Nursing, BSC Optometry)(Old Scheme Courses) List of Colleges: BSC MLT: 1. SME, Gandhinagar 2. SME-RC, Manimalakkunnu 3. SME-RC, Angamaly 4. SME-RC, RIMSR, Thalappady MPharm & BPharm 1. DPS, Cheruvandoor 2. DPS, RIMSR, Puthuppally BPT 1. SME Gandhinagar 2. SME, Angamaly BSc. Medical Microbiology 1. SME, Gandhinagar BSc. Medical Radiological Technology 1. SME, Gandhinagar			0481-2733628	0481-2733457
104	EI XXVIII	Tabulation works of BSc. Nursing, MBBS, BDS, MAMS, BHMS, MD, MS	0481 2733256	ei28@mgu.ac.in	AR VI (Exam) 0481-2733628	DR VI (Exam)
105	EL I	B.Voc. Degree Courses (2014 Admn onwards) 1. Alphonsa College 2. KE College 3. St.Thomas College, Pala 4. MES, Marampally 5. St. Alberts College, EKM 6. Sree Sankara, Kalady BPES (4 year) 1. St. Josephs, Moolamattom	0481-2733695	el1@mgu.ac.in	AR VI (Exam) 0481-2733628	DR VI (Exam)

106	EI XIV	OT, Duplicate Name Correction, G.V., Consolidation, Mercy Chance exams, Verification of Academic Records Tabulation works of : BSc. Computer Science BSc. Aquaculture BSc Information Technology BSc Electronics with computer hardware BSc Biotechnology BSc. Biotechnology&Botony BSc. Petro Chemicals BSc. Industrial Chemistry BSc. Microbiology BSc. Industrial Microbiology & Zoology BSc. Biochemistry BSc. Electronics BSc. Environmental Science BSc. Bioinformatics BCA BBA BA Communicative English BBM BCom. Office Management & Secretarial Practice BPE BSW M.Phil Physical Education BHM B.Lisc M.PEd B.PEd B.PEd DDMCA Integrated MCA-IMCA	0481 2733613	ei14@mgu.ac.in	AR VI (Exam) 0481-2733628	DR VI(Exam)
107	EI XVI	Tabulation and allied works of Rajagiri School of Engineering, Kochi, VISAT, Elanji, MBC, Peerumedu Exam Registration Official Transcript,Genuineness	0481 2733634	ei16@mgu.ac.in	AR III(Exam)	DR II(Exam)

		Verification Grace marks Degree Certificates Preparation				
108	EI XXII	B.Tech Tabulation and allied works of: 1. SNGCE 2. FISAT 3. HKCET Exam Registration Official Transcript,Genuineness Verification Grace marks Degree Certificates Preparation		ei22@mgu.ac.in		
109	EI XXIII	B.Tech Tabulation and Allied Works of: 1. SNMIMT, Malankara, Ernakulam 2. Carmel Engg. College, Ranni, PTA 3. Muthoot Engg. College, Ekm Exam Registration, Grace Marks, Degree preparation, Official Transcript,Genuineness Verification		ei23@mgu.ac.in		
110	EI XXIV	B.Tech Tabulation and Allied Works of: 1. SCMS, Karukutty 2. ISSAT, Pezhakkapilly 3. MCET, Pathanamthitta Exam Registration Official Transcript,Genuineness Verification Grace marks Degree Certificates Preparation	0481-2733286	ei24@mgu.ac.in	AR III(Exam)	DR II(Exam)

111	EI XXV	B.Tech Tabulation and Allied Works of: 1. Saintgits College of Engg, Pathamuttom 2. Ilahia College of Engg, Muvattupuzha 3. MES College of Engg, Kunnukara Exam Registration Official Transcript,Genuineness Verification Grace marks Degree Certificates Preparation	0481-2733640	ei25@mgu.ac.in	AR III(Exam)	DR II(Exam)
112	EI XXX	B.Tech Tabulation and allied works of: 1. Mangalam College 2. KMEA, Edathala 3. KITS, Chengalam Exam Registration Official Transcript,Genuineness Verification Grace marks Degree Certificates Preparation	0481-2733642	ei30@mgu.ac.in	AR III(Exam)	DR II(Exam)
113	EN I	Distribution of question papers and Blank Answer scripts to various colleges. Collecting written Answer scripts from colleges and delivered to Annex. Constituting valuation camps and deploy of Non – Teaching staff to the camps. Distribution of Answer scripts to the valuation camp as per the instruction of EN VIII section. Shifting of Valued Answer scripts from valuation camp to godown. Receiving of Answer scripts	0481-2733289	en1@mgu.ac.in	AR XVIII(Exam)	DR VIII(Exam)

		from Professional colleges and handed over to Annex for Processing. Processing camp completion certificate. Processing salary bill statement for daily wage staff in Examination wing (Kooli and Drivers).				
114	EN II	Collection of answer scripts from the examination centres and processing for valuation	0481-2733290	en2@mgu.ac.in	AR XVIII(Exam)	DR VIII(Exam)
115	EN III	Collection of answer scripts from the examination centres and processing for valuation	0481-2733297	en3@mgu.ac.in	AR XVIII(Exam)	DR VIII(Exam)
116	EN IV	Collection of answer scripts from the examination centres and processing for valuation	0481-2733296	en4@mgu.ac.in	AR XVIII(Exam)	DR VIII(Exam)
117	EN VIII	Collection of answer scripts from the examination centres and processing for valuation	0481-2733298	en8@mgu.ac.in	AR XVIII(Exam)	DR VIII(Exam)
118	EN XV	Collection of answer scripts from the examination centres and processing for valuation		en15@mgu.ac.in	AR XVIII(Exam)	DR VIII(Exam)
119	EN XVIII	Collection of answer scripts from the examination centres and processing for valuation		en18@mgu.ac.in	AR XVIII(Exam)	DR VIII(Exam)
120	EN XIX	Collection of answer scripts from the examination centres and processing for valuation	0481-2733295	en19@mgu.ac.in	AR XVIII(Exam)	DR VIII(Exam)
121	CBCSS I	B.Com Tabulation Works of: Name of Colleges: 1. Al-Ameen, Edathala 2. Aquinas, Edacochi 3. Assumption, Changanacherry (upto 2015 admn. only) 4. BAM Thuruthikadu, Kottayam 5. BCM, Kottayam 6. BK, Amalagiri 7. BPS, piramadom 8. BVM Holy Cross, Cherpunkal 9. Baselius, Kottayam	0481 2733287	cbcss1@mgu.ac.in	AR XIX(Exam)	DR IV(Exam)

		10. Bishop Speechly, Pallom 11. JPM, Kanchiyar, Labbakkada 12. Jai Bharath, Perumbavoor 13. KMM, Thrikkakara 14. Sree Dharmasastha, Neriamangalam 15. MES College ,Kochi 16. St.Thomas College Thavalappara,Konni 17.CAS Puthuppally				
122	CBCSS II	BSc Tabulation work of 1. Alphonsa College, Pala 2. Assumption College, Changanacherry (A) (2016 Onwards) 3. Baker College for women, Kottayam 4. Sree Narayana College of Arts and Science, Udumbanchola 5. College of Applied Science, Kaduthuruthy 6. College of Applied Science, Kattappana 7. College of Applied Science, Kanjirappally 8. College of Applied Science, Konni 9. College of Applied Science, Kutikkanam 10. College of Applied Science, Puthuppally 11. College of Applied Science, Mallappally West 12. College of Indegenous Food Technology, Konni 13. SSM College, Rajakkad 14. BCM College for Women, Kottayam 15. College of Applied Science, Puthenvelikkara 16. Al-Ameen College, Edathala 17. Al-Azhar College, Thodupuzha 18. College of Applied Science, Nedumkandam 19.Yeldo Mar Baselios College, Kothamangalam.	0481 2733615	cbcss2@mgu.ac.in	AR XV(Exam)	DR IV(Exam)
123	CBCSS III	BSc Tabulation work of 1. DB Pampa College,	0481 2733618	cbcss3@mgu.ac.in	AR XV(Exam)	DR IV(Exam)

		Parumala 2. Devamatha College, Kuravilangad 3. DB College, Thalayolapparambu 4. Ettumanoorappan College, Choorakkulangara 5. Govt. College, Manimalakunnu 6. Govt. College, Munnar 7. Govt. College, Nattakam 8. Ilahia Colege of Arts and Science, Muvattupuzha 9. Jai Bharat Arts and Science College, Vengola, Perumbavoor 10. KMM College of Arts & Science, Thrikkakara 11. Kuriakose Elias College, Mannanam 12. Maharajas College, Ernakulam 13. Morning Star Home Science College, Angamali 14. DB College, Kezhoor 15. Sahodaran Ayyappan Smaraka SNDP Yogam College, Konni 16. MES college of Advanced Studies, Aluva 17. Sree Dharma Sastha College, Kothamangalam 18. Bishop Vayalil Memorial HOly Cross College, Cherpunkal 19. Gov. College, Kattappana 20.Girideepam Institute of Advanced Learning,Bethany Hills P.O, Vadavathoor, Kottayam 21.Parumala Mar Gregorios College, Valanjavattaom P.O.,Thiruvalla- 689104				
124	CBCSS VII	BSc Tabulation work of 1. Ayyappa Institute of Management Studies, Peermade 2. Newman College, Thodupuzha 3. Marthoma College for women, Perumbavoor 4. Presentation College of	0481 2733620	cbcss7@mgu.ac.in	AR XV(Exam)	DR IV(Exam)

		Applied Science, Puthenvelikkara 5. PGM College, Kangazha 6. Govt. College, Elanthoor 7. Sree Narayana Arts & Science College, Chittar 8. Mar Augusthinose College, Ramapuram Bazar 9. Marthoma College, Kuttapuzha, Thiruvalla 10. Mount Royal College, Idukki 11. SH College, Thevara 12. STAS, Chuttippara 13. STAS, Edappally 14. STAS, Pullarikkunnu 15. CET College, Airapuram 16. Labour India College, Marangattupilli 17. Kristujyothi College of Mgmt. & Tech., Changanacherry 18. SCM School of Technology and Mgmt., Muttom, Aluva 19. SNM College, Maliankara 20. SB College, Changanassery, 21. SN Trust Arts and Science College, Pambanar, Idukki				
125	CBCSS VIII	BSc Tabulation work of 1. Arafa College of Arts &Science, Muvattupuzha	0481 2733617	cbcss8@mgu.ac.in	AR XV(Exam)	DR IV(Exam)

		2. Mar Elias College, Kothamangalam 3. Mar Sleeva College of Arts & Science 4. Mount Carmel College, Karukadam 5. SNDP Yogam College, Pathanamthitta 6. SNGIST A&S College, Manakkapady, Paravur 7. Sree Narayana A&S College, Kedamangalam 8. St. Mary's College for Women, Paliakara, Thiruvalla 9. St. Marys College of Comm. and Mgmt Studies, Thuruthiply 10. St. Josephs College, Moolamattom 11. St. Teresas College, Ernakulam 12. St. Thomas College, Pala 13. St. Peters College, Kolancherry 14. St. Stephens College, Uzhavoor 15. St. Thomas College, Kozhencherry 16. Swamy Swasthikananda College, EKLM 17. UC College, Aluva 18. Viswabrahmana College, Vechoochira 19.Mar Gregorios Abdul Jaleel college of Arts and Science, North Paravur. 20.Musaliar College, Pathanamthitta 21.Christ College, Puliyanmala, Kattappana 22. ABR College of Arts,				

		Science and Commerce,Variyapuram, Elanthoor P.O3. Mar Sleeva College of Arts & Science				
126	CBCSS X	B.Com Tabulation Works of: 1. HM Arts and Science, Randarkara, MPZHA 2. Henry Baker, Melukavu 3. Holy Cross C M&T, Puttady 4. ILMC A&S, Keezhillam, Perumbavoor 5. Indira Gandhi, Nellikuzhy, Kothamangalam 6. KG, Pampady 7. Kersri Arts & Science, Paravoor,EKLM 8. Kristu Jyothi, Changanassery 9. MA College, Kothamangalam (upto 2015 admn only) 10. MA College, Ramapuram 11. MC Varghese C of A&S, Ettumanur 12. MES, Edathala, Aluva 13. MES, Marampally 14. Gov. College Ilamkunnappuzha 15. MES, Kunnukara 16. Mannam Memorial NSS, Konni 17. Malikdeenar, Adivadu, Pallarimangalam 18. Mar Elias, Kottappady 19. Mar Gregorios Abdul Jaleel, N Paravur 20. Mar Kuriakose, Puthuvely 21. Sabari Durga College, PTA,Kulathoor 22. Maharajas College, EKLM (upto 2015 admn) 23. Mount Carmel College ,Karukadom	0481 2733630	cbcss10@ mgu.ac.in	AR XIX(Exam)	DR IV(Exam)

		24. KMP College ,Perumbavoor(Up to 2013) 25.St.George's College, Aruvithura				
127	CBCSS XI	B.Com Tabulation Works of: 1. Mar Thoma for Women, Perumbavoor 2. Mar Thoma, Thiruvalla 3. Marian, Kuttikkanam 4. NSS HC, Changanacherry 5. NSS, Rajakumari 6. Newman, Thodupuzha 7. Nirmala, Mulanthuruthy 8. PGRMSN, Channanikkad 9. Presentation, Puthenvelikkara, Eklm 10. Rajagiri, Kakkanadu 11. SAS SNDP Yogam, Konni 12. SN A&S, Kedamangalam 13. SRBS Gujarathi, Kochi 14. SSV, Valayanchirangara 15. St. Gits, Pathamuttam 16. Santhigiri, Vazhithala, Thodupuzha 17. SH College, Thevear (upto 2013 admn.) 18. Gov. College ,Santhanpara 19. St.Mary's College of Commerce & Management studies,Thurithiply	0481-2733676	cbcss11@ mgu.ac.in	AR XIX(Exam)	DR IV(Exam)
128	CBCSS XII	B.Com Tabulation Works of: St Mary's College for Women, Paliakara, Thiruvalla St.Mary's College,Manarcaud St.Peter's College, Kolencherry St. Paul's College, Kalamassery St.Stephen's College, Uzhavoor St Teresa's College,	**0481 2733679**	cbcss12@ mgu.ac.in	AR XIX(Exam)	DR IV(Exam)

		Ernakulam(Upto 2013Admissions) St. Thomas Arts & Science College,Puthencruz,Ernakulam St. Thomas College, Ranni Swamy Saswathikananda College, Poothotta P.O, Ernakulam St.Xavier's College for Women, Aluva St. Xavier's College, Kothavara, Vaikom VNS College of Arts & Science, Konni Viswabrahmana College, Vechoochira Yeldo Mar Baselios College, Kothamangalam YMCA College, Aluva Sree Vidyadiraja NSS College, Vazhoor St. Dominic's College, Kanjirappally St. Joseph's College, Moolamattom S B College, Changanacherry (Upto 2013Admissions) St Albert's college,Ernakulam (Upto 2015Admissions) St.Aloysius College, Edathua St Johns College,Prakkanam (Upto 2012Admissions –De affiliated)				
129	CBCSS XXI	B.Com Tabulation Works of: 1. Ayyappa (Adithya) inst. of MGT Studies, Peermade 2. Alphonsa, Pala 3. Aman, Paippad 4. Arafa C A&S, Pezhakkappally, MPZ 5. CAS, Konni 6. CAS, Nedumkandam 7. Chinmaya, Ernakulam 8. DB, Keezhoor 9. DB, Thalayolaparambu 10. De Paul Inst. of A&S,	**0481-2733688**	cbcss21@ mgu.ac.in	AR XIX(Exam)	DR IV(Exam)

		Angamaly 11. Devamatha, Kuravilangad 12. Ettumanoorappan College 13. Fr. Porukara CMI, Chambakulam 14. Girideepam, Kottayam 15. Good Shepherd College 16. Govt, College, Nattakom, Kottayam 17. Govt. College, Manimalakunnu 18. Govt. College, Munnar 19. Govt. College, Tripunithura 20. KMEA, Kuzhivelipady, Eklm 21. MES, Erattupetta 22. Mar Sleeva, Murikkassery, Idukki 23. SNGC of Advanced Studies, Mezhuveli, PTA 24. UC, Aluva 25. DB Pamba College, Parumala 26. St.Ann's College ,Angamaly				
130	CBCSS XXII	B.Com Tabulation Works of: 1. Carmel Giri, Adimali (Stella Mary's for Women) 2. CAS, Puthenvelikkara 3. CAS, Thodupuzha 4. CMS College, Kottayam (upto 2015 admn) 5. Cochin College 6. DB, Pampa 7. Mar Baselius, Adimaly 8. Mount Carmel, Karukadam, Kothamangalam 9. Musaliar C of A&S, PTA 10. Nirmala, Muvattupuzha 11. PGM. Devagiri, Kangazha 12. Parumala Mar Gregorious, Thiruvalla 13. Pavanatma, Murikkassery 14. RUC of Mgt.&Tech.,	0481 2733638	cbcss22@ mgu.ac.in	AR XIX(Exam)	DR IV(Exam)

		Kunnathunad, Eklm 15. SCMS, Muttom, Aluva 16. SN Arts & Sci., Othara, Thiruvalla 17. SN Arts & Sci., Udumbanchola 18. Sree Narayana Guru College of Advanced Studies, Pambanar 19. SN Trust, Pambanar 20. SNDP Yogam A&S, Kumbazha, Kizhakkupuram, Konni 21. Sanjo, Rajakkad, Idukki 22. Sree Sankara College, Kalady 23. SNGIST, Manakkappady, N. Parur 24. St. Antony's, Peruvanthanam, Peerumedu 25. St. Kuriakose Inst. of INF, Kuruppampady, Eklm 26. St. Mary's, Thuruthipally, Valayanchirangara, Perumbavoor 27. St. Thomas, Kozhencherry 28. St. Thomas, Thavalappara, Konni				
13 1	CBCSS XVI	**B.Sc. –** All tabulation related works <u>Name of Colleges:</u> 1. Aman College of Science & Technology, Paippad 2. Aquinas College, Edacochin 3. Baselios Poulose II Catholicose College, Piravam 4. Baselius College, Kottayam 5. Bharata Matha College, Trikkakara 6. Bishop Kurialacherry /college for women, Amalagiri	0481 2733631	cbcss16@ mgu.ac.in	AR XV(Exam)	DR IV(Exam)

		7. Catholicate College, Pathanamthitta 8. Cochin College, Cochin 9. College of Applied Sciences, Thodupuzha 10. Guru Narayana College of Arts and Sciences, Thodupuzha 11. St. Xaviers College, VAikom 12. St. Marys College, Manarcaud 13. St. Xaviers Colege for Women, Aluva 14. Stella Maris College for Women, Adimali (Carmelgiri College, Adimali) 15.College of Applied Sciences, Ayiroor 16.KMM College of Arts and Science, Chovvara,Aluva. 17.KMM College, Kumbalam, Panangad. 18. Cochin Arts and Science College, Manakkakadav				
132	CBCSS XVII	**B.Sc.** – All tabulation related works Name of Colleges: 1. Bishop Abraham Memorial College, Thuruthicaud 2. CMS College, Kottayam 3. College of Applied Sciences, Anchunadu, Kanthalloor 4. Mannam Memorial NSS College, Konni 5. Mar Athanasius College, Kothamangalam, Ernakulam 6. Nirmala Colege, Muvattupuzha 7. NSS College, Rajakumari 8. NSS Hindu College, Changanassery	0481 2733209	cbcss17@ mgu.ac.in	AR XV(Exam)	DR IV(Exam)

		9. Pavanatma College, Murickassery 10. Sasbari Durga College of A&S Kothamangalam 11. Sabari Durga College of A &S, Kulathoor 12. Sree Narayana Guru College of A&S, Paingottoor, Kothamangalam 13. St. Pauls College, Kalamassery 14. St. Aloysius College, Eathua 15. VNS College of Arts & Sci., Konni 16. Govt. Arts and Sci. College, Ernakulam 17. St. Thomas A&S College, Puthencruz, Ernakulam 18.St. Dominics College, Kanjirappally. 19.Santhigiri College, Vazhithala. 20.ILM College, Perumbavoor 21.MES College, Kothamangalam. 22.CSI College of Advanced Studies, Kozhenchery				
133	CBCSS XVIII	**B.Sc. –** All tabulation related works <u>Name of Colleges:</u> 1. Henry Baker College, Melukavu 2. Indira Gandhi College of Arts and Science, Kothamangalam 3. Kuriakose Gregorios College, Pampady 4. MES College, Erumely 5. MES College, Marampally 6. MES College, Nedumkandam, Chembalam P.O 7. PRDS College of A&S,	0481 2733212	cbcss18@ mgu.ac.in	AR XV(Exam)	DR IV(Exam)

		Changanacherry 8. Sahyajyothi A&S College, Kumily 9. Siena College of Professional Studies, Edacochin 10. Sree Narayana Arts & Sc. College, Kumarakom 11. Sree Narayana Guru College of Adv. Studies, Pampar, Idukki 12. Sree Sankara College, Kalady 13. Sree Vidyadiraja NSS College,Vazhoor 14. SSV College, Valayanchirangara, Perumbavoor 15. St. Alberts College, Ernakulam 16. St. Thomas College, Ranni 17. St. Thomas College, Thavalappara, Konni 18. St. Georges College, Aruvithura 19.Jawaharlal Institute of Arts and Science,Balagram P.O., Idukki. 20.St. Antony's College, Peruvanthaanam,Mundakkayam 21.T.O. Abdulla Memorial MES College, Kunnukara				
134	CBCSS IX	Tabulation related works of BBA, BBM, BCA, BTTM, BSW,,BFM,BSM ,BFT,BTS,CBCS/CBCSS Courses List of Colleges: 1. Aditya Institute of Mgmt., Idukki 2. Al-Ameen College, Edathala 3. Al-Azhar College of A&S, Thodupuzha	0481 2733614	cbcss9@ mgu.ac.in	AR XXIII(Exam)	DR IX(Exam)

		4. Aman College of A&S, Paippad 5. Arafa College of A&S, Pezhakkapilly, MTVPZHA 6. Assumption College, Changanacherry 7. Bishop Speechly College, Pallom 8. Bharat Matha College, Trikkakara 9. CET College, Airapuram 10. Baker College for Women, KTM 11. Baselios Poulose Second College, Piramadom 12. Bishop Vayalil College, Cherpunkal 13. Bharata Mata College, Chunagamveli, Aluva 14. Catholicate College, PTA 15. Chinmaya Vidyapeet. EKM 16. The Cochin College,Kochi 17. CMS College, KTM 18. De Paul Institute of S&T, 19. DB College, Kezhoor 20. Ettumanoorappan College, Choorakkulangara 21. Girideepam Inst. of Adv. Learning, Vadavathoor 22. Good Shepherd College, Nattakom 23. Baselius College, KTM 24. Bhavans College of A&C, Kakkanad, EKM 25. DC School of M&T, Idukki 26. ILM College of A&S 27. Indira Gandhi College of A&S, Nellikuzhi, Kothamangalam 28. KMEA College of A&S, Kuzhivelippady, Aluva 29. Kristu Jyoti College of M&T, Changanacherry				

		30. Mount Carmel College, Karukadam 31. KMM College of A&S, Thrikkakara 32. KMP College of A&S, Perumbavoor 33. Marian College, Kuttikanam 34. MC Varghese college of A&S, Ettumanoor 35. Sanjo College, Rajakkad 36. SN A&S College, Tiruvalla 37. St. Thomas College, Palai 38. St. George College, Aruvithura 39. Mar Elias College, Kottappady 40. STAS, EDAPPALLY 41. MES, KOTHAMANGALAM 42. AYYAPPA INSTITUTE OF MANAGEMENT STUDIES, IDUKKI 43. SCMS School of Technology & Management , Aluva 44. ST. DOMINIC, KANJIRAPPALLY				
135	CBCSS XIX	Tabulation related works of cbcss BBA, BCA, BSW, BPE Courses –Up to 2015 admission List of Colleges: 1. Fr. Porukara CMI College of Adv. Studies, Alappuzha (BCA) 2. KMM College of A&S, Thrikkakara 3. KMM College for Women, Thrikkakara 4. KMP College of A&S, Perumbavoor 5. Mar Augustinose College, Ramapuram 6. Mar Baselios College,		cbcss19@ mgu.ac.in		

		Adimaly 7. Marian College, Kuttikanam 8. MC Varghese college of A&S, Ettumanoor 9. MES College, Thellakam 10. Nirmala Colege of A&S, Mulamthuruthy 11. Sanjo College, Rajakkad 12. SN A&S College, Tiruvalla 13. SNG College, Pampanar 14. Sreenidhi Inst of Mgmt&Science,, Anikad 15. St. Thomas College, Palai 16. St. George College, Aruvithura 17. SN College, Paingottoor 18. Mary Giri College of A&S, Koothattukulam 19. Mar Elias College, Kottappady				
136	CBCSS XX	Tabulation related works including issuing of ML & PC of CBCS BBA, BBM, BCA, BTTM, BFT, BSW Courses List of Colleges: 1. Jawaharlal Nehru Inst of A&S, Balagram, Idukki 2. Rajagiri College of Social Science, Kalamassery 3. SB College, Changanacherry 4. Sahyajyothi A&S College, Kumily 5. Santhigiri College of CS, Vazhithala, Thodupuzha 6. Seth Ram Bahadur Singh Gujarati College, Kochi 7.]Siena College of Prof. Studies, Edacochin 8. SNM College, Maliankara 9. SN Arts and Science College, Kedamangalam 10. St. Anns College,	0481 2733632	cbcss20@ mgu.ac.in	AR XXIII(Exam)	DR IX(Exam)

		Angamaly 11. St. Thomas Colege of Adv.l Studies, Edamury, Ranni 12. Nirmala College, Muvattupuzha 13. NSS College, Rajakumari 14. PG Radhakrishna Memorial SN College, 15. Parumala Mar Gregorios College, Thiruvalla 16. PGM College, Devagiri 17. Presentation College, Puthenvelikara, EKM 18. Rajagiri College of Mgmt & Applied Science, Kakkanadu 19. RU College of Mgmt & Tech. 20. Shermount College of A&C, Erumeli South 21. St. Antonys College, Peruvathanam, Idukki 22. R Sankar Smaraka SN Colege, Nedumkunnam, Changanassery 23. Rajagiri Viswajyothy Colege of A&S , Vengoor 24. Saintgits College of Appl. Sciences, Pathamuttom 25. SNGIST A&S College, Paravur 26. St. Marys College for women, Thiruvalla 27. St. Marys College of Comm. & Mgmt. Studies, Thuruthiply 28. St. Joseph College, Moolamattom 29. St. Thomas A&S College, Puthencruz 30. St. Thomas College, Ranni 31. Swamy Saswathikananda College, EKM 32. Viswabrahmana College, Vechoochira 33. VNS College, Konni				

		34. Yeldo College of A&S, Konni 35. YMCA College, Aluva 36.Jai Bharat A&S College, Perumbavoor 37. Mar Gregorios Abdul Jaleel A&S College, N. Paravoor 38.Mar Sleeva Colege of A&S, 39.MES College of Adv. Studies, Edathala 40.MES College, Erattupetta 41.MES college, Nedumkandam 42.Musaliar College of A&S, PTA 43.SN A&S College, Chittar, Konni 44.St. Alberts College, EKM 45.St. Josephs Academy of Higher Education & Research, Moolamattom				
137	CBCSS XXIV (B.Com)	Tabulation related works including issuing of ML & PC of CBCS BCom Course List of Colleges: 1. BPC, Piravom 2. Catholicate College, PTA 3. MES, Nedumkandam 4. Morning Star, Angamaly 5. Siena College, Edacochin 6. SN A&S College, Kumarakom 7. Stellamaris Colege, Ramamangalam 8. Rajagiri Viswajyothi College, Vengoor 9. Viswabharathi , Njezhoor 10. MGMNSS, Lakkattoor 11. CAS Kanjirappally 12. CAS, Kadathuruthy 13. Christ, Puliyanmalla 14. Mount Royal, Sooryanelli 15. Gurunarayana,	0481 2733639	cbcss24@ mgu.ac.in	AR XXIII(Exam)	DR IX(Exam)

		Thodupuzha 16. SNM, Maliankara 17. St. Thomas, Palai 18. R Shankar Smaraka, Nedumkunnam 19. Govt. Arts &Sci. College, Elanthoor 20. DC School, Vagamon 21. Bharatha Matha College, Aluva 22. MES, Erumely 23. Illahia, Muvattupuzha 24. Baker College for Women, KTM 25. KMM For Women 26. MES Golden Jubilie, KTM 27. Labour India, maragatupilly 28. PRDS College, Amara 29. Sree Sabareesa College, Murikkumvayal				
138	CBCSS XXV (B.Com)	Tabulation related works including issuing of ML & PC of CBCS B.Com Course List of Colleges: 1. Al-Azhar College for A&S, Thodupuzha 2. College of Applied Science, Marayoor 3. Girijyothi College, Idukki 4. Mar Ivanios College, Mallappally, PTA 5. SN A&S, Konni' 6. Sahyajyothi College, Kumili 7. Shermount College, Erumeli 8. St. George Colege, Vazhakulam 9. College of Applied Science, Kuttikkanam 10. CET College, Airapuram 11. St. Josephs Academy of Higher Edu&Research,	0481 2733637	cbcss25@ mgu.ac.in	AR XXIII(Exam)	DR IX(Exam)

		Moolamattom 12. KE college, Mannanam 13. St. Thoma Colleg of Adv. Studies, Ranni' 14. Sreenidhi Inst of Mgmt.&Sci., Anikad 15. Jawaharlal Nehru Inst of A&S, Idukki 16. Mahatmagandhi Univ. Inst. of A&Comm., Kaviyoor 17. Mahatmagandhi Uni. inst of A&C, Pathanamthitta 18. Govt. College, Kattappana 19. Bharat Matha College, Thrikkakara 20. SN College of Adv. Studies, Kuttanadu 21. SNG College of A&S, Kothamangalam 22. Sreemahadeva College, Vaikom 23. Sree Narayana Paramahamsa college, Poonjar 24. Bhavans College, Kakkanadu 25. SSM College, Rajakkad, Idukki 26. Maryagiri College of A&S, Koothattukulam 27. St. Thomas, Parakkathanam				
139	CBCSS XXVIII	1. Ilahia College of Arts and Science, Pezhakappilly P.O, Muvattupuzha. (transferred from cbcss 24, from 2020 Admission only) B.Com Model II Finance & Taxation(Revised) B.Com Model I Computer Applications(Revised) B.Com Model II Computer Applications(Revised) 2. Catholicate College,	0481 2733623	cbcss28@mgu.ac.in	AR XXIII(Exam)	DR IX(Exam)

		Pathanamthitta. (transferred from cbcss 24, from 2020 Admission only) B.Com Model I Computer Applications(Revised) B.Com Model I Finance & Taxation(Revised) 3. KMM College Panangad .(New college.) B.Com Model I Finance & Taxation (SF)(Revised) 4. KMM College of Arts & Science,Chowara, Aluva.(New college.) B.Com Model I Finance & Taxation (SF)(Revised) 5. KMP College Perumbavoor.(New college.) B.Com Model I Co-operation(Revised) 6. MES College, Kothamangalam, Kuttilanji, Eramaloor,Ernakulam.(New college.) B.Com Model I Co-operation(Revised) 7. Rawther Academy of Arts and Science, Kozhencherry, Pathanamthitta.(New college.) B.Com Model I Co-operation(Revised) 8.Christ College,Puliyanmala,Kattappana. (transferred from cbcss 24, from 2020 Admission only) B.Com Model II Travel & Tourism(Revised) B.Com Model I Computer Applications(Revised) B.Com Model I Finance & Taxation (SF)(Revised) B.Com Model I Co-operation(Revised) 9. St. Thomas College, Palai. (transferred from cbcss 24, from 2020 Admission only)				

		B.Com Model I Computer Applications(Revised) B.Com Model I Finance & Taxation(Revised) 10. VISAT Arts and Science College, Elanji,Ernakulam.(New college.) B.Com Model I Finance & Taxation (SF)(Revised) 11. Azharul Uloom College of Arts & Science, Marampally,Aluva. (New college.) B.Com Model I Finance & Taxation (SF)(Revised) 12. CSI College for Advanced Studies,Mallapuzhassery, Kozhancherry. (New college.) B.Com Model I Finance & Taxation (SF)(Revised) 13. ABR College of Arts, Science & Commerce, Elanthoor, Pathanamthitta.(New college.) B.Com Model I Finance & Taxation (SF)(Revised) 14. HDPY College of Arts & Science, Mattupuram, North Paravur B.Com Model II Finance & Taxation(Revised)				
140	CBCSS XXVI	Tabulation related works including issuing of ML & PC of CBCS BBA, BCA, BTS, BBM List of Colleges: 1. JPM Arts &Sci. College, Kattappana 2. Ilahia College of A&S, Muvattupuzha 3. MES College, Marampally 4. SSM College, Rajakkad 5. St. Kuriakose College,	0481 2733237	cbcss26@ mgu.ac.in	AR XXIII(Exam)	DR IX(Exam)

		Kuruppampady 6. ST. Thomas College, Kozhencherry 7. Sree Sabareesa College, Mundakayam 8. Sree Dharma Sastha, Nedumkandam 9. KG College, Pampady 10. MMNSS College, Konni 11. MES College, Erumely 12. MES College, Kunnukara 13. SAS SNDP Yogam College, Konni 14. St. Pauls College, Kalamassery 15. BPC College, Piravam 16. Christ College, Kattappana 17. Holy Cross College, Puttady 18. Mar Kuriakose College, Koothattukulam 19. SN A&S College, Kumarakom 20. Sree Mahadeva College, VAikom 21. St. Thomas College, Thalavalappara				
141	CBCSS IV (BA)	Exam Tabulation & Other works (CBCSS BA) List of Colleges: 1. Assumption College, Changanacherry(Autonomous) 2. Baselius College, KTM 3. Baselius Poulose II Catholicose College, Piravom 4. BAM College, Thuruthicadu 5. SN College, Udumbanchola 6. PRDS College, Amarapuram, Changanacherry 7. Maharajas College, EKM(Autonomous) 8. Ilahia College of A&S,	0481 2733636	cbcss4@ mgu.ac.in	AR XIV(Exam)	DR IV(Exam)

		Muvattupuzha 9. Bharath Mata College, Aluva 10. Sahiya Jyothi College, Kumili 11. Girijyothi College, Cheruthoni, Vazhathoppu 12. Rajagiri Viswajyothi College, Vengoor 13. Sri Mahadeva College, Vaikom 14. St. Marys College, Thuruthiply 15. Shermount College, Erumely 16. St. Joseph Academy of H.Edn,, Moolamattam 17. Shanthigiri College, Vazhithala 18. Sree Sabareesa College, Murikumvayal, Mundakkayam 19. CMS College, KTM(Autonomous) 20. Cochin College, Cochin 21. BK College, Amalagiri 22. Mar Thoma College, Thiruvalla 23. Govt. College, Vypin, Ilamkunnapuzha 24. Sreenidhi Insti of Management &Sci., Kodungoor, KTM 25. Good Shepherd College ,Nattakom				
142	CBCSS V (BA)	Exam Tabulation & Other works (CBCSS BA) List of Colleges: 1. Bhavans College of A&Comm., EKM 2. Christ College, Puliyanmala, Kattappana 3. De Paul Inst of S&T, Angamaly 4. SN A&S College, Chittar, Konni	0481 2733211	cbcss5@ mgu.ac.in	AR XIV(Exam)	DR IV(Exam)

		5. SN College of Adv. Studies, Pampanar,Idukki 6. SN Colege of ADv. Studies, Mezhuveli, PTA 7. SN College of A&S, Kothamangalam 8. Sree Narayana Paramahamsa College of A&S, Poonjar 9. Sree Vidyadiraja NSS College, Vazhoor 10. St. Thomas College, Ranni 11. St. Georges College, Aruvithura 12. St. Joseph College of Communication, Changanacherry 13. St. Stephens College, Uzhavoor 14. St. Thomas College, Kozhencherry 15. St. Xaviers College for Women, Aluva 16. VNS College of A&S, Konni 17. SN A&S College, Kedamangalam 18. Parumala Mar Gregorios College, Thiruvalla				
143	CBCSS XIII (BA)	Exam Tabulation & Other works (CBCSS BA) List of Colleges: 1. Al-Azhar College of A&S, Thozupuzha 2. Indira Gandhi College of A&S, Nellikuzhi, Kothamangalam 3. Mount Carmel College, Karukadam 4. Newman College, Thodupuzha 5. Presentation College, EKM 6. RLV College,	0481 2733214	cbcss13@ mgu.ac.in	AR XIV(Exam)	DR IV(Exam)

		Tripunithura 7. SBCollege, Changanacherry 8. SNDP Yogam College of A&S, Kumbazha, PTA 9. Sabari Durga College of A&S, Kulathoor 10. SN A&S College, Tiruvalla 11. St. Domanics College, Kanjirappally 12. St. Pauls College, Kalamassery 13. St. Teresas College, EKM 14. St. Thomas College, Palai 15. St. Xaviers College, Vaikom 16. St. Aloysius College, Edathua 17. St. Marys College, Manarcaud 18. Mahatma Gandhi Univ. Inst of A&Comm., Kaviyoor 19. Marygiri College of A&S, Koothattukulam, EKM 20. JLM College of A&S 21. Autonomas St.Teresas (2014) 22. SB Changanassery (2014)				
144	CBCSS XIV (BA)	Exam Tabulation & Other works (CBCSS BA) List of Colleges: 1. Al-Ameen College, Edathala 2. Devamatha College, Kuravilangad 3. Ettumanoorappan College, Choorakkulangara 4. Girideepam Inst of Adv. Learning, Vadavathoor 5. Govt. College, Kattappana 6. Govt. College, Manimalakunnu 7. Govt. College Moonnar	0481 2733213	cbcss14@ mgu.ac.in	AR XIV(Exam)	DR IV(Exam)

		8. JPM A&S College, Kattappana 9. KMM College of A&S, Thrikkakara 10. Kuriakose Gregorios College, Pampady 11. Labour India College, Meenachil 12. Mar Augusthinose College, Ramapuram Bazar 13. Mar Baseliose College, Admilay 14. Mar Elias College, Kothamangalam 15. Mar Gregorios Abdul Jaleel A&S College, N. Paravoor 16. Nirmala A&S College, Mulamthuruthy 17. SSV College, Perumbavoor 18. St. Antonys College, Mundakkayam 19. UC College, Aluva 20. Viswabharathi SN A&S college, Njeezhoor				
145	CBCSS XV (BA)	Exam Tabulation & Other works (CBCSS BA) List of Colleges: 1. Bharata Matha College, Thrikkakara 2. DB Pampa College, Parumala 3. DB College, Keezhoor 4. Henry Baker College, Melukavu 5. Holy Cross College of Mgmt.&Tech, Puttady 6. Jawaharlal Nehru Inst of A&S, Idukki 7. Muriakose Elias College, Mannanam 8. Malik Deenar College, Pallarimangalam 9. Mannam Memorial NSS	0481-2733633	cbcss15@ mgu.ac.in	AR XIV(Exam)	DR IV(Exam)

		College, Konni 10. Marian College, Kuttikanam(autonomous) 11. Marthoma College fo Women, Perumbavoor 12. MES College, Nedumkandam, Chembalam 13. NSS Hndu College, Changanassery 14. SH College, Thevara (Autonomous) 15. SSM College, Rajakkad, Idukki 16. Siena College of Professional Studies, Edachochin 17. Sree Narayana Trust A&S College, Pampanar, Idukki 18. ST. Thomas College, Thavalappara, Konni				
146	CBCSS XXIII (BA)	Exam Tabulation & Other works (CBCSS BA) List of Colleges: 1. Aman College of S&Tech., Paippad 2. Aquinas College, Edacochin 3. Bishop Vayalil Memorial Holy Cross College, Cherpunkal 4. Chinmaya Vidyapeeth, EKM 5. Govt. A&S College, Elanthoor, PTA 6. Govt. College, Tripunithura 7. Govt Sanskrit College, Tripunithura 8. Guru Narayana College of A&S, Thodupuzha 9. Jai Bharat A&S College, Vengola, Perumbavoor 10. Mar Athanasius College, EKM	0481 2733210	cbcss23@ mgu.ac.in	AR XIV(Exam)	DR IV(Exam)

		11. Mar Ivanios College for Adv. Studies, PTA 12. Mar Sleeva College of A&S, 13. MES College, Marampally 14. Pavanatma College, Murickassery 15. R Sankar Smaraka SN College, Changanacherry 16. SN College of Adv. Studies, Kuttanadu 17. Saintgits Collegeof Applied Science, Pathamuttom 18. Sanjo College, Idukki 19. SCMS School of Tech&Mgmt., Muttom 20. Sree Sankara college, Kalady 21. St. George College, Muvattupuzha 22. St. Anns College, Angamaly 23. St. Peters College, Kolencherry				
147	CBCSS XXVII (BA)	Exam Tabulation & Other works (CBCSS BA) List of Colleges: 1. Alphonsa College, Pala 2. Arafa College of A&S, Muvattupuzha 3. BCM College, Kottayam 4. CAtholicate College, PTA 5. CET College of Mgmt. Sci.&Tech., Airapuram 6. DC School of Mgmt.&Tech., Pullikkanam, Idukki 7. DB College, Thalayolapparambu 8. Govt. College, Nattakom 9. Kristu Jyoti College of Mgmt&Tech, Changanacherry 10. Morning Star Home Science College, Angamali	0481 2733249	cbcss27@ mgu.ac.in	AR XIV(Exam)	DR IV(Exam)

		11. Nirmala College, Muvattupuzha 12. Rajagiri college of Mgmt. & Applied Sci., Kakkanadu 13. SNM College, Maliankara 14. Stella Maris College for Women, Adimali				
148	PR I	Private Registration BA & B.Com – other board MA, MSc & M.Com – other board for all centers M.Com.: 1. Cochin College 2. Chinmaya Vidyapeet 3. St. Pauls College, Kalamassery 4. Bharat Matha College, Thrikkakara 5. SNM College, Maliankara 6. SS College, Kalady 7. St. Anns College, Angamaly 8. St. Peters College, Kolenchery 9. Nirmala College, Mulanthuruthy 10. St. Thomas College, Puthanery 11. MES College, Kunnukara Preparation of private registration notification Migration/Matriculation Verification of Pre-Degree, BA, B.Com, M.Com, Private registration upto 1996 Private registration register preparation Cancellation of Private Registration	0481 2733205	pr1@mgu.ac.in	AR IV(Exam)	DR III (Exam) 0481-2733233
149	PR II					

150	PR III	B.Com Full Course (State syllabus) Additional Elective Additional Degree Regular to Private (II to VI sem)	0481 2733681	pr3@mgu.ac.in	AR IV(Exam)	DR III (Exam) 0481-2733233
151	PR IV	B.Com Full Course (State syllabus) Additional Elective Additional Degree Regular to Private (II to VI sem)	0481-2733624	pr4@mgu.ac.in	AR IV(Exam)	DR III (Exam) 0481-2733233
152	PR VI	Private Registration MA, MCom, MSc Maths		pr6@mgu.ac.in	AR IV(Exam)	DR III (Exam) 0481-2733233
153	EB I		0481 2733255		AR XI(Exam)	
154	EB II					DR V(Exam)
155	EB III		0481-2733646		AR XI(Exam)	
156	EB V					DR V(Exam)
157	EB VI		0481-2733697		AR XI(Exam)	
158	EB VII		0481-2733251		AR XI(Exam)	
159	EB VIII	Exam related works of the following colleges: 1. St. Theresas College, Ernakulam 2. St. Alberts College, Ernakulam 3. Marian College, Kuttikkanam 4. Maharajas College, Ernakulam 5. MA College, Kothamangalam	0481-2733649	eb8@mgu.ac.in	AR XI(Exam)	JR I(Exam)

160	EB IX			eb9@mgu.ac.in		DR V(Exam)
161	EB XI			eb11@mgu.ac.in		DR V(Exam)
162	EB XIII			eb13@mgu.ac.in		DR V(Exam)
163	EB X	Ph.D related work		eb10@mgu.ac.in	AR XXI (Exam) 0481 2731011	
164	EB XIV	Ph.D related work		eb14@mgu.ac.in	AR XXI (Exam) 0481 2731011	
165	EA I		0481-2733628	ea1@mgu.ac.in	AR XI(Exam)	JR I(Exam)
166	EA II		0481-2733628	ea2@mgu.ac.in	AR XI(Exam)	JR I(Exam)
167	CT&D					DR V(Exam)
168	IT Cell(Printing)	Printing				DR V(Exam)
169	Tapal & Despatch	All tapal & Despatch works related to private registration				
170	Exam Despatch II	Despatch of Degree Certificates, Genuineness Verification and Related Documents	0481-2733677			DR IX(Exam)
171	Exam Despatch III	Despatch of Degree Certificates, Genuineness Verification and Related Documents				DR IX(Exam)
172	Roneo					DR IX(Exam)

ADMINISTRATION

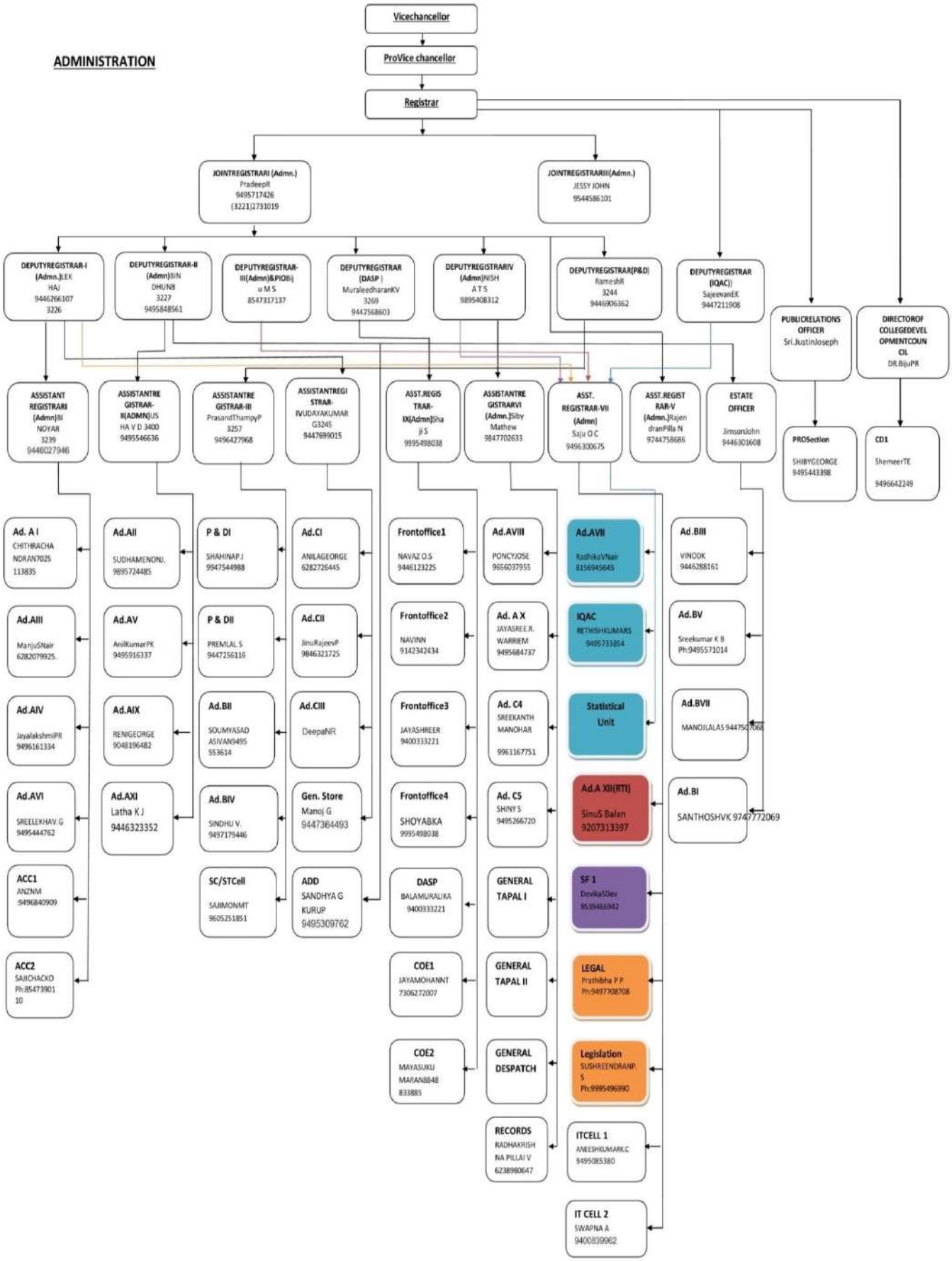

ACADEMIC

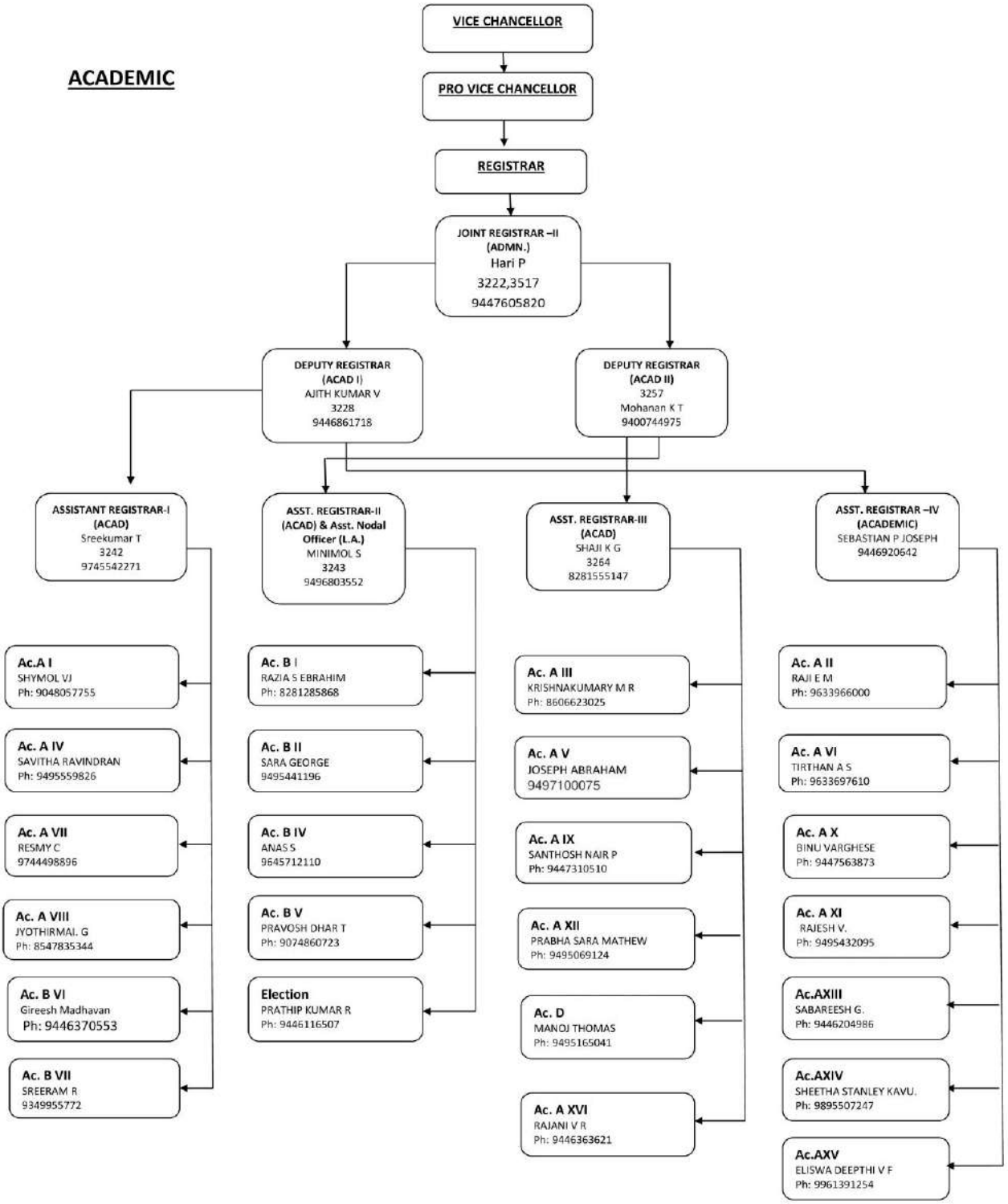
VICE CHANCELLOR
PRO VICE CHANCELLOR
REGISTRAR
JOINT REGISTRAR –II (ADMN.)
Hari P
3222,3517
9447605820
DEPUTY REGISTRAR (ACAD I)
AJITH KUMAR V
3228
9446861718
DEPUTY REGISTRAR (ACAD II)
3257
Mohanan K T
9400744975
ASSISTANT REGISTRAR-I (ACAD)
Sreekumar T
3242
9745542271
ASST. REGISTRAR-II (ACAD) & Asst. Nodal Officer (L.A.)
MINIMOL S
3243
9496803552
ASST. REGISTRAR-III (ACAD)
SHAJI K G
3264
8281555147
ASST. REGISTRAR –IV (ACADEMIC)
SEBASTIAN P JOSEPH
9446920642
Ac.A I
SHYMOL VJ
Ph: 9048057755
Ac. A IV
SAVITHA RAVINDRAN
Ph: 9495559826
Ac. A VII
RESMY C
9744498896
Ac. A VIII
JYOTHIRMAI. G
Ph: 8547835344
Ac. B VI
Gireesh Madhavan
Ph: 9446370553
Ac. B VII
SREERAM R
9349955772
Ac. B I
RAZIA S EBRAHIM
Ph: 8281285868
Ac. B II
SARA GEORGE
9495441196
Ac. B IV
ANAS S
9645712110
Ac. B V
PRAVOSH DHAR T
Ph: 9074860723
Election
PRATHIP KUMAR R
Ph: 9446116507
Ac. A III
KRISHNAKUMARY M R
Ph: 8606623025
Ac. A V
JOSEPH ABRAHAM
9497100075
Ac. A IX
SANTHOSH NAIR P
Ph: 9447310510
Ac. A XII
PRABHA SARA MATHEW
Ph: 9495069124
Ac. D
MANOJ THOMAS
Ph: 9495165041
Ac. A XVI
RAJANI V R
Ph: 9446363621
Ac. A II
RAJI E M
Ph: 9633966000
Ac. A VI
TIRTHAN A S
Ph: 9633697610
Ac. A X
BINU VARGHESE
Ph: 9447563873
Ac. A XI
RAJESH V.
Ph: 9495432095
Ac.AXIII
SABAREESH G.
Ph: 9446204986
Ac.AXIV
SHEETHA STANLEY KAVU.
Ph: 9895507247
Ac.AXV
ELISWA DEEPTHI V F
Ph: 9961391254

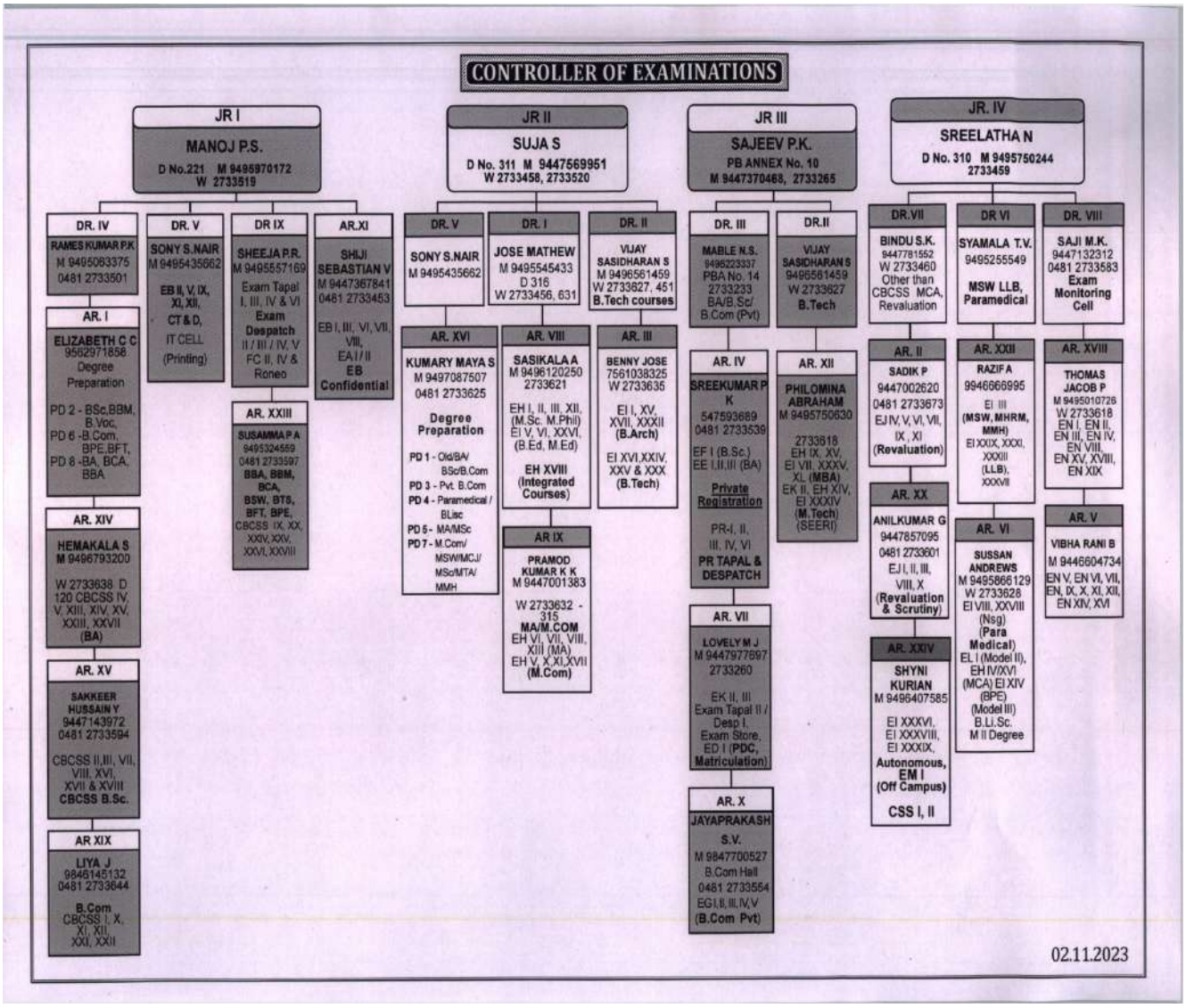
CONTROLLER OF EXAMINATIONS
JR I
MANOJ P.S.
D No.221 M 9495970172
W 2733519
DR. IV
RAMES KUMAR P.K
M 9495063375
0481 2733501
AR. I
ELIZABETH C C
9562971858
Degree Preparation
PD 2 - BSc,BBM, B.Voc,
PD 6 -B.Com, BPE,BFT,
PD 8 -BA, BCA, BBA
AR. XIV
HEMAKALA S
M 9496793200
W 2733638 D 120 CBCSS IV, V, XIII, XIV, XV, XXIII, XXVII
(BA)
AR. XV
SAKKEER HUSSAIN Y
9447143972
0481 2733594
CBCSS II,III, VII, VIII, XVI, XVII & XVIII
CBCSS B.Sc.
AR XIX
LIYA J
9846145132
0481 2733644
B.Com
CBCSS I, X, XI, XII, XXI, XXII
DR. V
SONY S.NAIR
M 9495435662
EB II, V, IX, XI, XII,
CT & D,
IT CELL
(Printing)
DR IX
SHEEJA P.R.
M 9495557169
Exam Tapal I, III, IV & VI
Exam Despatch
II / III / IV, V
FC II, IV & Roneo
AR. XXIII
SUSAMMA P A
9495324559
0481 2733597
BBA, BBM, BCA, BSW, BTS, BFT, BPE,
CBCSS IX, XX, XXIV, XXV, XXVI, XXVIII
AR.XI
SHIJI SEBASTIAN V
M 9447367841
0481 2733453
EB I, III, VI, VII, VIII,
EA I / II
EB Confidential
JR II
SUJA S
D No. 311 M 9447569951
W 2733458, 2733520
DR. V
SONY S.NAIR
M 9495435662
AR. XVI
KUMARY MAYA S
M 9497087507
0481 2733625
Degree Preparation
PD 1 - Old/BA/ BSc/B.Com
PD 3 - Pvt. B.Com
PD 4 - Paramedical / BLisc
PD 5 - MA/MSc
PD 7 - M.Com/ MSW/MCJ/ MSc/MTA/ MMH
DR. I
JOSE MATHEW
M 9495545433
D 316
W 2733456, 631
AR. VIII
SASIKALA A
M 9496120250
2733621
EH I, II, III, XII, (M.Sc. M.Phil)
EI V, VI, XXVI, (B.Ed, M.Ed)
EH XVIII (Integrated Courses)
AR IX
PRAMOD KUMAR K K
M 9447001383
W 2733632 - 315
MA/M.COM
EH VI, VII, VIII, XIII (MA)
EH V, X,XI,XVII (M.Com)
DR. II
VIJAY SASIDHARAN S
M 9496561459
W 2733627, 451
B.Tech courses
AR. III
BENNY JOSE
7561038325
W 2733635
EI I, XV, XVII, XXXII (B.Arch)
EI XVI,XXIV, XXV & XXX (B.Tech)
JR III
SAJEEV P.K.
PB ANNEX No. 10
M 9447370468, 2733265
DR. III
MABLE N.S.
9496223337
PBA No. 14
2733233
BA/B.Sc/ B.Com (Pvt)
AR. IV
SREEKUMAR P K
547593689
0481 2733539
EF I (B.Sc.)
EE I,II,III (BA)
Private Registration
PR-I, II, III, IV, VI
PR TAPAL & DESPATCH
AR. VII
LOVELY M J
M 9447977697
2733260
EK II, III
Exam Tapal II / Desp I, Exam Store, ED I (PDC, Matriculation)
AR. X
JAYAPRAKASH S.V.
M 9847700527
B.Com Hall
0481 2733554
EG I,II,III,IV,V
(B.Com Pvt)
DR.II
VIJAY SASIDHARAN S
9496561459
W 2733627
B.Tech
AR. XII
PHILOMINA ABRAHAM
M 9495750630
2733618
EH IX, XV, EI VII, XXXV, XL (MBA)
EK II, EH XIV, EI XXXIV (M.Tech)
(SEERI)
JR. IV
SREELATHA N
D No. 310 M 9495750244
2733459
DR.VII
BINDU S.K.
9447781552
W 2733460
Other than CBCSS MCA, Revaluation
AR. II
SADIK P
9447002620
0481 2733673
EJ IV, V, VI, VII, IX , XI
(Revaluation)
AR. XX
ANILKUMAR G
9447857095
0481 2733601
EJ I, II, III, VIII, X
(Revaluation & Scrutiny)
AR. XXIV
SHYNI KURIAN
M 9496407585
EI XXXVI, EI XXXVIII, EI XXXIX,
Autonomous, EM I (Off Campus)
CSS I, II
DR VI
SYAMALA T.V.
9495255549
MSW LLB, Paramedical
AR. XXII
RAZIF A
9946666995
EI III
(MSW, MHRM, MMH)
EI XXIX, XXXI, XXXIII
(LLB),
XXXVII
AR. VI
SUSSAN ANDREWS
M 9495866129
W 2733628
EI VIII, XXVIII (Nsg)
(Para Medical)
EL I (Model II), EH IV/XVI (MCA) EI XIV (BPE) (Model III)
B.Li.Sc.
M II Degree
DR. VIII
SAJI M.K.
9447132312
0481 2733583
Exam Monitoring Cell
AR. XVIII
THOMAS JACOB P
M 9495010726
W 2733618
EN I, EN II, EN III, EN IV, EN VIII, EN XV, XVIII, EN XIX
AR. V
VIBHA RANI B
M 9446604734
EN V, EN VI, VII, EN, IX, X, XI, XII, EN XIV, XVI
02.11.2023

SECTIONS UNDER VARIOUS OFFICERS IN THE FINANCE BRANCH

FINANCE OFFICERBIJU MATHEW 9744003925

P.A TO FINANCE OFFICER- AJITH KUMAR V - 9446863387

Sl No.	Name of Section	Name of Section Officer	Mobile number	Assistant Registrar	Deputy Registrar	Joint Registrar
1	Fin.Audit I	BINDU D BHAT	9447076807	**SHEBY JOB PALAKKUNNEL** ASSISTANT REGISTRAR I (Finance) 9447126923	**ANILA PHILIP** DEPUTY REGISTRAR II (Finance) 9446026798	**ASHA RAGHAVAN** 9496722031
2	Fin. Audit IV	JESSINI K CHELLAPPAN	7592096290			
3	Exam Cash	SANDHYA V NAIR	9562760075			
4	PFMS	RAMACHANDRAN R	9446117351			
5	Finance I	AMBILY V T	9446919138	**SHAILAJA P** ASSISTANT REGISTRAR II (Finance) 9497667602	**SANJAN A S** DEPUTY REGISTRAR I (Finance) 8078372319	
6	Exam.Audit I	SUNITHA V PILLAI	9895513871			
7	Exam Audit II	SUNIL LAL G	9946933135			
8	Exam Audit III	RAJESH KUMAR K T	9497818532			
9	FC III	UMADEVI O	9495081385			
10	Fin. Audit V	AKHILDEV C	9447615139		**ANILA PHILIP** DEPUTY REGISTRAR II (Finance) 9446026798	
11	Finance II	BIJU M R	9747100699			
12	Finance III	RAJESH D	9744771438			
13	FCC	MINIMOL K ZACHARIAS	9495571110	**SANTHOSH N** ASSISTANT		

14		VIJOJ D VIJAYAN	9544389606	REGISTRAR III (Finance) 9495626628		
15	Accounts III	SOORYA G NAIR	9744497132	RAJEEV A ASSISTANT REGISTRAR IV (Finance) 9846270996	**SANJAN A S** DEPUTY REGISTRAR I (Finance) 8078372319	
16	Accounts IV	MANJUSHA P V	9400747591 9847216421			
17	Accounts V	NISHA UNNIKRISHNAN				
18	Internal Audit I	MANJU S	8089777956		**ANILA PHILIP** DEPUTY REGISTRAR II (Finance) 9446026798	
19	Internal Audit II	JEMY JOSEPH	9446665308			
20	General Cash I	JUSTIN MATHEW	9744903808		**SANJAN A S** DEPUTY REGISTRAR I (Finance) 8078372319	
21	F. O. Section	SALY F ANAND	9961620326			

LIST OF FACULTIES

LIST OF UG BOARD OF STUDIES MEMBERS

01.ENGLISH

SL. NO	NAME	POSITION
01	**Anjana Sankar S** Associate Professor and Head of the Department Research and Post Graduate Department of EnglishSree Sankara College, Kalady	**Chairperson**
02	**Sathyanarayanan S** Associate Professor Department of English SAS SNDP Yogam College, Konni Pathanamthitta	Member
03	**Renjith Joseph** Assistant Professor Department of English Mar Thoma College, Kuttapuzha, Tiruvalla	Member
04	**Dr. Milon Franz** Associate Professor Department of English St. Xavier's College for women, Aluva, 683101	Member
05	**Asish Martin Tom** Assistant Professor Department of English D B College, Thalayolaparambu, Pin 686605	Member
06	**M.S Somarajan** Associate Professor Department of English Govt. College Kottayam, Nattakom P.O Kottayam, Pin 686013	Member
07	**Fathima Sullami T.A** Assistant Professor Department of English MES College, Nedumkandam	Member
08	**Dr. Preethi Nair** Associate Professor Department of English Sree Sankara College, Kalady	Member
09	**Paul Mathews** Assistant Professor Department of English Henry Baker College, Melukavu Melukavumattam P.O, Kottayam	Member

10	**Indu Peter** Assistant Professor Department of English Kuriakose Elias College, Mannanam Kottayam	Member
11	**Dr. George Sebastian** Assistant Professor Department of English Newman College, Thodupuzha 685585	Member

02. MALAYALAM

SL. NO	NAME	POSITION
01	**Dr. Ciby Kurian** Assistant Professor and Head of the Department Department of Malayalam Deva Matha College, Kuravilangad Kottayam, Pin 686633	**Chairperson**
02	**Dr. Anoop V** Assistant Professor Department of Malayalam Sree Sankara Vidhyapeetom College Valayanchirangara, Perumbavoor	Member
03	**Dr. Simi P Sukumar** Assistant Professor Department of Malayalam Sree Narayana Arts and Science College, Kumarakom	Member
04	**Blessy P James** Assistant Professor Department of Malayalam St. Stephens College, Uzhavoor	Member
05	**Dr. Bennichen Scaria** Assistant Professor Department of Malayalam Pavanatma College, Murickassery	Member
06	**Dr. Veena S** Assistant Professor Department of Malayalam St. Thomas College, Ranni	Member
07	**Dr. Manjusha V Panicker** Assistant Professor Department of Malayalam Baselius College, Kottayam	Member
08	**Dr. Bindumol B** Assistant Professor Department of Malayalam St. Peter's College, Kolenchery	Member

09	**Shanti M Jacob** Assistant Professor Department of MalayalamGovt. College Kottayam	Member
10	**Aparna S** Assistant Professor Department of Malayalam NSS Hindu College, Changanacherry	Member
11	**Dr. Prince Mon Jose** Assistant Professor Department of Malayalam St. Thomas College Pala, Arunapuram	Member

03. HINDI

SL. NO	NAME	POSITION
01	**Dr. Merly K Punnoose** Assistant Professor Department of Hindi St. Stephens College, Uzhavoor.	**Chair Person**
02	**Remya K.R** Assistant Professor and Head of the Department Department of Hindi Sree Sankara Vidhyapeetom College Valayanchirangara, Perumbavoor	Member
03	**Dr. Babitha K** Assistant Professor Department of Hindi SNM College, Maliankara, Moothakunnam Ernakulam District	Member
04	**Dr. Anitha P.L** Assistant Professor Department of Hindi Maharaja's College, Ernakulam	Member
05	**Dr. Nadia C Raj** Assistant Professor Department of Hindi Sree Narayana Arts and Science College, Kumarakom	Member
06	**Dr. Joyice Tom** Assistant Professor Department of Hindi Pavanatma College, Murickassery, Idukki	Member
07	**Dr. Deepa Kumari** Assistant Professor Department of Hindi D B College Thalayolaparambu, Kottayam	Member

08	**Dr. Shija Grace** Assistant Professor Department of Hindi CMS College Kottayam (Autonomous)	Member
09	**Dr. Rejani V A** Assistant Professor Department of Hindi Sree Sankara College, Kalady	Member
10	**Dr. Sibi M M** Assistant Professor Department of Hindi Mar Athanasius College (Autonomous), Kothamangalam	Member
11	**Dr. Veena J** Assistant Professor Department of Hindi S D College, Alappuzha	Member

04. SANSKRIT

SL. NO	NAME	POSITION
01	**Dr. K C Suseela** Assistant Professor and Head of the Department Department of Sanskrit Govt. Sanskrit College, Tripunithura	**Chairperson**
02	**Sreenivasan K** Assistant Professor Department of Sanskrit St. Peter's College, Kolenchery Ernakulam	Member
03	**Dr. Yamuna T P** Assistant Professor Department of Sanskrit Sree Narayana College, Nattika Thrissur	Member
04	**Dr. Bhuvaneswary Kunjamma V R** Assistant Professor Department of Sanskrit NSS Hindu College, Changanacherry	Member
05	**Suvarnani Devi E** Assistant Professor Department of Sanskrit St. Thomas College, Pala	Member
06	**Sreelekshmi R** Assistant Professor Department of Sanskrit Sree Sankara College, Kalady	Member
07	**Dr. Vijay Kumar M** Assistant Professor Department of Sanskrit D B College Thalayolaparambu, Kottayam	Member
08	**Dr. Rekha R** Assistant Professor Department of Sanskrit Catholicate College, Pathanamthitta	Member
09	**Dr. Jayan Erancheri Illam** Associate Professor Department of Sanskrit Sreekrishnapuram V T Bhattathiripad College Mannampatta, Palakkad	Member
10	**Dr. Lathakumary P C** Assistant Professor Department of Malayalam and Sanskrit St. Thomas College, Kozhencherry	Member

11	**Dr. T V Girija** Assistant Professor Department of Sanskrit Govt. Sanskrit College, Tripunithura	Member

05. POLITICAL SCIENCE

SL. NO	NAME	POSITION
01	**Shibu M George** Assistant Professor and Head of the Department Department of Political Science Baselius College, Kottayam	**Chairperson**
02	**Surya Aravindakshan** Assistant Professor and Head Department of Political ScienceMaharaja's College, Ernakulam	Member
03	**Dr. George K Alex** Assistant Professor Department of Political Science St. Thomas College, Kozhencherry	Member
04	**Rigy Idicula** Assistant Professor St. Thomas College, Ranni	Member
05	**Dr. Priyesh C U** Assistant Professor Department of Political Science Maharaja's College, Ernakulam	Member
06	**Tinchu P James** Assistant Professor Department of Political Science St. Thomas College, Pala	Member
07	**Sudheesh K M** Assistant Professor Department of Political Science Payyannur College, Payyannur	Member
08	**Chandran Komath** Assistant Professor Department of Political Science Govt. College Kottayam	Member
09	**Dr. Biju Thomas** Assistant Professor Department of Political Science Christian College, Chengannur	Member
10	**Dr. Baby Sebastian** Associate Professor Department of Political ScienceSt. George College, Aruvithura	Member

11	**Dr. Riju Saimon** Associate Professor P.G Department of Political Science Govt. College Kottayam	Member

06. HISTORY

SL. NO	NAME	POSITION
01	**Dr. Bibin Kuriakose** Assistant Professor Department of History Mar Thoma College for women, Perumbavoor	**Chairperson**
02	**Lijo Sebastian** Assistant Professor Department of History Baselius College, Kottayam	Member
03	**Suneesh K K** Assistant Professor Department of History Pavanatma College, Murickassery	Member
04	**Gigi Joseph** Assistant Professor Department of History St. Mary's College, Manarcad	Member
05	**Dr. Deepa Roselin Joseph** Assistant Professor Department of History St. Thomas College, Ranni	Member
06	**K M Vishnu Namboodiri** Assistant Professor Department of History Mar Thoma College, Tiruvalla	Member
07	**Raj Mohan M** Assistant Professor Department of History NSS Hindu College, Changanacherry	Member
08	**Dr. Vinod Kumar Kallolickal** Associate Professor Department of History Maharaja's College, Ernakulam	Member
09	**Jenee Peter** Assistant Professor Department of HistoryU C College, Aluva	Member
10	**Dr. Vinod V** Assistant Professor Department of History Mar Thoma College for women, Perumbavoor	Member

11	**Dr. K S Suresh Kumar** Associate Professor Department of History NAS College, Kanjangad	Member

07. ECONOMICS

SL. NO	NAME	POSITION
01	**Dr. Justine Joseph** Associate Professor Department of Economics St. Joseph's College, Moolamattom Idukki	**Chairperson**
02	**Prince Joseph** Assistant Professor Department of Economics St. Stephen's College, Uzhavoor	Member
03	**Dr. Preethi K N** Assistant Professor Department of Economics SVR NSS College, T.P Puram P.O, Vazhoor	Member
04	**Benny George** Assistant Professor Department of Economics St. Thomas College, Ranni	Member
05	**Dr. Geevarghese M Thomas** Assistant Professor Department of Economics Catholicate College, Pathanamthitta	Member
06	**Dr. Geetha P** Associate Professor Department of Economics Sree Sankara College, Kalady Ernakulam	Member
07	**Kala N** Assistant Professor Al Ameen College, Edathala, Aluva	Member
08	**Dr. Laisa Thomas** Assistant Professor Department of Economics Morning Star Home Science College, Angamaly Ernakulam	Member
09	**Dr. Sheeba V T** Assistant Professor Department of Economics NSS Hindu College, Changanacherry	Member

10	**Alan Zacharia** Assistant Professor Department of EconomicsSt. Thomas College, Pala	Member
11	**Mary Ushes James** Assistant Professor Department of Economics Maharaja's College, Ernakulam	Member

08. COMMERCE

SL. NO	NAME	POSITION
01	**Dr. Manoj Narayanan K S** Associate Professor and Head of the Department Department of Commerce Baselius College, Kottayam	**Chairperson**
02	**Dr. Renjith Mohan P** Assistant Professor Department of Commerce Govt. College, Kottayam	Member
03	**Sherin T Abraham** Assistant Professor Mar Thoma College for women, Perumbavoor	Member
04	**Ambili Catherine Thomas** Assistant Professor Department of Commerce St. Stephen's College, Uzhavoor	Member
05	**Justin Jose** Assistant Professor Department of Commerce Henry Baker College Melukavu, Kottayam	Member
06	**Sindhu V** Assistant Professor Department of Commerce SVR NSS College, Vazhoor	Member
07	**Deepa K Sidhardhan** Assistant Professor Department of Commerce NSS College, Rajakumari	Member
08	**Jyothis T** Assistant Professor Department of Commerce St. Thomas College, Kozhencherry	Member
09	**Dr. Resmi R** Assistant Professor Department of Commerce Sree Sankara Vidhyapeetom College Valayanchirangara, Perumbavoor	Member

10	**Theertha Joy** Assistant Professor Department of Commerce SNM College, Maliankara	Member
11	**Unni Raja P S** Assistant Professor P.G & Research Department of Commerce The Cochin College, Kochi - 2	Member

09. MATHEMATICS

SL. NO	NAME	POSITION
01	**Jayaraj T** Associate Professor and Head of the DepartmentDepartment of Mathematics SVR NSS College, Vazhoor	**Chairperson**
02	**Susan George** Assistant Professor Department of Mathematics St. Thomas College, Kozhencherry Pathanamthitta	Member
03	**Liju Alex** Assistant Professor Department of Mathematics Bishop Chulaparambil Memorial College, Kottayam	Member
04	**Anu Ann James** Assistant Professor Department of Mathematics Mar Thoma College, Tiruvalla	Member
05	**Tommy Thomas** Associate Professor St. Thomas College, Palai, Arunapuram P.O	Member
06	**Jais Kurian** Assistant Professor Department of Mathematics St. Stephen's College, Uzhavoor Kottayam Dist	Member
07	**Dr. Tijo James** Assistant Professor Department of Mathematics Pavanatma College, Murickassery	Member
08	**Jayasree A S** Associate Professor Department of Mathematics Sree Sankara College, Kalady	Member

09	**Jaya S** Associate Professor Department of Mathematics Maharaja's College, Ernakulam	Member
10	**Dr. Sheeja T K** Associate Professor Department of Mathematics T.M Jacob Memorial Govt. College, Manimalakunnu, Koothattukulam	Member
11	**Sugesh Kumar V** Assistant Professor Department of Mathematics M.E.S College, Nedumkandam Idukki	Member

10. STATISTICS

SL. NO	NAME	POSITION
01	**Dr. Smitha S** Assistant Professor and HOD Department of Statistics Kuriakose Elias College, Mannanam Kottayam	**Chairperson**
02	**Dr. Maya T Nair** Assistant Professor Department of Mathematics SVR NSS College, Vazhoor Kottayam	Member
03	**Sindhu E S** Assistant Professor Department of Statistics K.E College, Mannanam	Member
04	**Jeevanand E S** Associate Professor Department of Mathematics U.C College, Aluva	Member
05	**Dr. Naiju M Thomas** Assistant Professor Department of Statistics St. Dominic's College, Kanjirappally	Member
06	**Dr. Jikcey Issac** Associate Professor Department of Statistics Assumption College, Changanacherry Kottayam 686101	Member

07	**Dr. Bindu Abraham** Associate Professor Department of Statistics BPC College, Piravom	Member
08	**Nisanth A** Associate Professor Department of Statistics Payyanur College, Payyanur Kannur	Member
09	**Dr. Lishamol Tomy** Assistant Professor Department of Statistics Deva Matha College, Kuravilangad	Member
10	**Dr. Priya P Menon** Assistant Professor Department of Statistics Maharaja's College, Ernakulam	Member

11. PHYSICS

SL. NO	NAME	POSITION
01	**Nelson Kuriakose** Assistant Professor Head of the Department, St. Dominic's College, Kanjirappally	**Chairperson**
02	**Santhosh Jacob** Assistant Professor Head of the Department MarThoma College, Tiruvalla	Member
03	**Priya S Nair** Assistant Professor Department of Physics SNM College, Maliankara	Member
04	**Dr. Mathew K Varghese** Assistant Professor Department of Physics Pavanatma College Murickassery, Idukki	Member
05	**Girija G** Assistant Professor Department of Physics Devaswom Board College, Thalayolaparambu	Member
06	**Dr. Sreeja S** Assistant Professor Department of Physics Al Ameen College, Edathala Ernakulam	Member
07	**Reshmi R** Assistant Professor Department of Physics Union Christian College, Aluva	Member

08	**Dr. Vinod G** Associate Professor Department of Physics Sree Sankara College, Kalady	Member
09	**Remya S Nair** Assistant Professor Department of Physics SVR NSS College, Vazhoor	Member
10	**Sreeja R** Assistant Professor Department of Physics Maharaja's College, Ernakulam	Member
11	**Sanalraj** Assistant Professor Government College KottayamNattakom	Member

12. CHEMISTRY

SL. NO	NAME	POSITION
01	**Sreekanth K C** Assistant Professor and Head of the Department Department of Chemistry Government College, Kattappana	**Chairperson**
02	**Dr. Saino Hanna Varghese** Assistant Professor Department of Chemistry Catholicate College, Pathanamthitta	Member
03	**Dr. Reenamole G** Assistant Professor Department of Chemistry Mar Thoma College, Tiruvalla	Member
04	**Dr. Alex Joseph** Assistant Professor Department of Chemistry Newman College, Thodupuzha, Idukki	Member
05	**Lt (Dr.) Hari Narayanan G** Assistant Professor Department of Chemistry Devaswom Board College, Thalayolaparambu Kottayam	Member
06	**Manjesh Mathew** Assistant Professor Department of ChemistrySt. Thomas College, Pala	Member

07	**Poornima M P** Assistant Professor Department of Chemistry Sree Sankara Vidhyapeetom College, Valayanchirangara	Member
08	**Preena N** Assistant Professor Department of Chemistry SNM College, Maliankara	Member
09	**V K Smitha** Assistant Professor Department of Chemistry Government College, Kottayam	Member
10	**Dr. Bindu Sharmila T K** Assistant Professor Department of Chemistry Maharaja's College, Ernakulam	Member
11	**Tony Francis** Assistant Professor Department of Chemistry St. Mary's College, Manarcaud Kottayam	Member

13. BOTANY

SL. NO	NAME	POSITION
01	**Dr. Sanilkumar M G** Assistant Professor and Head of the Department Research Department of Botany SNM College, Maliankara	**Chairperson**
02	**Dr. Lesly Augustine** Assistant Professor Department of BotanyS H College, Thevara	Member
03	**Dr. Devipriya M** Assistant Professor Department of Botany St. Thomas College, Ranni	Member
04	**Dr. Robi A J** Assistant Professor Department of Botany Bishop Abraham Memorial College, Thuruthicad	Member
05	**Dr. Ambili P** Assistant Professor Department of Botany B.K College for women, Amalagiri Kottayam	Member

06	**Midhila Baby** Assistant Professor Department of Botany Kuriakose Elias College, Mannanam	Member
07	**Dr. Nisha A** Assistant Professor Department of Botany Devaswom Board College, Thalayolaparambu Kottayam	Member
08	**Anila N** Assistant Professor Department of Botany St. Xavier's College for women, Aluva	Member
09	**Prasanna Rajan** Assistant Professor Department of Botany Government College, Kottayam	Member
10	**Dr. Benoj Mathew** Associate Professor Department of Botany St. Peter's College, Kolenchery	Member
11	**Arunkumar G** Assistant Professor Department of Botany The Cochin College, Kochi - 2	Member

14. ZOOLOGY

SL. NO	NAME	POSITION
01	**Dr. Rema L P** Associate Professor and Head of the Department Department of Zoology Maharaja's College, Ernakulam	**Chairperson**
02	**Dr. Susha T K** Associate Professor and Head of the Department Department of Zoology St. Peter's College, Kolenchery	Member
03	**Dr. R Aruna Devy** Assistant Professor Department of Zoology St. Thomas College, Ranni	Member
04	**Dr. Tessa Thomas** Assistant Professor Department of Zoology St. Aloysius College, Edathua, Alappuzha	Member
05	**Dr. Anila Kumary K S** Assistant Professor Department of Zoology K.G College, Pampady	Member

06	**Elizabeth V Mathew** Assistant Professor Department of Zoology U.C College Aluva	Member
07	**Dr. Mini K D** Assistant Professor Department of Zoology Sree Sankara College, Kalady	Member
08	**Reemy Sara Mathai** Assistant Professor Department of Zoology Mar Thoma College for women, Perumbavoor	Member
09	**Hayarnnisa M** Assistant Professor Department of Zoology Government Arts and Science College, Elanthoor Pathanamthitta	Member
10	**Prakasan K** Assistant Professor Department of Zoology Maharaja's College, Ernakulam	Member
11	**Mathew Thomas** Assistant Professor Department of Zoology St. Thomas College, Pala, Arunapuram P.O, Kottayam	Member

15. COMPUTER APPLICATION

SL. NO	NAME	POSITION
01	**Dr. Rajimol A** Associate Professor and Head Department of Computer Applications Marian College Kuttikkanam (Autonomous) Kuttikkanam	**Chairperson**
02	**Dr. Ajitha R S** Assistant Professor Department of Computer Applications NSS College, Rajakumari	Member
03	**Bineesh Jose** Assistant Professor Department of Computer Applications Pavanatma College, Murickassery	Member
04	**Reji K Kollinal** Assistant Professor Department of Computer Applications BPC College, Piravom	Member

05	**Simi M** Associate Professor Department of Computer Applications SAS SNDP Yogam College, Konni	Member
06	**Ambili M S** Assistant Professor Department of Computer Science Sree Sankara Vidhyapeetom College, Valayanchirangara	Member
07	**Bindhu Prabha** Associate Professor Department of Computer Application SAS SNDP Yogam College, Konni	Member
08	**Leena C Sekhar** Associate Professor Department of Computer Application MES College, Marampally	Member
09	**Dr. Juby George** Assistant Professor Department of Computer Applications Marian College Kuttikkanam	Member
10	**Sowmya M R** Assistant Professor Department of Computer Application Sree Sankara College, Kalady	Member
11	**Biju Kumar S P** Assistant Professor Department of Computer Application NSS College Rajakumari Idukki (Dist)	Member

16. EDUCATION

SL. NO	NAME	POSITION
01	**Dr. Sunila Thomas** Associate Professor and Head Titus II Teachers College, Tiruvalla	**Chairperson**
02	**Pramod Thomas George** Assistant Professor Titus II Teachers College, Tiruvalla	Member
03	**Dr. Susmiha P S** Assistant Professor SNM Training College, Moothakunnam Ernakulam Dist	Member
04	**Dr. Sreelekha L** Assistant Professor NSS Training College, Pandalam	Member

05	**Dr. Shaiju Francis** Assistant Professor St. Joseph's Training College, Mannanam Kottayam	Member
06	**Dr. Jisha Baby** Assistant Professor St. Joseph's Training College, Mannanam Kottayam	Member
07	**Dr. Anitha S M** Assistant Professor NSS Training College, Changanacherry	Member
08	**Dr. Liz Kuriakose** Assistant Professor Mount Carmel College of Teacher Education for women, Muttambalam P.O, Kottayam	Member
09	**Dr. Mary Sheba Jose** Associate Professor Mount Carmel College of Teacher Education for women, Muttambalam P.O, Kottayam	Member
10	**Dr. Lavina Dominic** Assistant Professor St. Thomas College of Teacher Education, Pala	Member
11	**Dr. Bindu Joseph** Assistant Professor St. Joseph College of Teacher Education for women, Ernakulam	Member

17. PHYSICAL EDUCATION

SL. NO	NAME	POSITION
01	**Ashish Joseph** Assistant Professor Department of Physical Education St. Thomas College, Palai Arunapuram P.O, Kottayam	**Chairperson**
02	**Anup Jain M J** Assistant Professor and Head Department of Physical Education Sree Sankara Vidhyapeetom College, Valayanchirangara - Post, Perumbavoor Ernakulam	Member
03	**Praveen Thariyan** Assistant Professor Department of Physical Education St. Dominic's College, Kanjirapally, Parathode P.O	Member
04	**Anoop Nazeer** Assistant Professor MES College Nedumkandam, Chembalam P.O Idukki	Member

05	**Dr. Bindu M** Assistant Professor Department of Physical Education Union Christian College, Aluva - 683102	Member
06	**Dr. Vineedkumar K** Assistant Professor Mar Thoma College for women, Perumbavoor	Member
07	**Akhil J** Assistant Professor Department of Physical Education SNM College Maliankara	Member
08	**Dr. Santhosh J** Associate Professor Department of Physical Education Nirmala College, Muvattupuzha	Member
09	**Dr. Sajeev Jos** Assistant Professor HOD in Physical Education Research Centre St. Albert's College (Autonomous) Ernakulam, Kerala	Member
10	**Dr. Xaviour G** Assistant Professor Government College Kottayam	Member
11	**Dr. Soni John T** Associate Professor Department of BPE Christ College, Irinjalakuda	Member

18. MANAGEMENT STUDIES

SL. NO	NAME	POSITION
01	**Bindu Gopinath** Associate Professor and Head Business Administration Department NSS College Rajakumari	**Chairperson**
02	**Binuraj C R** Assistant Professor RSM SNDP Yogam College, Koyilandi	Member
03	**Rajesh M G** Associate Professor Department of Business Administration NSS College Rajakumari	Member
04	**Tisha Tomy** Assistant Professor Department of Business Administration St. Joseph's College Moolamattom	Member

05	**Melby Joseph** Assistant Professor Department of Business Administration Marian College Kuttikkanam (Autonomous)	Member
06	**Dr. Sunil Abraham Thomas** Assistant Professor Department of Economics Union Christian College, Aluva	Member
07	**Vimal Jack Roy** Assistant Professor Department of Commerce Government College Kottayam	Member
08	**Ajish A** Assistant Professor Department of Commerce Government College, Tripunithura	Member
09	**Jacob Bose** Assistant Professor PG Department of Management in Hospitality and Tourism, Marian College Kuttikkanam	Member
10	**Sanu Varghese** Assistant Professor Department of Commerce Sacred Heart College, ThevaraErnakulam	Member
11	**Jayasree S K** Assistant Professor Department of Commerce Devaswom Board College, Thalayolaparambu Kottayam	Member

19. BIO TECHNOLOGY

SL. NO	NAME	POSITION
01	**Dr. Umesh B T** Assistant Professor and Head Department of Bio TechnologyMES College Marampally Aluva	**Chairperson**
02	**Dr. Nisha Raj S** Assistant Professor P.G Department of Bio TechnologySAS SNDP Yogam College, Konni	Member
03	**Dr. Priya Senan V** Assistant Professor Department of Bio Technology SAS SNDP Yogam College, Konni	Member

04	**Roshan K V Remesh** Assistant Professor Sree Narayana Arts and Science College, Kumarakom	Member
05	**Reena Mol S** Assistant Professor Department of Bio Technology Sree Narayana Arts and Science College, Kumarakom	Member
06	**Dr. Indu C Nair** Assistant Professor in Bio Technology Department of Bio Technology SAS SNDP Yogam College, Konni	Member
07	**Keerthi T R** Professor School of Biosciences Mahatma Gandhi University	Member
08	**Dr. Manju M George** Assistant Professor Department of Botany Union Christian College, Aluva	Member
09	**Revathy Babu** Assistant Professor Department of Zoology Sree Sankara College, Kalady	Member
10	**Uma Surendran** Assistant Professor Department of Zoology Baselius College, Kottayam	Member
11	**Dr. Jayesh Antony** Assistant Professor Department of Zoology St. Thomas College, Palai	Member

LIST OF (15 PG BOS) MEMBERS

01. ENGLISH

SL.NO	NAME	POSITION
01	**Dr. Riya Susan Scariah** Assistant Professor & HeadDepartment of English BCM College, Kottayam	**Chairperson**
02	**Sheenu Varghese** Assistant Professor Department of English Union Christian College,Aluva	Member

03	**Dr.Tom Thomas** Assistant Professor Department of English St. Thomas College, Kozhencherry	Member
04	**Dr.Suja T.V** Assistant Professor P.G Department of English and Research Centre Maharaja's College, Ernakulam	Member
05	**Dr. Priyadarshini. S** Assistant Professor Department of English NSS Hindu College, Changanacherry	Member
06	**Subin Varghese** Assistant Professor Department of English Deva Matha College, Kuravilangad	Member
07	**Vinod Gopi** Associate Professor Department of English Sree Sankara College,Kalady	Member
08	**Dr. Shima Mathew** Associate Professor T.M. Jacob Memorial Government College, Manimalakunnu, Koothattukulam	Member
09	**Dr. Jinu George** Associate Professor Department of English St.Peter's College, Kolenchery	Member
10	**Joby Mathew** Assistant Professor Department of English St. Thomas College, Pala	Member
11	**Asha Philipose** Assistant Professor Department of English Catholicate College, Pathanamthitta	Member

02. MALAYALAM

SL.NO	NAME	POSITION
01	**Dr. Mini Alice** Associate Professor and Head Department of Malayalam Union Christian College, Aluva	**Chairperson**
02	**Libus Jacob Abraham** Assistant Professor Department of Malayalam St.Thomas College, Kozhencherri	Member

03	**Dr. Sr. Biji M P** Assistant Professor Department of Malayalam Nirmala College, Muvattupuzha	Member
04	**Dr. Sunny Sebastian** Assistant Professor Department of Malayalam S.B College, Changanacherry	Member
05	**Dr. Thomas Scaria** Assistant Professor Department of MalayalamSt. Thomas College, PalaiArunapuram	Member
06	**Dr. Manju V** Assistant Professor Department of Malayalam D.B College, Thalayolaparambu Kottayam	Member
07	**P. V Sunil Kumar** Assistant Professor Department of Malayalam TMJM Government College, Manimalakunnu	Member
08	**Dr. M S Murali** Assistant Professor Department of Malayalam Maharajas College, Ernakulam	Member
09	**Dr. Vidhu Narayan** Assistant Professor Department of Malayalam U.C College, Alua	Member
10	**Viji M P** Assistant Professor Department of MalayalamSNM College,Maliankara	Member
11	**Dr. M S Paul** Assistant Professor Department of Malayalam Catholicate College, Pathanamthitta	Member

03. HINDI

SL.NO	NAME	POSITION
01	**Dr. Juliya Emmanuel** Assistant Professor and Head of the Department Nirmala College, Muvattupuzha	**Chairperson**

02	**Dr. A.K Bindhu** Assistant Professor Department of Hindi Maharajas College (Govt. Autonomous) Ernakulam	Member
03	**Dr. R Raji** Assistant Professor Department of Hindi TMJM Government College, Manimalakunnu	Member
04	**Sajimon V G** Assistant Professor Department of Hindi Goverment College, Kattappana Kattappana	Member
05	**Dr. Amalakumari. B** Assistant Professor Department of Hindi NSS Hindu College, Changanacherry	Member
06	**Dr. Ambily V.S** Assistant Professor Department of Hindi NSS Hindu College, Perunna P.O, Changanacherry, Kottayam	Member
07	**Jasminemary P.J** Assistant Professor Department of Hindi Nirmala College, Muvattupuzha	Member
08	**Dr. Sunitha Gopalakrishnan** Professor Department of Hindi Sree Sankaracharya University of Sanskrit, Kalady	Member
09	**Dr. Saji R Kurup** Assistant Professor Department of Hindi Maharajas College, Ernakulam	Member
10	**Dr. Rajendran Patinhare Karammal** Assistant Professor Department of Hindi Sree Kerala Varma College, Thrissur	Member
11	**Dr. Shanti Nair** Professor Department of Hindi Sree Sankaracharya University of Sanskrit, Kalady	Member

04. POLITICAL SCIENCE

SL.NO	NAME	POSITION
01	**George Joseph** Assistant Professor Department of Political ScienceSt. Thmas College Pala	**Chairperson**
02	**Parvathy N. S** Assistant Professor Department of Political Science NSS Hindu College, Changanacherry	Member
03	**Dr. Sheeba M** Assistant Professor Department of Political Science Government College, Kottayam	Member
04	**Vivek Jacob Abraham** Assistant Professor Department of Political Science Catholicate College, Pathanamthitta	Member
05	**Antony Dawson D'Silva** Assistant Professor Department of Political Science Maharajas College, Ernakulam	Member
06	**Satheesee Chandra Bose K** Assistant Professor Department of Political Science Maharajas College, Ernakulam	Member
07	**Dr. Girija R** Assistant Professor Department of Political Science NSS Hindu College, Chnganacherry	Member
08	**Prof. M.H.Ilias** Professor Dean, Faculty of Social Sciences Mahatma Gandhi University, Kottayam	Member
09	**Dr. Joby Verghese** Assistant Professor Department of Political Science Maharajas College, Ernakulam	Member
10	**Manu M R** Assistant Professor Department of Political Science Government College, Kattappana	Member
11	**Sijo Mathew** Assistant Professor Department of Political Science St.Thomas College, Pala	Member

05. HISTORY

SL.NO	NAME	POSITION
01	**Saritha K S** Assistant Professor and HOD SSV College, Valayanchirangara, Perumbavoor Ernakulam	**Chairperson**
02	**Arun S** Assistant Professor Department of History SSV College, Valayanchirangara, Perumbavoor Ernakulam	Member
03	**Dr. M H Remesh Kumar** Assistant Professor Department of History Maharajas College, Ernakulam	Member
04	**Dr. Saritha Viswanathan** Assistant Professor Department of History NSS Hindu College, Changanacherry	Member
05	**Dr. Manoj T R** Assistant Professor Department of History MSM College, Kayamkulam Kayamkulam P.O	Member
06	**Jithin Sankar** Assistant Professor Department of History NSS Hindu College, Changanacherry	Member
07	**Biju R. I** Assistant Professor Department of History MSM College, Kayamkulam	Member
08	**Shine O V** Assistant Professor Department of History St. Mary's College Manarcad,Kottayam	Member
09	**Ashok Kumar D** Assistant Professor Department of History Government College Kottayam	Member
10	**Shanmughan .C.M** Assistant Professor Department of History Maharajas College, Ernakulam	Member
11	**Manjusha S M** Assistant Professor Department of History Goverment College, Tripunithura	Member

06. ECONOMICS

SL.NO	NAME	POSITION
01	**Dr. Sreeja S** Associate Professor and Head Department of Economics Sreesankara College, Kalady	**Chairperson**
02	**Nitha A U** Assistant Professor Department of EconomicsSNM College MaliankaraErnakulam, Kerala	Member
03	**Dr. Thomson K Alex** Assistant Professor P.G Department of Economics Bishop Abraham Memorial College, Thuruthicad	Member
04	**Dr. Jaimol James** Assistant Professor Department of Economics St. Dominic College, Kanjirapally	Member
05	**Tinu Iype Jacob** Assistant Professor Department of EconomicsCMS College, Kottayam	Member
06	**Meera R** Assistant Professor Department of Economics Nirmala College, Muvattupuzha	Member
07	**Joji Jacob** Assistant Professor Department of Economics St.Thomas College, Pala,Kottayam	Member
08	**Jeejamol P M** Assistant Professor Department of Economics Baselius College, Kottayam	Member
09	**Tojo Jose** Assistant Professor Department of Economics TMJM Government College, Manimalakunnu	Member
10	**Diya Philip** Assistant Professor Department of Economics B.K College, Amalagiri	Member
11	**Dr. Rajesh George** Assistant Professor Department of Economics Goverment College, Kottayam	Member

07. COMMERCE

SL.NO	NAME	POSITION
01	**Aelyamma P J** Assistant Professor and Head of the Depatment P.G Department of Commerce Government College, Kattappana	**Chairperson**
02	**Dr. Ajimon George** Associate Professor Research and PG Department of Commerce Marian College Kuttikkanam (Autonomous)	Member
03	**Dr. Sreeja Sukumar K** Assistant Professor Department of Commerce St. Peters College, Kolenchery,Ernakulam	Member
04	**Dr. Neethu George** Assistant Professor Department of Commerce Bishop Abraham Memorial College, Thuruthicad, Mallappally	Member
05	**Anup J Alackappally** Assistant Professor Department of Commerce Government College Kattappana	Member
06	**Anish Thomas** Assistant Professor Department of Commerce P.G Department of Commerce, Deva Matha College, Kuravilangad	Member
07	**Dr. Asha E Thomas** Assistant Professor P.G Department of Commerce St. Pauls College, Kalamassery, Ernakulam	Member
08	**Dr. Wilson C Thomas** Assistant Professor Department of Commerce Kuriakose Gregorios College, Pampady	Member
09	**James V. George** Assistant Professor Department of Commerce Sacred Heart College, Thevara, Kochi	Member
10	**Jency Francis** Assistant Professor Department of Commerce K.E College Mannanam	Member

11	**Anju T.A** Assistant Professor P.G Department of Commerce, St.Xaviers College, Vaikom, Kottayam	Member

08. MATHEMATICS

SL.NO	NAME	POSITION
01	**Dr. Madhavan Namboothiri N.M** Assistant Professor and Head Department of Mathematics Government College Kottayam	**Chairperson**
02	**Dr. Sreejamol P.R** Assistant Professor Department of Mathematics SNM College Maliankara, Ernakulam	Member
03	**Balakrishnan R** Assistant Professor Department of Mathematics Government College, Kattappana Kattappana	Member
04	**Kumari Suja V R** Assistant Professor Department of MathematicsSVRNSS College, Vazhoor	Member
05	**Parvathy Haridas** Assistant Professor Department of Mathematics NSS Hindu College, Changanacherry	Member
06	**Deena C Scaria** Assistant Professor Department of Mathematics St. Aloysius College, Edathuva	Member
07	**Geena Joy** Assistant Professor Department of Mathematics Union Christian College, Alua	Member
08	**Unni M S** Assistant Professor Department of Mathematics Devaswom Board Pampa College, Parumala Pathanamthitta	Member
09	**Kurian C Soman** Assistant Professor Department of Mathematics Union Christian College, Alua	Member

10	**Jyothi Thomas** Assistant Professor Department of Mathematics Deva Matha College, Kuravilangad	Member
11	**Manju John** Assistant Professor P.G and Research Department of Mathematics, Catholicate College, Pathanamthitta	Member

09. STATISTICS

SL.NO	NAME	POSITION
01	**Dr. S.H.S. Dharmaja** Associate Professor and HeadDepartment of Statistics Government College for Women, Thiruvananthapuram	**Chairperson**
02	**Dr. Maya S S** Assistant Professor Department of Statistics Maharajas College, Ernakulam	Member
03	**Dr. Simi Sebastian** Assistant Professor Department of Statistics Govt. College, Kattappana, Idukki	Member
04	**Catherine Thomas** Associate Professor Department of StatisticsGovt. College Kottayam	Member
05	**Manju N** Assistant Professor Department of Statistics SNM College, Maliankara, Moothakunnam	Member
06	**Annie Cherian** Associate Professor Department of Statistics Baselius College, Kottayam	Member
07	**Dr. Dhannya P Joseph** Assistant Professor Department of Statistics K.E College Mannanam, Kottayam	Member
08	**Dr. S M Sunoj** Professor Department of Statistics Cochin University of Science And Technology, Cochin	Member

09	**Dr. Deemat C Mathew** Assistant Professor Department of Statistics St.Thomas College, Pala	Member
10	**Dr. Rekha P** Assistant Professor Department of Statistics NAS College, Kanjangad	Member
11	**Dr. Preeth M** Assistant Professor Department of Statistics TKMM College Nangiarkulangara	Member

10. PHYSICS

SL.NO	NAME	POSITION
01	**A K Sadanandan** Assistant Professor and Head Department of Physics Govt. College Kottayam	**Chairperson**
02	**Seenamol K Stephen** Associate Professor TM Jacob memorial Govt. College, Manimalakunnu Koothattukulam	Member
03	**Libin Kuriakose** Assistant Professor Department of Physics St.Thomas College Palai,Arunauram P.O, 686574	Member
04	**Dr. Nibu A George** Assistant Professor Department of Physics Baselius College Kottayam	Member
05	**Rakhikrishna R** Assistant Professor Department of Physics NSS Hindu College, Changanacherry	Member
06	**Dr. Manju T** Assistant Professor Department of Physics Sree Sankara College Kalady	Member
07	**Madhu K** Assistant Professor Department of Physics Union Christian College, Alua	Member

08	**Jimmy Sebastian** Assistant Professor Department of Physics Sacred Heart College, Thevara Ernakulam, 682013	Member
09	**Dr. Prathibha Vasudevan** Assistant Professor Department of Physics St.Thomas College, Kozhencherry	Member
10	**Dr. Feby Jose** Assistant Professor Department of Physics K.E College Mannanam	Member
11	**Dr. Sajeev U S** Assistant Professor of Physics Govt. College, Kottayam Nattakom P.O	Member

11. CHEMISTRY

SL.NO	NAME	POSITION
01	**Dr. Remalakshmy Poduval** Assistant Professor Department of Chemistry Devaswom Board College, Thalayolaparambu Kottayam	**Chairperson**
02	**Dr. Abhilash N** Assistant Professor Department of Chemistry D.B Pampa College, Parumala	Member
03	**Dr. Rani R Nair** Assistant Professor Department of Chemistry BAM College, Thuruthicad	Member
04	**Aby Jimson** Assistant Professor Department of Chemistry St. Stephens College, Uzhavoor	Member
05	**Dr. Saumya S Pillai** Assistant Professor Department of Chemistry NSS Hindu College, Changanacherry	Member
06	**Dr. Simi Pushpan K** Assistant Professor Department of Chemistry Union Christian College, Alua	Member

07	**Dr. Tessymol Mathew** Associate Professor Department of Chemistry St. Georges College, Aruvithura, Erattupetta, 686122	Member
08	**Mary Pitunia C Mathew** Assistant Professor Department of Chemistry St. Dominic's College, Kanjirapally	Member
09	**Dr. Anju Linda Varghese** Assistant Professor Department of Chemistry Baselius College, Kottayam	Member
10	**Dr. Kannan V** Assistant Professor Department of Chemistry Govt. College, Kattappana	Member
11	**Dr. Sreesha Sasi** Associate Professor Department of Chemistry Maharajas College, Ernakulam	Member

12. BOTANY

SL.NO	NAME	POSITION
01	**Dr. Jomy Augustine** Associate Professor and HeadDepartment of Botany St.Thomas College, Pala	**Chairperson**
02	**Dr. Leena Abraham** Assistant Professor P.G and Research Department of Botany St. Thomas College, Kozhencherry, Pathanamthitta	Member
03	**Reethu Mariah Jacob** Assistant Professor Department of Botany Mar Thoma College, Tiruvalla,Pathanamthitta	Member
04	**Bince Mani** Assistant Professor Department of Botany St.Thomas College, Palai, Kottayam	Member
05	**Elizabeth Cherian** Assistant Professor Department of Botany CMS College Kottayam	Member

06	**Anil Kumar M** Assistant Professor Department of Botany Union Christian College, U.C College P.O,Alua	Member
07	**Gin Alexander** Assistant Professor Department of Botany St.Peters College, Kolencherry, Ernakulam	Member
08	**Anumol Jose** Assistant Professor Department of Botany Union Christian College, Alua	Member
09	**Dr. Krishnakumar K** Associate Professor Department of Botany Maharajas College, Ernakulam	Member
10	**Asha Ramachandram** Assistant Professor Department of Botany Govt. College Kottayam	Member
11	**Thomas Antony** Assistant Professor Department of Botany Maharajas College, Ernakulam	Member

13. ZOOLOGY

SL.NO	NAME	POSITION
01	**Pushpa Geetha S** Assistant Professor Department of Zoology CMS College, Kottayam	**Chairperson**
02	**Dr.Sr. Manju Elizabeth Kuruvila** Assistant Professor Department of Zoology Alphonsa College, Arunapuram P.O, Pala Kottaym	Member
03	**Dr. Shiny K J** Assistant Professor Department of Zoology Govt. College Kottayam	Member
04	**Dr. Radhika R** Assistant Professor P.G and Research Department of Zoology NSS Hindu College, Changanacherry	Member
05	**Dr. Vinod K.V** Assistant Professor Department of Zoology Nirmala College, Muvattupuzha	Member

06	**Rima Joseph** Assistant Professor Department of Zoology Union Christian College, Alua	Member
07	**Dr. Ambily Elizabeth George** Assistant Professor Department of Zoology Nirmala College, Muvattupuzha	Member
08	**Mahima Ann Abraham** Assistant Professor Department of Zoology Catholicate College, Pathanamthitta	Member
10	**Letha P Cheriyan** Assistant Professor Department of Zoology Mar Thoma College, Tiruvalla	Member
11	**Dr. Shinimol A K** Assistant Professor Department of Zoology St.Thomas College, Kozhencherry	Member

14. COMPUTER APPLICATION

SL.NO	NAME	POSITION
01	**Krishnakumar M R** Associate Professor and HOD Department of Computer ApplicationSAS SNDP Yogam College, Konni	**Chairperson**
02	**Dr. Manu Sankar** Assistant Professor Department of Computer ApplicatiuonSree Sankara Vidhyapeetom College, Valayanchirangara	Member
03	**Sreekumar B** Associate Professor Department of Computer ApplicatiuonNSS College Rajakumari	Member
04	**Dr. Sabu M K** Professor Department of Computer Applicatiuon, CUSAT	Member
05	**Biju Skaria** Associate Professor Department of Computer Applicatiuon Mar Athanasius College of Engineering, Kothamangalam	Member
06	**Amruth K John** Associate Professor Department of Computer Applicatiuon Marian College Kuttikkanam (Autonomous)	Member

07	**Spasiba Raveendran** Assistant Professor Department of Computer Science SAS SNDP College, Konni	Member
08	**Jasir M P** Assistant Professor Department of Computer ApplicatiuonMES College, Marampally, Alua	Member
09	**Benymol Jose** Associate Professor Department of Computer Applicatiuon Marian College Kuttikkanam, Idukki	Member
10	**Shyni S Das** Associate Professor Department of Computer ApplicatiuonSAS SNDP Yogam College, Konni	Member
11	**Maya N** Associate Professor Department of Computer ApplicatiuonNSS Hindu College, Changanacherry	Member

15. MBA (MANAGEMENT)

SL.NO	NAME	POSITION
01	**Dr. K.S. Chandrasekar** Professor and Head, Institute of Management in Kerala, University of Kerala, Trivandrum	**Chairperson**
02	**Dr. Santhosh P. Thampi** Professor School of Management & Business Studies,M G. University, Kottayam	Member
03	**Dr. Johney Johnson** Professor & Dean School of Management & Business Studies,M G. University, Kottayam	Member
04	**Dr. Biju M.K.** Assistant Professor School of Management & Business Studies,M G. University,Kottayam	Member
05	**Satheesh E.K.** Professor & Dean Department of Commerce & Management Studies, University of Calicut	Member

06	**Dr. Resia Beegam S** Professor Department of Commerce, University of Kerala, Karyavattom Camnpus, Trivandrum	Member
07	**Dr. S. Santhosh Kumar** Professor School of Management Studies, Cochin University of Science & Technology, Kochi	Member
08	**Dr.Unnikrishnan S.M.** Associate Vice President (International Business Corporate Strategy and Communications) HLL Life Care Ltd, HLL Bhavan, Poojappura P.O. Trivandrum	Member
09	**Anney Chacko** Assistant Professor S.B. College,Changanassery	Member
10	**Binsai Sebastian** Assistant Professor Department of Management Studies S.B. College, Changanassery - 686105	Member
11	**Manoj Mathew** Associate Professor, Rajagiri College of Social Sciences Rajagiri Valley P.O., Cochin 682039	Member

LIST OF UG/PG COMBINED BOARD OF STUDIES MEMBERS

SOCIAL WORK (UG & PG)

SL.NO	NAME	POSITION
01	**Reshma Bharadwaj** Assistant Professor and Head of the DepartmentDepartment of Social Work Sree Sankaracharya University of Sanskrit, Kalady	**Chairperson**
02	**Dr. Anish K.R.** Assistant Professor Department of Social Work Rajagiri College of Social SciencesKalamassery	Member
03	**Rekha Raj** Assistant Professor Gandhi Bhavan School of Gandhian Thought and Development Studies M.G. University, Kottayam	Member

04	**Manjusha K.A.** Assistant Professor Gandhi Bhavan School of Gandhian Thought and Development Studies M.G. University, Kottayam	Member
05	**Dr. Saju M.D**. Assistant Professor Department of Social Work Rajagiri College of Social Sciences (Autonomous)Rajagiri P.O. Kalamassery, Cochin	Member
06	**Joseph M.K**. Assistant Professor Head, Department of Social Work Rajagiri College of Social SciencesKalamassery - 683104	Member

MICROBIOLOGY (UG & PG)

SL.NO	NAME	POSITION
01	**Dr. Soorej M. Basheer** Associate Professor & Head of the DepartmentDepartment of Molecular Biology Kannur University, Dr. P.K. Rajan Memorial CampusNileswaram	**Chairperson**
02	**Ramesan C.K.V** Assistant Professor Department of Microbiology Sree Narayana College, Kannur	Member
03	**Dr. K. Sudha** Assistant Professor in MicrobiologyDepartment of Biotechnology St. Peter's College, Kolenchery, Ernakulam	Member
04	**Dr. Ally C Antony** Assistant Professor Department of Biotechnology M.E.S College Marampally	Member

05	**Dr. S. Mohan** Assistant Professor Post Graduate and Research Department of Microbiology Sree Sankara College, Kalady P.O.	Member
06	**Dr. Radhakrishnan** **E.K.**Asssitant Professor School of Biosciences M.G. University, P.D. Hills P.O. Kottayam	Member
07	**Dr. K. Manjusha** Assistant Professor in Microbiology School of Ocean Science and Technology Kerala University of Fisheries and Ocean Studies, Panangad	Member
08	**Arabhi .P** Assistant Professor Department of Zoology Baselius College, Kottayam	Member
09	**Minu M** Assistant Professor Department of Zoology S.N.M. College, Maliankara	Member
10	**Dr. Ganga .G** Assistant Professor Department of Microbiology Sree Ayyappa College, Eramallikkara	Member
11	**Dr. Vinod N.V** Assistant Professor Department of Microbiology St Pius X College, Rajapuram Kasaragod	Member

HOME SCIENCE (UG & PG)

SL.NO	NAME	POSITION
01	**Manjulin Jacob** Associate Professor and Head of the DepartmentDepartment of Home Science Assumption College, Changanassery	**Chairperson**

02	**Sajitha Suseelan S** Assistant Professor PG and Research Department of Home Science Morning Star Home Science College, Angamaly	Member
03	**Sherin Abraham** Asssitant Professor PG and Research Department of Home Science Morning Star Home Science College, Angamaly	Member
04	R**ose Mary Francis** Assistant Professor Department of Home Science St. Teresa's College (Autonomous)Ernakulam	Member
05	**Dr. Betty Rani Isaac** Associate Professor St. Teresa's College (Autonomous)Ernakulam	Member
06	**Dr. Anooja Thomas .K** Payyampallil House CNI Hills Chalukunnu, Kottayam - 686001	Member
07	**Dr. Sheeja P.R.** Asssitant Professor HHMSPB NSS College for Women, ThiruvananthapuramNeeramankara	Member
08	**Seena Gopinathan** Assistant Professor S.N. College for Women, Kollam	Member

ARABIC (UG & PG)

SL.NO	NAME	POSITION
01	**Dr. N. Shamnad** Assistant Professor & Head of the Department.Department of Arabic University College, Thiruvananthapuram	**Chairperson**
02	**Sr. Sabique M.K.** Asssitant Professor Department of Arabic M.E.S. Mampad College (Autonomous)Mampad College P.O., Malappuram Dt	Member

03	**Dr. Hamza K** Assistant Professor Department of Arabic Maharaja's College, Ernakulam	Member
04	**Hameed K.A.** Asistant Professor Department of Arabic Maharaja's College, Ernakulam	Member
05	**Dr. C.M.** **Shanavas** Professor Grade II Department of Arabic Ansar Arabic College, Valavannur	Member
06	**Dr. Nisamudheen K.M** Assistant Professor PG & Research Department of Arabic Government College, Kasaragod, Vidayanagar - 671123	Member
07	**Dr. Sainuddeen** **P.T.**Assistant Professor Department of Arabic T.M.G. College, Tirur Vakaad, Malappuram Dt	Member
08	**Dr. Abdul Jaleel** **T** Assistant Professor Department of Arabic T.M.G. College, Tirur, Malappuram Dt	Member
09	**Dr. A** **Mohammed** Assistant Professor Department of Arabic T.M.G. College, Tirur, Malappuram Dt	Member
10	**Anvar** **Koyaburavan** Assistant Professor Department of Arabic T.M.G. College, Tirur, Malappuram Dt	Member

11	**Dr. S. Farook** Assistant Professor Department of Arabic M.S.M. College, Kayamkulam, Alappuzha	Member

SOCIOLOGY (UG & PG)

SL.NO	NAME	POSITION
01	**Abhilash Babu** Associate Professor & Head of the DepartmentSchool of Social Sciences Pullarikkunnu, Malloossery P.O., Kottayam	**Chairperson**
02	**Dr. Amrutha Rinu** **Abraham**Assistant Professor Department of Sociology C.M.S. College, Kottayam (Autonomous)	Member
03	**Lt. Dr. Suresh Babu P** Assistant Professor N.S.S. Hindu College, Changanassery, Kottayam	Member
04	**Dr. Sibi K.I.** Assistant Professor Department of Sociology Sacred Heart Heart College, Thevara, Ernakulam	Member
05	**Benny Varghese** Associate Professor Department of Sociology Sacred Heart Heart College, Thevara, Ernakulam	Member
06	**Biju Vincent** Assistant Professor Department of Sociology Sree Sankaracharya University of Sanskrit, Kalady	Member
07	**Diana Mathews** Assistant Professor Mar Athanasius College, Kothamangalam	Member
08	**Dr. Noushad P.P.** Associate Professor School of Gandhian Thought and Development Studies P.D. Hills P.O. Kottayam	Member

ISLAMIC HISTORY (UG & PG)

SL.NO	NAME	POSITION
01	**Dr. M.S Salooja** Associate Professor Department of Islamic History Maharaja's College, Ernakulam	**Chairperson**
02	**Subida M.D** Assistant Professor Department of Islamic History Maharaja's College, Ernakulam	Member
03	**Shajitha S.** Assistant Professor Department of Islamic History T.K.M College of Arts and Sciences, Kollam, Kerala	Member
04	**Dr. Scintila N.J.** Assistant Professor Department of Islamic History University College, Thiruvananthapuram	Member
05	**Manisree T** Assistant Professor Department of Islamic History University College, Thiruvananthapuram	Member
06	**Dr. Manoj R.** Assistant Professor and Head of the DepartmentDepartment of Islamic History University College, Thiruvananthapuram	Member
07	**Shajeer S** Associate Professor P.G. Department of Islamic HistoryGovernment College, Malappuram	Member
08	**Dr. Muhammed Rafeeq** **T** Assistant Professor Department of Islamic History Government College, Malappuram	Member
09	**Tintu K.J.** Assistant Professor Department of History Kuriakose Elias College, Mannanam, Kottayam	Member

10	**Dr. Kavitha Sivadas** Assistant Professor Department of History Sree Sankara College, Kalady	Member
11	**Dr. Hema K.R.** Assistant Professor Department of History St. Peter's College, Kolenchery	Member

PSYCHOLOGY (UG & PG)

SL.NO	NAME	POSITION
01	**Dr. S. Vinod Kumar** Assistant Professor, Head of the DepartmentSchool of Behavioral Sciences Kannur University Campus Mangattuparamba, Kannur	**Chairperson**
02	**Chichu Rani Vincent** Assistant Professor Department of Psychology Kuriakose Elias College, Mannanam, Kottayam	Member
03	**Dr. Laiju S.** Assistant Professor Department of Psychology Sree Narayana College, Kollam	Member
04	**Swathymol P.S.** Assistant Professor School of Behavioral SciencesM.G.University, Kottayam	Member
05	**Shiju Joseph** Assistant Professor Department of Psychology Government College for Women, Thiruvananthapuram	Member

06	**Maya Menon** Assistant Professor Department of Psychology Government College for Women, Thiruvananthapuram	Member
07	**Dr. Sonia George** Assistant Professor Department of Psychology Government College for Women, Thiruvananthapuram	Member

PHILOSOPHY (UG & PG)

SL.NO	NAME	POSITION
01	**Dr. Nagamony P.S.** Associate Professor & Head of the DepartmentDepartment of Philosophy N.S.S. Hindu College, Changanassery	**Chairperson**
02	**Dr. Sheeja O.K.** Assistant Professor Department of Philosophy Sree Keralavarma College, Thrissur	Member
03	**Dr. Rekha G. Menon** Assistant Professor Department of Philosophy Maharaja's College, Ernakulam	Member
04	**Prof (Dr.) Abey Koshy** Professor & Head of the Department of Philosophy Sree Sankaracharya University of Sanskrit, Kalady P.O.	Member
05	**Dr. Smitha T.M.** Assistant Professor Department of Philosophy Maharaja's College, Ernakulam	Member
06	**Deepthi S.S.** Assistant Professor Department of Philosophy Maharaja's College, Ernakulam	Member
07	**Dr. Soumya R.V.** Assistant Professor Department of Philosophy S.N. College, Kollam	Member

08	**Dr. T.V. Madhu** Professor Department of Philosophy University of Calicut, Malappuram	Member
09	**Dr. Saji Y** Assistant Professor Department of Philosophy University College, Thiruvananthapuram	Member
10	**Dr. Asha K.B** Assistant Professor Department of Philosophy University College, Thiruvananthapuram	Member

ELECTRONICS (UG & PG)

SL.NO	NAME	POSITION
01	**Mary Jaya V.J** Associate Professor & Head of the DepartmentDepartment of Electronics Assumption College, Changanassery	**Chairperson**
02	**Dr. Suresh S.** Associate Professor Department of Electronics Sree Ayyappa College, Eramallikkara, Chengannur	Member
03	**Dr. Prakash K.C.** Associate Professor Department of Electronics Sree Ayyappa College, Eramallikkara, Chengannur	Member
04	**Dr. Reji A.P** Assistant Professor Department of Electronics N.S.S. College, Rajakumari, Idukki Dt	Member
05	**Dr. Saritha M** Associate Professor Department of Electronics N.S.S. College, Rajakumari, Idukki Dt	Member

06	**Dr. Anju P Mathews** Assistant Professor Department of Electronics St. Joseph's College, Moolamattam	Member
07	**Dr. Rekha T.K.** Associate Professor Department of Electronics N.S.S. College, Rajakumari, Idukki Dt	Member
08	**Dr. Premlal P.D.** Associate Professor Department of Electronics N.S.S. College, Rajakumari, Idukki Dt	Member
09	**Dr. Vinu T.P.** Assistant Professor Department of Physics N.S.S. Hindu College, Changanassery	Member
10	**Dr. Sindhu Jones** Assistant Professor Department of Physics Baselius College, Kottayam	Member
11	**Dr. Mary Joseph** Associate Professor Department of Electronics M.A. College of Engineering, Kothamangalam	Member

SYRIAC (U.G&P.G)

SL. NO	NAME	POSITION
01	**Jacob Thekeparambil** Director SEERI [St. Ephraem Ecumecnical Research Institute (SEERI)]Baker Hill, Kottayam 686001 Kerala, India	**Chairperson**
02	**Abin Jose** Assistant Professor Department of Syriac St. Thomas College, Palai	Member
03	**Fr. Biji P** Assistant Professor Department of Syriac St. Gregorios College Kottarakara	Member

04	**Fr. George Mathew** Assistant Professor Department of Syriac St. Stephens College, Pathanapuram	Member
05	**Vibin Bernad R** ValiyavilaVeedu, Kanthalloor Plammoottukada P.OTrivandrum	Member
06	**Raju P.J** Assistant Director SEERI [St. Ephraem Ecumecnical Research Institute (SEERI)]Baker Hill, Kottayam 686001 Kerala, India	Member
07	**Baby Varghese** SEERI [St. Ephraem Ecumecnical Research Institute (SEERI)]Baker Hill, Kottayam 686001 Kerala, India	Member

GEOLOGY

SL. NO	NAME	POSITION
01	**Dilip Kumar P G** Assistant Professor and Head of the DepartmentDepartment of Geology Government College Kottayam	**Chairperson**
02	**Santhosh V** Assistant Professor Department of PG Studies & Research in GeologyMES Ponnani College, Malappuram	Member
03	**Dr.Arunkumar K S** Assistant Professor Department of PG Studies & Research in GeologyMES Ponnani College, Malappuram	Member
04	**Tharun R** Assistant Professor Department of Geology and Environmental ScienceChrist College (Autonomous), Irinjalakuda	Member
05	**Anish A U** Assistant Professor Department of Geology Government College KottayamNattakom P.O, Kottayam	Member
06	**Sanoop Salam T A** Assistant Professor Department of Geology Government College Kottayam, Nattakom	

07	**Arun J John** Assistant Professor Department of Geology Government College Kottayam, Nattakom	Member
08	**Dr.Sreela S R** Assistant Professor P.G Department of GeologySN College Varkala	Member
09	**Priya P N** Assistant Professor Government College KottayamNattakom P.O, Kottayam	Member
10	**Ajay K K** Assistant Professor Department of Geology Government College KottayamNattakomP.O	Member
11	**Suraj P R** Assistant Professor Department of Geology Government College Kottayam	Member

JOURNALISM AND MASS COMMUNICATION (U.G & P.G)

SL. NO	NAME	POSITION
01	**Bibu V N** Assistant Professor and Head of the Department of JournalismSt. Xavier's College Vaikom Kothavara P.O, Kottayam	**Chairperson**
02	**Shine P S** Assistant Professor Department of Journalism Baselios Poulose II Catholicos College, Piravom	Member
03	**Dr. P P Shaju** Associate Professor Department of Journalism Mary Matha College, ManananthavadyWayanad – 670645	Member

04	**Suresh K S** Assistant Professor Department of Communication and JournalismUniversity of Kerala	Member
05	**Parvathi Chandran** Assistant Professor Department of Journalism St. Xavier's College, Vaikom	Member
06	**Dr.M S Harikumar** Assistant Professor Department of Communication and JournalismUniversity of Kerala Kariavattom Campus	Member

AQUA CULTURE (U.G & P.G)

SL. NO	NAME	POSITION
01	**Dr. K J Abraham** Assistant Professor and Head of the DepartmentDepartment of Zoology and Aqua Culture St. Xavier's College, Vaikom	**Chairperson**
02	**Bijoy V M** Assistant Professor Research Department of Fisheries and Aqua CultureSt. Albert's College (Autonomous), Ernakulam	Member
03	**Rajalakshmi T** Assistant Professor Department of Zoology St. Xavier's College, Vaikom	Member
04	**Dr. Soja Louis** Assistant Professor Department of Zoology St. Teresa's College (Autonomous), Ernakulam	Member
05	**Dr. A U Arun** Associate Professor Department of Zoology St. Peter's College, KolencheryErnakulam (DT)	Member
06	**Dr. S Suresh Kumar** Professor of Biological Oceanography Kerala University of Fisheries and Ocean StudiesPanangad, Kochi	Member
07	**Dr. P Shylaja Kumari** Associate Professor Department of Zoology Government College, KottayamNattakom P. O	Member

08	**Sojomon Mathew** Assistant Professor Department of Zoology Government College, KottayamNattakom P. O	Member
09	**Dr. Sujatha S** Assistant Professor Department of Zoology Government College, Kottayam	Member
10	**Dr. Maheshkumar Madathil** Assistant Professor Department of Zoology PRNSS College, Mattanur Kannur	Member
11	**Dr. Rekha Parthasarathy** Assistant Professor Department of Zoology SNM College, Maliankara	Member

TOURISM (U.G & P.G)

SL. NO	NAME	POSITION
01	**Surya N S** Assistant Professor and Head Department of Tourism Studies Sree Narayana Arts and Science College, Kumarakom	**Chairperson**
02	**Dr. Sindhu R Babu** Assistant Professor School of Tourism Studies Mahatma Gandhi University, Kottayam	Member
03	**Anitha R** Assistant Professor Department of Tourism Studies Sree Narayana Arts and Science College, Kumarakom	Member
04	**Dr. Sindhu Joseph** Assistant Professor GPM Government College Manjeshwar, Kasaragod	Member
05	**Dr. Toney K Thomas** Assistant Professor School of Tourism Studies Mahatma Gandhi University, Kottayam	Member
06	**Arun K Saseendran** Assistant Professor Sree Narayana Arts and Science College, Kumarakom	Member
07	**Dr.Ebby Joseph Idicula** Assistant Professor Bishop Abraham Memorial College, Thuruthicad	Member

08	**Dr. B Sindhu** Assistant Professor and Head Research and P.G Department of CommercePavanatma College, Murickassery	Member
09	**Jeesh S** Assistant Professor Department of Commerce Government Arts and Science College, Elanthoor	Member
10	**Ann Naisy Jacob** Assistant Professor Department of Commerce Catholicate College, Pathanamthitta	Member

LAW (U.G & P.G)

SL. NO	NAME	POSITION
01	**Giri Sankar** Associate Professor and HeadDepartment of Law Government Law College, Ernakulam	**Chairperson**
02	**M R Safi Mohan** Assistant Professor in Law Government Law College, TVPM 35	Member
03	**Biju R K** Assistant Professor Government Law College, Kozhikode	Member
04	**Bhavana A K** Assistant Professor Government Law College, Thrissur	Member
05	**Dr. Sonia K Das** Associate Professor Government Law College, Thrissur	Member
06	**Lina Acca Mathew** Assistant Professor Government Law College, Ernakulam	Member
07	**Dr. Premsy P N** Associate Professor Government Law College, Ernakulam	Member
08	**Neena Kumary K P** Assistant Professor Government Law College, Ernakulam	Member

09	**Biju P Mani** Associate Professor Department of Law Marian College Kuttikkanam	Member
10	**Abhilash Gopinath** Assistant Professor of Law Government Law College, Thrissur	Member
11	**Ambily T** Assistant Professor in Law Government Law College, Ernakulam	Member

INDUSTRIAL CHEMISTRY (UG & PG)

SL.NO	NAME	POSITION
01	**Dr. Seno Jose** Associate Professor and Head of the DepartmentDepartment of Chemistry Government College Kottayam, Nattakom, Kottayam	**Chairperson**
02	**Mr. Satheesh Babu.T** Assistant Professor Department of Chemistry M.E.S College Nedumkandam, Idukki	Member
03	**Mr. Manu Kumar.N** Assistant Professor Department of ChemistryGovt. College Kottayam	Member
04	**Dr. Sheela Gopal.M** Associate Professor Department of Chemistry T.M.J.M Govt. College Manimalakunnu, Ernakulam	Member
05	**Dr. Ramya Jayan.S** Assistant Professor Department of Chemistry D.B Pampa College, Parumala, Pathanamthitta	Member
06	**Dr. Sindhu.K.S** Assistant Professor Department of Chemistry Morning Star Home Science College Angamaly, Angamaly SouthErnakulam	Member

07	**Dr. Tresa Sunitha George**Assistant Professor Department of Chemistry St. Pauls College, Kalamassery, Ernakulam	Member
08	**Dr. Sharika.T** Assistant Professor Department of Chemistry St. Xavier's College Vaikom, Kottayam	Member
09	**Dr. Meera Gopal** Associate Professor Department of Chemistry Maharaja's College Ernakulam	Member
10	**Dr. Anila.B.N** Assistant Professor Department of Chemistry Government College, Kottayam	Member
11	**Mr. Abi Santhosh Aprem**Deputy Vice President Hindustan Latex Limited, Thiruvananthapuram	Member

BIOCHEMISTRY (UG & PG)

SL.NO	NAME	POSITION
01	**Dr. Sandhya.C** Assistant Professor & Head Department of Biochemistry Kuriakose Elias College Mannanam, Kottayam	**Chairperson**
02	**Smt. Remya.A.S** Assistant Professor of Biochemistry Sree Narayana College for Women, Kollam	Member
03	**Dr. Vibin.M** Assistant Professor Department of Biochemistry St. Alberts College (Autonomous), Banerjee Road, Ernakulam	Member
04	**Prof.(Dr.)M.S.Latha** Professor School of Biosciences M.G University Kottayam	Member

05	**Dr. Mini.S** Professor & Head Department of Biochemistry University of Kerala, Kariavattom, Thiruvananthapuram	Member
06	**Dr. B.S Harikumaran Thampi**Assosciate Professor Department of Life Sciences University of Calicut	Member
07	**Dr. Deepa.C.S** Assistant Professor Department of Chemistry Devaswom Board College, Thlayolaparambu, Kottayam	Member
08	**Dr. Sholly Clair George** Assistant Professor Department of Chemistry St.Mary's College Manarcad	Member
09	**Dr. Biju.A.R** Assistant Professor Department of Chemistry Sir Syed College Taliparamba, Karimbam(P.O), Taliparamba,Kannur	Member
10	**Smt. Indu.G** Associate Professor Department of Chemistry Al - Ameen College, Edathala, Aluva	Member
11	**Dr. Sona.A** Assistant Professor S.A.S SNDP Yogam College, KonniPathanamthitta 689691	Member

TAMIL (UG & PG)

SL.NO	NAME	POSITION
01	**Smt.V. Arulchelvi** Assistant Professor and HeadDepartment of Tamil Government College Munnar	**Chairperson**
02	**Smt.Radha.S** Assistant Professor Department of Tamil Govt. College Munnar, Idukki	Member

03	**Dr. Jeethenthiran.N** Asssitant Professor Department of Tamil Govt. College Munnar	Member
04	**Dr. Gnaneswaran.S** Assistant Professor Department of Tamil Govt. College Munnar	Member
05	**Dr. Dharmalingam.V** Assistant Professor Department of Tamil Govt. College Munnar	Member
06	**Dr. S.P.Srinivasan** Assistant Professor Department of Tamil University College, Palayam Thiruvananthapuram	Member
07	**Dr. N.Manoharan** Associate Professor Department of Tamil and Research CentreGovt. College Chittur, Palakkad	Member
08	**Dr. P. Murugan** Associate Professor Department of Tamil and Research CentreGovt. College Chittur, Palakkad	Member
09	**Dr. K. Manickaraj** Assistant Professor Department of Tamil University College Trivandrum	Member
10	**Dr. Jeya Sankar.J** Assistant Professor Department of Tamil Govt. College, Munnar	Member

MUSIC (UG & PG)

SL.NO	NAME	POSITION
01	**Dr. Sunil.V.T** Associate Professor & HeadDepartment of Music SST Govt. College of Music, Thiruvananthapuram	**Chairperson**
02	**Smt. Vinitha.V** Lecturer in Vocal RLV College of Music and Fine Arts, TrippunithuraErnakulam	Member
03	**Dr. Sindhu.K.S** Assistant Professor of Music Maharaja's College, Ernakulam	Member
04	**Mr.K.Ashtaman Pillai** Assistant Professor of Music Maharaja's College, Ernakulam	Member
05	**Mr. G. Santhosh** **Kumar** Assistant Professor & HOD Department of Mridangam R.L.V College of Music and Fine Arts, Tripunithura	Member
06	**Dr. Sindu.V** Associate Professor in Music Chembai Memorial Govt. Music College, Palakkad-678001	Member
07	**Dr. Saji.S** Associate Professor Department of Music Maharaja's College, Ernakulam	Member
08	**Smt. A.R Devi** Assistant Professor & HOD,Department of Veena R.L.V College of Music and Fine Arts, Tripunithura	Member
09	**Dr. Sreedev.R** Lecturer in Vocal Department of Vocal R.L.V College of Music and Fine Arts, Tripunithura	Member
10	**Mr. Thilakarajan.K.T** Lecturer in Mridangam R.L.V College of Music and Fine Arts, Tripunithura	Member

11	**Smt. Arvathy Ammal.N**Assistant Professor Department of Violine R.L.V College of Music and Fine Arts, Tripunithura	Member

LIBRARY AND INFORMATION SCIENCE (UG & PG)

SL.NO	NAME	POSITION
01	**Dr. Mohamed Haneefa.K** Associate Professor & Head Department of Library and Information ScienceUniversity of Calicut	**Chairperson**
02	**Dr. Sherin Yohannan** College Librarian (UGC) Maharaja's College, Ernakulam	Member
03	**Mr. Cherian K George**College Librarian Union Christian College U.C College P.O, Aluva	Member
04	**Smt. Supriya Susan Kurian** UGC Librarian Marthoma College For Women, PerumbavoorErnakulam	Member
05	**Mr. Jasimudeen. S**UGC Librarian, Librarian St. Stephens College, Uzhavoor	Member
06	**Dr. Biju.V.V** Fr. Francis Sales Library Sacred Heart College Thevara, Ernakulam	Member
07	**Smt. Mini. G.Pillai** Deputy Librarian Mahatma Gandhi University libraryPriyadarshini Hills P.O, Kottayam	Member

08	**Dr. Sudhi.S.Vijayan** Assistant Professor Department of Library and Information ScienceUniversity Library Building, University (PO), Palayam, Thiruvananthapuram	Member
09	**Dr. Gilu.G.Ettaniyil** UGC Librarian St. Thomas College of Teacher Education, Pala	Member

PERFORMING ARTS (UG & PG)

SL.NO	NAME	POSITION
01	**Dr. Salini.S** Jr. Lecturer Cum Head Department of Mohiniyattam, RLVCollege of Music & Fine Arts, Tripunithura	**Chairperson**
02	**Mr.C.P. Madhavan Nampoothiri** Senior Faculty Department of Bharathanatyam, RLVCollege of Music & Fine Arts, Tripunithura	Member
03	**Smt. Shimna K.T.K** Jr. Lecturer Cum Head Department of Bharathanatyam RLVCollege of Music & Fine Arts, Tripunithura	Member
04	**Mr. Shafeekudeen.B.K** Jr. Lecturer Department of Bharathanatyam RLVCollege of Music & Fine Arts, Tripunithura	Member
05	**Mr.K.Prakash** Supporting Artist Cum HeadDepartment of Maddalam RLVCollege of Music & Fine Arts, Tripunithura	Member
06	**Mr. Radhakrishnan.A** Jr. Lecturer Cum Head Department of Kadhakali Vesham RLVCollege of Music & Fine Arts, Tripunithura	Member
07	**Mr. Sudhishkumar.K.S** Supporting Artist Cum Head Department of Kadhakali Sangeetham RLVCollege of Music & Fine Arts, Tripunithura	Member

08	**Smt. K.Vilasini** (Expert Bharathanatyam) C46, Girinagar North, Kadavanthra, Kochi-20	Member
09	**Mr. Sreekumar.B** (Expert Kathakali) Puthusheri House, Karumaloor.P.OAluva 683511	Member
10	**Dr. Neena Prasad** (Expert Mohiniyaattam) Madhavam,Tara 102, Vanchiyoor.P.O, Trivandrum	Member
11	**Mr.Vinodkumar V.V** (Expert Chenda) Vakkayil House, Alamthuruthy.P.OThiruvalla, Pathanamthitta (Dist)	Member

LIST OF P G BOARD OF STUDIES IN DEPARTMENTS OF THE UNIVERSITY
01. SCHOOL OF BEHAVIOURAL SCIENCES

SL.NO	NAME	POSITION
01	**Dr. Rajeev Kumar.N** Professor & Director School of Behavioural Sciences, M G. University,Kottayam	**Chairperson**
02	**Dr. P.S.Sukumaran** Professor School of Behavioural Sciences, M G. University,Kottayam	Member
03	**Dr. P.T.Baburaj** Selection Grade Lecturer School of Behavioural Sciences, M G. University,Kottayam	Member
04	**Dr. Muhamad Mustaffa** Assistant Professor School of Behavioural Sciences, M G. University,Kottayam	Member
05	**Sri. Rajesh.E** Assistant Professor School of Behavioural Sciences, M G. University,Kottayam	Member

06	**Smt. Rincymol Mathew** Assistant Professor School of Behavioural Sciences, M G. University,Kottayam	Member
07	**Ms. Swathymol P.S** Assistant Professor School of Behavioural Sciences, M G. University,Kottayam	Member
08	**Dr. S Vinod Kumar** Director & Assistant Professor School of Behavioural Sciences, Kannur University, Mangattuparambu Campus, Kannur	Member (External Expert)
09	**Dr. Elsheba Mathew** Rtd.Assistant Professor Department of Community Medicine, Pushpagiri Medical College, Thiruvalla	Member (External Expert)
10	**Dr. Sreedevi T.R** Associate Professor Govt. College of Nursing, Gandhinagar P.O., Kottayam	Member (External Expert)
11	**Ms. Jessy John** Assistant Professor & Head Department of Social Work, K.E.College, Mannanam, Kottayam	Member (External Expert)

02. SCHOOL OF BIOSCIENCES

SL.NO	NAME	POSITION
01	**Dr. Jayachandran.K** Professor & HOD School of Biosciences, Mahatma Gandhi University	**Chairperson**
02	**Dr. M.S. Latha** Professor in Biochemistry School of Biosciences, Mahatma Gandhi University	Member
03	**Dr. Jyothis Mathew** Professor in Microbiology School of Biosciences, Mahatma Gandhi University	Member
04	**Dr. J.G Ray** Professor School of Biosciences, Mahatma Gandhi University	Member
05	**Dr. Prakashkumar.B** Professor in Biochemistry School of Biosciences, Mahatma Gandhi University	Member

06	**Dr. Keerthi.T.R** Professor in Biotechnology School of Biosciences, Mahatma Gandhi University	Member
07	**Dr. M.S Jisha** Professor in Biotechnology School of Biosciences, Mahatma Gandhi University	Member
08	**Dr. Linu Mathew** Associate Professor in Biotechnology School of Biosciences, Mahatma Gandhi University	Member
09	**Dr. Harikumaran Nair.R** Associate Professor in Physiology School of Biosciences, Mahatma Gandhi University	Member
10	**Dr. Rajeev Sukumaran** Scientist Biotechnology Division National Insitute of Interdisciplinary Sciences & Technology Thiruvananthapuram	Member External Expert
11	**Dr.C N Ramchand** Chief Executive Officer Maggenome Technologies Pvt Ltd Kolavelil Building Kunnumpuram Kakkanad kochi-682030	Member from Industry

03. SCHOOL OF CHEMICAL SCIENCES

SL.NO	NAME	POSITION
01	**Dr. K.S Devaky** Professor & Director School of Chemical Sciences	**Chairperson**
02	**Dr. Suresh Mathew** Professor School of Chemical Sciences	Member
03	**Dr. K Pius** Associate Professor School of Chemical Sciences	Member
04	**Dr. Beena Mathew** Professor School of Chemical Sciences	Member
05	**Dr. Raju Francis** Professor School of Chemical Sciences	Member
06	**Dr. G Anilkumar** Professor School of Chemical Sciences	Member

07	**Dr. S Anas** Asst. Professor School of Chemical Sciences	Member
08	**Smt. Chithra Mohan** Asst. Professor School of Chemical Sciences	Member
09	**Dr. Subila K.B** Asst. Professor School of Chemical Sciences	Member
10	**Dr. Manoj N** Professor Dept. of Applied Chemistry Cochin University of Science and Technology, Kochi-682 022	Member (External Expert)
11	**Dr. Sreerag Gopi** Chief Scientific Officer ADSO Naturals Pvt. Ltd., D436,10th Main, Peenya Industrial Area, Bangalore - 560058	Member (External Expert)

04. SCHOOL OF COMPUTER SCIENCES

SL.NO	NAME	POSITION
01	**Dr. Pushpalatha K.P** Associate Professor & HOD School of Computer Sciences Mahatma University Kottayam	**Chairperson**
02	**Dr. Bindu V.R** Professor School of Computer Sciences Mahatma Gandhi University Kottayam	Member
03	**Dr. Anuj Mohamed** Professor School of Computer Sciences Mahatma Gandhi University Kottayam	Member
04	**Dr. Sabu M.K** Associate Professor & Head Department of Computer Applications, Cochin University of Science and Technology, Kochi	Member (External Expert)
05	**Dr. Aji.S** Assistant Professor & Hon Director Centre for Data Science and Informantion Processing Department of Computer Science University of Kerala, Kariavattom Campus, Thiruvananthapuram	Member (External Expert)
06	**Dr. Madhu S Nair** Associate Professor Department of Computer Science Cochin University of Science & Technology (CUSAT) Kochi-682022	Member (External Expert)
07	**Dr. Elizebeth Jacob**	Member

	Chief Scientist Computational Modelling & Simulation Unit Environment Technology Division CSIR-NIIST, Trivandrum 695019	(External Expert)
08	**Sri. Liju Thomas** Director DhiSigma, 44/1073 A1, Antony Tower LFC Road Kaloor, Kochi 682017	Member (External Expert)
09	**Smt. Easwari.P.V.** Technology Professional Siemens Technology and Services Private Limited CT RDA SSI RSE-IN 84, Hosur Road Bengaluru 560100, India	Member (External Expert)

05. SCHOOL OF ENVIRONMENTAL SCIENCES

SL.NO	NAME	POSITION
01	**Dr.E.V. Ramasamy** Professor & Head School of Environmental Sciences M G University, Kottayam	**Chairperson**
02	**Dr.C.T.Aravindakumar** Professor School of Environmental Sciences M G University, Kottayam	Member
03	**Dr. Baiju.K.R** Associate Professor School of Environmental Sciences M G University, Kottayam	Member
04	**Dr. Mahesh Mohan** Assistant Professor School of Environmental Sciences M G University, Kottayam	Member
05	**Dr. Sylas V.P** Assistant Professor School of Environmental Sciences M G University, Kottayam	Member
06	**Dr. A.A Mohamed Hatha** Professor Department of Marine Biology, Microbiology and Biochemistry School of Marine Sciences Cochin University of Science and Technology Lake Side Campus, Kochi 682016	Member External Expert
07	**Dr. A.P Pradeep Kumar** Professor, Department of Geology University of Kerala Kariavattom Campus, Thiruvananthapuram, Kerala 695581	Member External Expert
08	**Dr. Muthukumar Muthuchamy** Professor & Head	Member External

	Dean School of Earth Science Systems Dept of Environmental Sciences Tejaswini Hills, Periye P.O. Kasargod, Kerala 67316.	Expert
09	**Dr. Sekhar Lukose Kuriakose** Member Secretary Kerala State Disaster Management Authority (Ex. Officio) &Head (Scientist) Kerala State Emergency Operations Centre, Department of Disaster Management, Govt. of Kerala, Thiruvananthapuram.	Member External Expert
10	**Shri. Lalit Vashishta** Managing Director Diva Envitec Pvt.Ltd., New Link Road, Andheri (W), Mumbai, Maharashtra.	Member External Expert

06. SCHOOL OF GANDHIAN THOUGHT & DEVELOPMENTAL STUDIES

SL.NO	NAME	POSITION
01	**Prof. M.H.Ilias** M.A, Phd Professor & Director, (Peace and Conflict Studies, Religious Studies. Migration Studies) School of Gandhian Thought & Dev. Studies, M G.University	**Chairperson**
02	**Dr. Noushad P.P** M.A. PhD Associate Professor (Education, Social Statistics, Alternative Education) School of Gandhian Thought & Dev. Studies, M G.University	Member
03	**Dr. Biju Lekshmanan** M.A. PhD Associate Professor (Participatory Governance and Planning, Gandhian Studies) School of Gandhian Thought & Dev. Studies, M G.University	Member
04	**Dr. C.R. Harilakshmeendrakumar** M.A. PhD Associate Professor (Gandhian Studies, Yoga, Health, Rural Development) School of Gandhian Thought & Dev. Studies, M G.University	Member
05	**Smt. Manjusha.K.A** M.A, MPhil Assistant Professor (Development Studies, Tribal Studies, History) School of Gandhian Thought & Dev. Studies, M G.University	Member
06	**Dr. Rekha Raj** M.A. PhD Assistant Professor	Member

	(Gender Studies, Dalit Studies, Gandhi-Ambedkar Debate) School of Gandhian Thought & Dev. Studies, M G.University	
07	**Dr. Rajesh M** M.A. PhD Assistant Professor (Development Studies, Applied Economics) School of Gandhian Thought & Dev. Studies, M G.University	Member
08	**Dr. Abhilash G Nath,** M.A, PhD Assistant Professor (Continental Philosophy, Gandhian Philosophy) School of Gandhian Thought & Dev. Studies, M G.University	Member
09	**Prof. M. William Baskaran** M.Sc., M.A, PhD Professor (Peace Studies, Gandhian Thought, Conflict Resolution) Gandhigram Rural Institute -Deemed University, Gandhigram, Dindigul Area, Tamil Nadu willkaran@yahoo.co.in	Member External Expert
10	**Prof. M.S John** M.A, PhD Professor (International Relations, Peace and Conflict Resolution Studies, Gandhi, Local Governance) Department of International Relations, School of Global Studies, Central University of Kerala, Kasargod	Member External Expert
11	**Dr. BinithaThampi** M.A, MPhil, PhD Associate Professor Gender and Development, ICTs for Development, Decentralised Planning and Governance	Member External Expert

07. SCHOOL OF INDIAN LEGAL THOUGHT (SILT)

SL.NO	NAME	POSITION
01	**Prof. Dr.Bismi Gopalakrishnan** Dean, Professor & Head of the Department School of Indian Legal Thought, MG University	**Chairperson**
02	**Prof. Dr.Sheeba Pillai** Professor School of Indian Legal Thought, MG University	Member
03	**Dr. Rajesh A.P** Assistant Professor School of Indian Legal Thought, MG University	Member

04	**Shri. Sunil Kumar Cyriac** Assistant Professor School of Indian Legal Thought, MG University	Member
05	**Dr. Jasmine Alex** Assistant Professor School of Indian Legal Thought, MG University	Member
06	**Dr. S. Mini** Professor NUALS, Kalamassery, Kochi	Member External Expert
07	**Dr. Vanikesari.A** Assistant Professor & Director, SLS CUSAT	Member External Expert
08	**Prof. Dr.Sudesh.V** Professor And Chairman Post Graduate Department of Studies in Law, University Law College, Bangalore University, Jnana Bharathi Campus, Bangalore	Member External Expert
09	**Prof. Dr.David Ambrose** Dean, Professor & Head University of Madras Chaupauk, Chennai	Member External Expert
10	**Prof. Dr.C.Basavaraju** Dean, Professor Department of Legal Studies, University of Mysore, Manasa Gangothri	Member External Expert
11	**Prof. Dr.Sai Ram Bhatt** Professor National Law School of India University, Nagarbhavi Bangalore	Member External Expert

08. SCHOOL OF INTERNATIONAL RELATIONS AND POLITICS (SIRP)

SL.NO	NAME	POSITION
01	**Dr. C.Vinodan** Associate Professor & Director SIRP	**Chairperson**
02	**Dr. A.M.Thomas** Professor, SIRP	Member
03	**Dr. M.V.Bijulal** Assistant Professor, SIRP	Member
04	**Dr. Lirar Pulikkalakath** Assistant Professor SIRP	Member
05	**Dr. Mathew A Varghese** Assistant Professor SIRP	Member
06	**Dr. M.S.John** Professor Dept. of International Relations, Central University of Kerala	Member External Expert

07	**Dr. Shaji Varkey** Professor Dept of Political Science, Kariavattam, University of Kerala	Member External Expert
08	**Dr. Santhosh Mathew** Assistant Professor UMISARC, Centre for South Asian Studies, Pondicherry University, Pondicherry	Member External Expert

09. SCHOOL OF LETTERS

SL.NO	NAME	POSITION
01	**Dr. K.M. Krishnan** Professor and Director School of Letters M.G. University, Kottayam	**Chairperson**
02	**Dr. P.S. Radhakrishnan** Professor of Malayalam School of Letters M.G. University, Kottayam	Member
03	**Dr. Saji Mathew** Assistant Professor of English School of Letters M.G. University, Kottayam	Member
04	**Dr. Jose K. Manuel** Associate Professor of Malayalam School of Letters M.G. University, Kottayam	Member
05	**Dr. Harikumar.S** Assistant Professor of Malayalam School of Letters M.G. University, Kottayam	Member
06	**Dr. Aju.K.N** Assistant Professor of Malayalam School of Letters M.G. University, Kottayam	Member
07	**Dr. Rajesh V Nair** Assistant Professor of English School of Letters M.G. University, Kottayam	Member
08	**Smt. K.R Meera** Indian Author Kilikkoodu, Chelliozhukkom Road, Kottayam - 1	Member External Expert
09	**Dr. P.P Raveendran** Professor, (Retd.) Aksharam S H Mount P O, Kottayam 686006	Member External Expert
10	**Dr. Ummar Tharammel** Professor, Department of Malayalam University of Calicut, Calicut University P O	Member External Expert
11	**C. Gopan** Assistant Department of Theatre Sree Sankara University of Sanskrit, Kalady	Member External Expert

10. SCHOOL OF MANAGEMENT AND BUSINESS STUDIES

SL.NO	NAME	POSITION
01	**Dr. E Sulaiman** M.Com, M.B.A,PhD Professor & HOD SMBS School of Management and Business Studies, MG University, Kottayam.	**Chairperson**
02	**Dr. Siby Zacharias** M.B.A,PhD Professor & HOD School of Management and Business Studies, MG University, Kottayam.	Member
03	**Dr. Santhosh P Thampi** MBA, MPhil,Ph. D Professor and Dean Faculty of Management Science School of Management and Business Studies, MG University, Kottayam.	Member
04	**Dr. Johney Johnson** MBA, MPhil, Ph. D Professor, SMBS School of Management and Business Studies, MG University, Kottayam.	Member
05	**Dr. Sajimon Abraham** M.C.A, MBA, Ph.D Assistant Professor, SMBS School of Management and Business Studies, MG University, Kottayam.	Member
06	**Dr. Biju M.K** MBA, MPhil, Ph.D Assistant Professor, SMBS School of Management and Business Studies, MG University, Kottayam.	Member
07	**Dr. Afsal E.M** MBA, Ph.D Associate Professor School of Management and Entrepreneurship, KUFOS, Panangad, Kochin	Member (External Expert)
08	**Dr. Saji Gopinath** (Industry Rep) M.Tech.Ph.D Director, IIIT-K and Former Professor, IIM-K Director, Indian Institute of Information Technology and Management – Kerala (IIITM-K), Technopark, Trivandrum, Kerala	Member (External Expert)
09	**Dr. Anil Kumar Raghavan Pillai** (Industry Rep) M.Tech, PGDBM, Ph.D Former G.M, Wipro Tech, & Chief Innovation Officer, Marlabs Software (P) Limited Kalampukattu House, Mannanam P.O, Kottayam Kerala-686561	Member (External Expert)
10	**Dr.V.A Joseph**. (Industry Rep) M.com, MPM, Ph.D Former, Managing Director & CEO South Indian Bank Ltd.	Member (External Expert)

	Head Office T.B Road, Mission Quarters, Thrissur 680 001,Kerala, India	
11	**Dr Gabriel Simon Thattil** M.com, MBA, PGDHRM, M.Phil, Ph.D Professor Department of Commerce School of Business Management and Legal Studies University of Kerala Thiruvananthapuram-695581	Member (External Expert)

11. SCHOOL OF PEDAGOGICAL SCIENCES

SL.NO	NAME	POSITION
01	**Dr. Minikutty.A** Professor & Head School of Pedagogical Sciences, Mahatma Gandhi University	**Chairperson**
02	**Dr. T.V. Thulasidharan** Professor School of Pedagogical Sciences, Mahatma Gandhi University	Member
03	**Dr. Jaya Jaise** Professor School of Pedagogical Sciences, Mahatma Gandhi University	Member
04	**Dr. Asha.J.V** Professor School of Pedagogical Sciences, Mahatma Gandhi University	Member
05	**Dr. Sajna Jaleel** Associate Professor School of Pedagogical Sciences, Mahatma Gandhi University	Member
06	**Dr. Usha.P** Former Professor & Head, Department of Education, University of Calicut	Member External Expert
07	**Dr. Bindu.R.L** Associate Professor & Head, Department of Education, University of Kerala	Member External Expert
08	**Dr. K.Rajeswari** Assistant Professor, Government College of Teacher Education, Kozhikode	Member External Expert
09	**Dr. Issac Paul** Assistant Professor, Government College of Teacher Education, Thiruvananthapuram	Member External Expert

12. SCHOOL OF PHYSICAL EDUCATION

SL.NO	NAME	POSITION
01	**Dr. Binu George Varghese** Head of Department School Of Physical Education M.G. University	**Chairperson**
02	**Dr. Anil Thomas Koshy** Associate Professor U.C College, Aluva	Member External Expert
03	**Dr.Mathews Jacob** Associate Professor M.A College, Kothamangalam	Member External Expert
04	**Dr. Sindhu.R.S** Associate Professor St.Thomas College, Kozhenchery	Member External Expert
05	**Dr. Jayarajan David** Director of Physical Education University of Kerala, Thiruvananthapuram	Member External Expert
06	**Dr. V.P Zakkeer Hussain** Director of Physical Education University of Calicut, Thenjipalam	Member External Expert

13. SCHOOL OF PURE AND APPLIED PHYSICS

SL.NO	NAME	POSITION
01	**Dr. Nandakumar Kalarikkal** Director School Of Pure And Applied Physics	**Chairperson**
02	**Dr. C.Sudarsanakumar** Professor School Of Pure And Applied Physics	Member
03	**Dr. K.Indulekha** Professor School Of Pure And Applied Physics	Member
04	**Dr. P.R.Biju** Associate Professor School Of Pure And Applied Physics	Member
05	**Dr. A.C Saritha** Assistant Professor School Of Pure And Applied Physics	Member
06	**Dr. S.Antony** Assistant Professor School Of Pure And Applied Physics	Member
07	**Dr. Cyriac Joseph** Assistant Professor School Of Pure And Applied Physics	Member
08	**Dr. N Smijesh** Assistant Professor School Of Pure And Applied Physics	Member
10	**Prof. Vincent Mathew** Professor Dept of Physics Central University of Kerala Periya, Kasargod, 671316	Member External Expert
11	**Dr.P.T.Ajith Kumar** President and Leading Scientist Light Logics Holography and Optics Crescent Hill, Thiruvallom Trivandrum-695 581, Kerala	Member from Industry

12	**Dr. Sreeraj Gopi** Chief Scientist Plantlipids Pvt.Ltd. Chief Scientific Offer-Aurea Biolabs Pvt.Ltd. Kolenchery, Cochi-680 309	Member from Industry

14. SCHOOL OF SOCIAL SCIENCES

SL.NO	NAME	POSITION
01	**Dr. Abhilash Babu** Associate Professor& HOD School of Social Science, M.G. University Malloossery (P.O), Pullarikkunnu Kottayam- 686041	**Chairperson**
02	**Dr. Sanal Mohan** Associate Professor (Deputation) School of Social Science, M.G. University Malloossery (P.O), Pullarikkunnu Kottayam- 686041	Member
03	**Dr. Raju.S** Associate Professor (Sabbatical Leave) School of Social Science, M.G. University Malloossery (P.O), Pullarikkunnu Kottayam- 686041	Member
04	**Dr. Rajesh Komath** Assistant Professor School of Social Science, M.G. University Malloossery (P.O), Pullarikkunnu Kottayam- 686041	Member
05	**Dr. K.S Madhavan** Associate Professor Department of History University of Calicut, Calicut University PO, Malappuram,673635	Member External Expert
06	**Dr. Antony Palackal** Assistant Professor Department of Sociology University of Kerala, Kariavattom Thiruvananthapuram (Dt)	Member External Expert
07	**Dr. V. Dinesan** Assistant Professor Dept. of History, Govt. Arts & Science College, Uduma, Kasargode-671318	Member External Expert
08	**Dr. Sheeba KM** Professor Department of History Sree Sankaracharya University of Sanskrit, Kalady Ernakulam (Dt)- 683574	Member External Expert
09	**Dr. Arupjyoti Saikia** Professor History Department of Humanities and Social Sciences, IIT Guwahati Assam, 781039 India	Member External Expert
10	**Burton Cleetus** Assistant Professor Centre for Historical Studies, School of Social Sciences Jawaharlal Nehru University, New Delhi- 110067	Member External Expert

15. SCHOOL OF TOURISM STUDIES

SL.NO	NAME	POSITION
01	**Dr. Robinet Jacob** Director School of Tourism Studies Mahatma Gandhi University, Kottayam	**Chairperson**
02	**Dr. Toney K Thomas** Assistant Professor School of Tourism Studies Mahatma Gandhi University, Kottayam	Member
03	**Dr. Sindhu R Babu** School of Tourism Studies Mahatma Gandhi University, Kottayam	Member
04	**Dr. B. George** Principal Madurai, Kamaraj University College, Alagar Koil Road, Tallakulam, Madurai, Tamil Nadu, 625002	Member External Expert
05	**Prof. Dr. Kannan** Professor Centre for Tourism and Hotel Management, Madurai Kamaraj University	Member External Expert
06	**Prof.(Dr.) Sampad Kumar Swain** Professor Department of Tourism Studies, School of Management, Pondicherry Central University, Pondicherry, 605014	Member External Expert
07	**Dr. Sibi George** Department of Hospitality and Tourism, Kerala Central University, Tejaswini Hills, Periye, Kerala, 671320	Member External Expert
08	**Prof. (Dr.) Prem Kanna** Professor A Department of Hotel Management, Hindusthan College, Coimbatore, 641004	Member External Expert
09	**Dr.Satheesh Kumar Nair** Dy. Chief of HR Air India Express, Corporate Head Quarters Airlines House, Durbar Hall Road,Kochi, Kerala-682016	Member External Expert
10	**Shri. Neelkanth Pararath,** Managing Director CRS Technologies India Pvt. Ltd,Civil Lanes Road, Padivattom, Kakkanad, Kochi-682024	Member External Expert
11	**Shri. Anishkumar P.K** CEO The Travel Planners, 36/1866, New Gardens, Sangamamnagar, Thiruvananthapuram-695008	Member External Expert

STATUTORY FINANCE COMMITTEE

Sl. No.	Name	Position
01	Vice Chancellor	Chairman
02	Pro-Vice Chancellor	Member
03	Sri. Suresh M S Senate Member Section Officer (Hr.Gr) Mahatma Gandhi University	Member
04	Dr. Biju Thomas Syndicate Member Principal (in charge), Baselius College, Kottayam	Member
05	Sri. Paul .V Karamthanam Academic Council MemberAssociate Professor Department of Botany, St. Thomas College, Pala	Member
06.	Dr. Beena Mathew, Professor, School of Chemical Sciences, Mahatma Gandhi University.	Member
07.	Dr. Baiju K.R Associate Professor & HOD, School ofEnvironmental Sciences, Mahatma Gandhi University.	Member
08	Finance Secretary Government of Kerala	Member
09	Secretary to Government Kerala Higher Education Department	Member
10	Finance Officer	Secretary

Planning Board

Chairman:ViceChancellor			
	NameoftheMember	NominationStatus	DateofNomination
1.	Dr.JayachangranK,Professor, SchoolofBiosciences.	NomineeoftheViceChancellor	22.10.2020
2.	Dr.RobinetJacob,Professor, SchoolofTourismStudies.	NomineeoftheViceChancellor	22.10.2020
3.	Dr.M.H.Ilias,Professor, SchoolofGandhianThoughtand DevelopmentStudies	NomineeoftheViceChancellor	22.10.2020
4.	Dr.NoushadP.P., AssociateProfessor,SchoolofGandhianThought&DevelopmentStudies	NomineeoftheHon.Chancellor	4.11.2019
5	Prof.(Dr.)ShivanandHosamani, ViceChancellor,RaniChannammaUniversity,Belagavi, 09886943488(M)	NomineeoftheUGC	2.12.2016
6.	Dr.JayashreeMenonKurup,Director,StudentServiceCentre,IGNOU, Res:A-3/2,Sector-13,RKPuram,NewDelhi. 24673771(R)	NomineeoftheUGC	2.12.2016
7.	TheSecretarytoGovernment, HigherEducationDepartment.	NomineeoftheHigher EducationDepartment	
8.	Dr.B.Ekbal, Member,StatePlanningBoard.	NomineeoftheState PlanningBoard	1.12.2016
9.	Registrar, MahatmaGandhiUniversity.		
10.	FinanceOfficer, MahatmaGandhiUniversity.	Secretary, UniversityPlanningBoard.	

BOARD FOR ADJUDICATION OF STUDENTS GRIEVANCES

01	The Vice-Chancellor	Chairman	Statute 2(a) of Chapter27
02	Dr. Santhosh P Thampi Professor, School of Management and Business Studies, Mahatma Gandhi University, Kottayam Dean of Students	Member (Nominated on 23.05.2023)	Statute 2(b) of Chapter 27
03	Sri. Harikrishnan P Associate Professor, Computer Science Department, N.S.S College, Rajakumari Member, Syndicate	Member (Nominated on 22.10.2021)	Statute 2(c) of Chapter 27
04	Dr. Shajila Beevi S Associate Professor, Islamic History, Maharaja's College,Ernakulam Member, Syndicate	Member (Nominated on 23.05.2023)	Statute 2(c) of Chapter 27
05	Dr. R. Anitha Principal, Devaswom Board College,Thalayolaparambu Member, Syndicate	Member (Nominated on 30.10.2021)	Statute 2(c) of Chapter 27
06	Sri. Rahul Mon Rajan Chairman of the University Union M.A. IV Semester M.G University, Kottayam	Member	Statute 2(d) of Chapter27
07	Sri.Akesh K.G, Chairman of the College Union, B.Com Third Year, St.Mary's College, Manarcadu	Member (Nominated on 02.11.2023)	Statute 2(e) of Chapter 27
08	Smt. Aparna K Anil, Chairperson of the College Union, 6th Semester B.Com LLB, CSI College for Legal Studies	Member (Nominated on 02.11.2023)	Statute 2(e) of Chapter 27

09	Dr.Bismi Gopalakrishnan Head of the Department, School of Indian Legal Thought, Mahatma Gandhi University, Kottayam Member, Academic Council	Member (Nominated on 07.08.2020)	Statute 2(f) of Chapter 27
10	Dr. Suresh A. S Principal, Sree Sankara College, Kalady Member, Academic Council	Member (Nominated on 22.10.2021)	Statute 2 (f) of Chapter 27
11	The Registrar	Member	Statute2(g)of Chapter27

കോളേജ് ഡവലപ്മെൻറ് കൗൺസിൽ

മഹാത്മാ ഗാന്ധി സർവകലാശാലയുടെ കീഴിലുള്ള അംഗീകൃത കോളേജുകളുടെ സുസ്ഥിര വികസനത്തിനും ശരിയായ ആസൂത്രണത്തിനും വേണ്ടി 15-02-1990 മുതൽ കോളേജ് വികസന സമിതി എന്ന വിഭാഗം ഈ സർവകലാശാലയിൽ പ്രവർത്തനം ആരംഭിച്ചു .

1956 ലെ യൂണിവേഴ്സിറ്റി ഗ്രാൻഡ്സ് കമ്മീഷൻ നിയമപ്രകാരം സെക്ഷൻ 2 (f) & 12 (B) യുടെ പരിധിയിൽ കോളേജുകളെ ഉൾപ്പെടുത്തുന്നതിനും അതിലൂടെ കോളേജുകളുടെ വികസനത്തിന് സഹായകമായി നിലനിൽക്കുന്നതിനും കോളേജ് വികസന സമിതി കോളേജുകളുമായി വളരെ അടുത്ത ബന്ധം പുലർത്തിയിരുന്നു നിലവിൽ ഈ സർവ്വകലാശാലയുടെ കീഴിൽ 75 ഓളം കോളേജുകൾ യൂണി വേഴ്സിറ്റി ഗ്രാന്റ്സ് കമ്മീഷന്റെ (യുജിസി) വികസന സഹായം സ്വീകരിക്കാൻ അർഹത നേടിയിട്ടുണ്ട് ..

1956 ലെ യുജിസി യുടെ ആക്ട് പ്രകാരമുള്ള 2 (f) ലിസ്റ്റിൽ ഉൾപ്പെടുത്തുന്നതിനായുള്ള വിവിധ കോളേജുകളിലെ അപേക്ഷ സർവകലാശാല രജിസ്ട്രാറുടെ ശുപാർശയോട് കൂടി യുജിസി യിലേക്ക് അയക്കുന്നു.

എയ്ഡഡ് കോളേജ് അദ്ധ്യാപകരുടെ പ്രൊഫസർ സ്ഥാനക്കയറ്റത്തിനുള്ള യോഗ്യത പരിശോധിക്കുന്നതിനുള്ള സെലക്ഷൻ കമ്മിറ്റിയിൽ കോളേജ് ഡെവല പ്മെന്റ് കൗൺസിൽ ഡയറക്ടർ അംഗമാകുകയും ഇന്റർവ്യൂ നടത്തുകയും ചെയ്യുന്നു

ഫാക്കൽറ്റി ഡവലപ്മെൻറ് പ്രോഗ്രാം

. കേരളാ സ്റ്റേറ്റ് ഹയർ എജ്യുക്കേഷൻ കൗൺസിൽ (കെഎസ്എച്ച്ഇസി), കേരള ഗവൺമെന്റ് കേരളത്തിൽ പുതിയ നാലുവർഷത്തെ ഗ്രാജ്വേറ്റ് പ്രോഗ്രാം നടപ്പിലാക്കുന്നതിനുള്ള നടപടികൾ ആരംഭിച്ചതുമായി ബന്ധപ്പെട്ട് കോളേജ് ഡവലപ്മെന്റ് കൗൺസിലിൻറെ നേതൃത്വത്തിൽ 2023 ഓഗസ്റ്റ് 18 മുതൽ 23 വരെയുള്ള തീയതികളിൽ എംജി യൂണിവേഴ്സിറ്റിയിലെ ഐഐആർബിഎസ് ഓഡിറ്റോറിയത്തിൽ വച്ച് യുജി പ്രോഗ്രാം പുനഃക്രമീകരിക്കുന്നതിനുള്ള ഒബിഇ പരിശീലനത്തെക്കുറിച്ചുള്ള ഫാക്കൽറ്റി ഡവലപ്മെന്റ് പ്രോഗ്രാം (എഫ്ഡിപി) നടത്തുകയുണ്ടായി

സെമിനാർ/കോൺഫറൻസ്/വർക്ക്ഷോപ്പ്

വിവിധ കോളേജുകളിൽ അന്തർദേശീയ/ദേശീയ/സംസ്ഥാനതല സെമിനാറു കൾ/കോൺഫറൻസുകൾ/വർക്ക്ഷോപ്പുകൾ തുടങ്ങിയവ സംഘടിപ്പിക്കുന്നതിനു ള്ള അനുവാദം കോളേജ് ഡെവലപ്മെൻറ്കൗൺസിൽ ഡയറക്ടർനൽകിവരുന്നു.

വിവിധ ദേശീയ -സംസ്ഥാനതല സെമിനാറുകൾ ,വർക്ക്ഷോപ്പുകൾ ,ചർച്ചകൾ തുടങ്ങിയവയുമായി ബന്ധപ്പെട്ട ഡ്യൂട്ടി സർട്ടിഫിക്കറ്റുകൾക്ക് കോളേജ് ഡെവല പ്മെൻറ് ഡയറക്ടർ അംഗീകാരം നൽകാറുണ്ട് .യുജിസി ധനസഹായത്തോടെയും സ്വന്തമായും സംഘടിപ്പിച്ച സെമിനാറുകളുടെ പാർട്ടിസിപ്പേഷൻ സർട്ടിഫിക്കറ്റു കളും ഈ ഓഫീസിൽ നിന്നു നൽകിയിട്ടുണ്ട്. ഇതു കൂടാതെ സ്വാശ്രയ കോളേജുകൾ

സംഘടിപ്പിച്ച സെമിനാറുകളുടെയും വർക്ക്ഷോപ്പുകളുടെയും സർട്ടിഫിക്കറ്റുകൾക്ക് 30 /- രൂപ നിരക്കിൽ ഫീസ് ഈടാക്കുന്നുണ്ട്.

കരിയർ ഓറിയൻഡഡ് ആഡ് ഓൺ കോഴ്സുകൾ

യുജിസി യുടെ പന്ത്രണ്ടാം പദ്ധതിയുടെ കാലാവധി അവസാനിച്ചുവെങ്കിലും വിവിധ കോളേജുകളിൽ ആ കാലയളവിൽ നടത്തപ്പെട്ട ആഡ് ഓൺ കോഴ്സുകളുടെ സർട്ടിഫിക്കറ്റുകൾക്ക് കോളേജ് ഡെവലപ്മെൻറ്കൗൺസിൽ ഡയറക്ടർ അംഗീകാരം നൽകി വരുന്നുണ്ട് .

ഡിപ്പാർട്ട്മെന്റ് ഓഫ് സ്റ്റുഡൻസ് സർവ്വീസസ്

സർവ്വകലാശാലയിലെ വിദ്യാർത്ഥികളുടെ ക്ഷേമത്തിനും പുരോഗതിക്കും വേണ്ട സേവനങ്ങൾ ചെയ്യുക എന്നതാണ് ഡിപ്പാർട്ടമെന്റ് ഓഫ് സ്റ്റുഡന്റ് സർവ്വീസസിന്റെ പ്രാഥമിക ലക്ഷ്യം. അതിനുവേണ്ടിയുള്ള പ്രവർത്തന മേഖലയിൽ മുഴുകുമ്പോൾതന്നെ അവരുടെ ഇടിയിലുള്ള ദുഷ്പ്രവണതകളായ റാഗിംങ്, ലഹരി ഉപയോഗം, മൊബൈൽ ഫോൺ ദുരുപയോഗം, വിഷാദം എന്നിവയിൽ നിന്നും വിദ്യാർത്ഥികളെ മോചിപ്പിക്കുന്നതിനുള്ള കൗൺസിലിംങ്, സെമിനാർ, വർക്ക് ഷോപ്പുകൾ തുടങ്ങിയവ അവർക്കുവേണ്ടി നടത്താറുള്ളതാണ്. കൂടാതെ വിദ്യാർത്ഥി, വിദ്യാർത്ഥിനികളുടെ വളർന്നുവരുന്ന സർഗ്ഗവാസനകളെ തട്ടിയുണർ ത്തുവാൻ സർവ്വകലാശാല കലോത്സവം, സൗത്ത് സോൺ ഇന്റർ യൂണിവേഴ്സിറ്റി കലോത്സവം, നാഷണൽ ഇന്റർ യൂണിവേഴ്സിറ്റി കലോത്സവം എന്നീ കാലാപരമായ മത്സരങ്ങൾ സംഘടിപ്പിക്കുന്നതും ഈ സ്ഥാപനത്തിന്റെ മുഖ്യ ധർമ്മമാണ്.

2023 വർഷം ഡിപ്പാർട്ട്മെന്റ് ഓഫ് സ്റ്റുഡന്റ് സർവീസസ് നടത്തിയ പരിപാടികളുടെ വിശദീകരണം താഴെ ചേർക്കുന്നു.

സർവ്വകലാശാല യൂണിയന്റെ പരിപാടികൾ

1. **യുവജനോത്സവം**

ഡിപ്പാർട്ട്മെന്റ് ഓഫ് സ്റ്റുഡന്റ് സർവീസസിന്റെ സഹകരണത്തോടെ സർവ്വകലാശാലാ യൂണിയൻ എറണാകുളം മഹാരാജാസ് കോളേജിൽ വച്ച് ഫെബ്രുവരി മാസം 08 മുതൽ 12 വരെ യുവജനോത്സവം (അനേക-2023) സംഘടിപ്പിക്കുകയുണ്ടായി. ഏകദേശം 1500-ൽ പരം വിദ്യാർത്ഥികൾ വിവിധ കോളേജുകളിൽനിന്നും 58 മത്സരയിനങ്ങളിൽ പങ്കെടുക്കുകയുണ്ടായി. വിജയികളായ മത്സരാർത്ഥികൾക്ക് മെമന്റോയും മെറിറ്റ് സർട്ടിഫിക്കേറ്റുകളും, ക്യാഷ് അവാർഡും കൂടാതെ സാമ്പത്തികമായി പിന്നോക്കം നിൽക്കുന്നവർക്ക് കൾച്ചറൽ സ്കോളർഷിപ്പുകളും വിതരണം ചെയ്യുകയുണ്ടായി. പ്രസ്തുത

പരിപാടിക്ക് ഏകദേശം 46,32,922/- ലക്ഷം രൂപ ചെലവായി. U.O.No.3684/AD A5/2023/M.G.U തീയതി, 29.03.2023



2. നാടകോത്സവം

സർവ്വകലാശാല യൂണിയന്റെയും ഡിപ്പാർട്ട്മെന്റ് ഓഫ് സ്റ്റുഡന്റ് സർവീസസിന്റെയും നേതൃത്വത്തിൽ യുവജനോത്സവത്തിന മുന്നോടി യായി നാടകോത്സവം (ധീരോദത്തം) 2023 ജനുവരി 24,25 തീയതികളിൽ കട്ടപ്പന ഗവ. കോളേജിൽ വച്ച് സംഘടിപ്പിച്ചു. അതിൽനിന്നും ഏറ്റവും നല്ല നടനേയും നടിയെയും തിരഞ്ഞെടുത്തു.



3. മയക്കുമരുന്ന് വിരുദ്ധ ക്യാംപെയിൻ

ഡിപ്പാർട്ട്മെന്റ് ഓഫ് സ്റ്റുഡന്റ് സർവീസസിന്റെയും സർവ്വകലാശാല യൂണിയന്റെയും സംയുക്താഭിമുഖ്യത്തിൽ മയക്കുമരുന്നു വിരുദ്ധ ക്യാംപെയിൻ ജനുവരി മാസം 3-ാം തീയതി തൊടുപുഴയിൽ വച്ച് സംഘടിപ്പിക്കുകയുണ്ടായി. ധാരാളം വിദ്യാർത്ഥികൾ വിവിധ കോളേജുക ളിൽ നിന്നും പങ്കെടുത്തു. വിദ്യാർത്ഥികളെ മയക്കുമരുന്നുകളിൽ നിന്നും മോചിപ്പിക്കുന്നതിനു വേണ്ടി ഇതുമായി ബന്ധപ്പെട്ട വിശിഷ്ട വ്യക്തികൾ ക്ലാസുകൾ നടത്തി. ഇതിന്റെ സന്ദേശം മറ്റു ക്യാമ്പസ്സുകളിലേക്ക് വ്യാപിപ്പിക്കുന്നതിനായി പോസ്റ്റർ ക്യാപെയിൻ നടത്തി. പ്രസ്തുത പരിപാടിക്ക് ആകെ 37,650/- രൂപ ചിലവായി.

4. സർവ്വകലാശാല യൂണിയൻ സെമിനാർ

സർവ്വകലാശാല യൂണിയൻ സെമിനാർ ദേശീയ വിദ്യാഭ്യാസ നയം; അപ്ര ഖ്യാപിത കടന്നു കയറ്റങ്ങൾ എന്ന വിഷയത്തിൽ 2023 ജനുവരി 10 നു എറ

ണാകുളം ജില്ലയിലെ മഹാരാജാസ് കോളേജിൽ വച്ച് നടത്തുകയുണ്ടായി. ഉത്തരവ് നമ്പർ. 244/ AD A5/2023/ എം.ജി.യു തീയതി. 09.01.2023

5. സർവ്വകലാശാല യൂണിയൻ ഏകദിന സെമിനാർ

സർവ്വകലാശാല യൂണിയൻ ഏകദിന സെമിനാർ എടത്വ സെന്റ് അലോഷ്യസ് കോളേജിൽ വച്ച് 2023 ആഗസ്റ്റ് 19 തീയതിയിൽ "Indian Democracy and Secularism എന്ന വിഷയത്തിൽ നടത്തുകയുണ്ടായി. ഉത്തരവ് നമ്പർ. 9065/ AD A5/2023/ എം.ജി.യു തീയതി. 17.08.2023. കൂടാതെ പെരുമ്പാവൂർ, ജയ് ഭാരത് കോളേജ് 2023 ആഗസ്റ്റ് 12 നും ന ഭാരതവും സ്ത്രീ സുരക്ഷയും എന്ന വിഷയത്തിലും തൃപ്പൂണിത്തുറ ഗവ. ആർട്സ് കോളേജിൽ ആഗസ്റ്റ് 20 Observing India എന്ന വിഷയത്തിലും നടത്തുകയുണ്ടായി.

6. സർവ്വകലാശാല യൂണിയൻ പൊതുയോഗം

സർവ്വകലാശാല യൂണിയൻ പൊതുയോഗം 2023 മെയ്യ് 23,24 നു എറണാകുളം ജില്ലയിൽ വച്ച് നടത്തുകയുണ്ട ായി

7. മീഡിയാ ക്യാമ്പ്

ഡിപ്പാർട്ട്മെന്റ് ഓഫ് സ്റ്റുഡന്റ് സർവീസസിന്റെയും സർവ്വകലാശാല യൂണിയന്റെയും സഹകരണത്തോടുകൂടി മീഡിയ ക്യാമ്പ് ചങ്ങനാശ്ശേരി മീഡിയ വില്ലേജിൽ വച്ച് ജൂലൈ മാസം 25-ാം തീയതി സംഘടിപ്പിച്ചു. അതിൽ മാധ്യമലോകത്തെ പ്രമുഖർ ക്ലാസ്സെടുത്തു. മാധ്യമ ലോകത്തെക്കുറിച്ച് വിദ്യാർത്ഥികളിൽ ഒരു അവബോധം ഉണ്ടാക്കിയെടുക്കാൻ ഈ പരിപാടിക്ക് കഴിഞ്ഞു.

8. സെക്കുലർ ഫെസ്റ്റ്

മഹാത്മാഗാന്ധി സർവ്വകലാശാല യൂണിയൻ നേതൃത്വത്തിൽ ഇടുക്കി ജില്ലയിലെ തൊടുപുഴയിൽ വച്ച് 2023 ഏപ്രിൽ മാസം 26,27,28 സെക്കുലർ ഫെസ്റ്റ് സംഘടിപ്പിച്ചു. ജില്ലയിലെ കട്ടപ്പനയിൽ വച്ച് 27.04.2023 ന ഉദ്ഘാടനം നടത്തിയത്. ആകെ 2 ലക്ഷം രൂപ ചെലവായി. ഉത്തരവ് നമ്പർ. 4321/ അഉ അ5/2023/ എം. ജി.യു തീയതി. 20.04.2023

9. നാഷണൽ കോൺഫറൻസ്

മഹാത്മാഗാന്ധി സർവ്വകലാശാല യൂണിയൻ നേതൃത്വത്തിൽ 2023 ആഗസ്റ്റ് 16 മുതൽ 21 വരെ സർവകലാശാല ക്യാമ്പസിൽ വച്ച് നാഷണൽ കോൺഫറൻസ് നടത്തി.

10. വനിത ക്യാമ്പ്

മഹാത്മാഗാന്ധി സർവ്വകലാശാല യൂണിയൻ നേതൃത്വത്തിൽ 09.05.2023 ന് എറണാകുളത്തു വച്ച് വനിതാക്യാമ്പ് സംഘടിപ്പിച്ചു. വിവിധ അഭിഭാഷകർ ക്ലാസ്സുകൾ കൈകാര്യം ചെയ്തു. പരിപാടിയിൽ പങ്കെടുത്ത മുഴുവൻ കുട്ടികൾക്കും ബുക്ക്, പേന, റ്റാഗ് എന്നിവ നൽകി.



11. യൂണിയൻ ശില്പശാല

മഹാത്മാഗാന്ധി സർവ്വകലാശാല യൂണിയൻ നേതൃത്വത്തിൽ 2023 ഏപ്രിൽ 25 ഇടുക്കി ജില്ലയിലെ തൊടുപുഴയിൽ വച്ച് യൂണിയൻ ശില്പശാല നടത്തി. 100 ൽ പരം വിദ്യാർത്ഥികൾ പങ്കെടുത്തു.



12. സൗത്ത് സോൺ ഇന്റർ യൂണിവേഴ്സിറ്റി യുവജനോത്സവം

ആന്ധ്രാപ്രദേശ് തിരുപ്പതി പദ്മാവദി മഹിളാ വിശ്വ വിദ്യാലയത്തിൽ വച്ച് 2023 ജനുവരി 3 മുതൽ 7 വരെ നടന്ന സൗത്ത് സോൺ ഇന്റർ യൂണിവേഴ്സിറ്റി യുവജനോത്സവത്തിൽ മഹാത്മാഗാന്ധി യൂണിവേഴ്സിറ്റിയെ

പ്രതിനിധീകരിച്ച് 47 പേരുടെ ഒരു ടീമിനെയാണ് അയച്ചത്. ആകെ 4,01,254/- രൂപ ടീമിനെ തയ്യാറാക്കുന്നതിനും അതിൽ പങ്കെടുക്കുന്നതിനും അനുവദിച്ചു. ഓവറോൾ റണ്ണർ അപ്പ് ട്രോഫി കരസ്ഥമാക്കാൻ മഹാത്മാഗാന്ധി യൂണിവേഴ്സിറ്റി ടീമിന സാധിച്ചു.

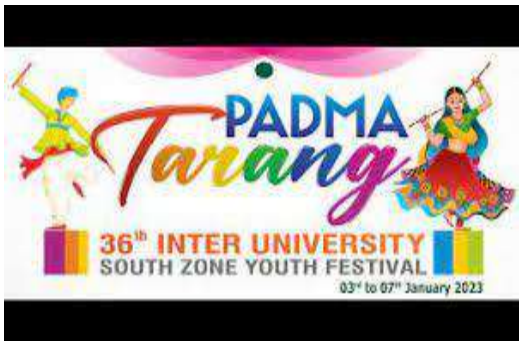

13. നാഷണൽ ഇന്റർ യൂണിവേഴ്സിറ്റി യൂത്ത് ഫെസ്റ്റിവെൽ

36-മത് 2016 നാഷണൽ ഇന്റർ യൂണിവേഴ്സിറ്റി യൂത്ത് ഫെസ്റ്റിവൽ ഫെബ്രുവരി മാസം 24 മുതൽ 28 വരെ ജയിൻ യൂണിവേഴ്സിറ്റി, ബാഗ്ളൂരിൽ വച്ച് നടന്നു. 27 പേരുടെ ഒരു ടീമിനെ പങ്കെടുപ്പിക്കുവാനും അതിനുവേണ്ടി യുള്ള ടീമിനെ പങ്കെടുപ്പിക്കുവാനും അതിനുവേണ്ടിയുള്ള തയ്യാറെടുപ്പുമായി ആകെ 2,77,443/- രൂപ അനുവദിച്ചിരുന്നു. നാഷണൽ ഇന്റർ യൂണിവേഴ്സിറ്റി യൂത്ത് ഫെസ്റ്റിവെൽ തീയറ്റർ വിഭാഗത്തിലെ ഇവന്റ്വൈസ് ചാമ്പ്യൻഷിപ്പ് മഹാത്മാഗാന്ധി യൂണിവേഴ്സിറ്റി ടീമിന ലഭിച്ചു. നിരവധി ഒന്ന്, രണ്ട് സ്ഥനാങ്ങൾ കരസ്ഥമാക്കിയ ടീം അഗംങ്ങൾക്ക് ക്യാഷ് അവാർഡുകൾ നൽകി പ്രോത്സാഹിപ്പിച്ചു.



14. വിദ്യാർത്ഥികൾക്കുള്ള അപകട ഇൻഷ്വറൻസ്

ഓരോ സാമ്പത്തിക വർഷവും സർവ്വകലാശാല വിദ്യാർത്ഥികൾക്കുള്ള അപകട ഇൻഷ്വറൻസ് നാഷണൽ ഇൻഷ്വറൻസ് കമ്പനി മുഖേന വിതരണം ചെയ്യുന്നു. അതിലേക്കായി ഓരോ വിദ്യാർത്ഥികളിൽനിന്നും 19 രൂപ നിരക്കിൽ പ്രീമിയം പിരിച്ച് അപകടത്തിൽ മരണം സംഭവിക്കുന്ന

വിദ്യാർത്ഥികൾക്ക് ഒരു ലക്ഷം രൂപയും/ കൈ/കാല് അംഗവൈകല്യം സംഭവിക്കുന്നവർക്ക് 50,000/- രൂപയും മുറിവേൽക്കുന്നവർക്ക് 10,000/- രൂപയും നൽകുന്നു. ഇതിലേക്കായി 2023 മെയ്യ് പുതിയ ടെൻഡർ വിളിക്കുകയും ന്യൂ ഇൻഡ്യ ഇൻഷുറൻസ് കമ്പനിക്ക് ലഭിക്കുകയും ചെയ്തു. അത് പ്രകാരം ടി നാഷണൽ ഇൻഷ്വറൻസ കമ്പനിയിൽ പ്രീമിയമായി 19 ലക്ഷം രൂപയാണ് അടച്ചത്.

15. സ്റ്റുഡന്റ് കൾച്ചർ സ്കോളർഷിപ്പ്

സാമ്പത്തികമായി പിന്നോക്കം നിൽക്കുന്ന സർവ്വകലാശലാ കലോത്സവങ്ങളിൽ സമ്മാനർഹരായ 22 വിദ്യാർത്ഥികൾക്ക് സ്റ്റുഡന്റ് കൾച്ചറൽ സ്കോളർഷിപ്പ് 5,000/- രൂപ വീതം നൽകുവാൻ കഴിഞ്ഞു. എല്ലാ വർഷവും പത്രപരസ്യം കൊടുത്ത് അപേക്ഷകൾ ക്ഷണിച്ചിരുന്നു.

16. മെഡിക്കൽ സഹായം

മാരകരോഗം ബാധിച്ച വിദ്യാർത്ഥികൾക്ക് ഡിപ്പാർട്ട്മെന്റ് ഓഫ് സ്റ്റുഡന്റ് സർവീസസ് മെഡിക്കൽ സഹായം നൽകുന്നു. അഞ്ച് വിദ്യാർത്ഥികൾക്ക് 5,0000/- രൂപ വീതം ആകെ 2,50,000/- രൂപ സ്കോളർഷിപ്പ് ഇനത്തിൽ വിതരണം ചെയ്യാൻ സാധിച്ചു.

നാഷണൽ സർവ്വീസ് സ്കീം
വാർഷിക റിപ്പോർട്ട് 1 ജനുവരി 2023 - 31 ഡിസംബർ 2023

ആർ ഡി ക്യാമ്പ്

2023 ലെ റിപ്പബ്ലിക്ക് ദിന ക്യാമ്പ് 2023 ജനുവരി 1 മുതൽ 31 വരെ ഡൽഹിയിൽ വച്ച് നടത്തപ്പെട്ടു .ജനുവരി 26 റിപ്പബ്ലിക്ക് ദിനത്തിൽ മഹാത്മാ ഗാന്ധി സർവകലാശാലയിൽ നിന്നും തെരഞ്ഞെടുക്കപ്പെട്ട വോളണ്ടിയർമാർ ഉൾപ്പെടെയുള്ള "കേരള ടീം " അഭിമാനപൂർവം റിപ്പബ്ലിക്ക് ദിന പരേഡിൽ പങ്കെടുത്തു .

11 അംഗ എൻഎസ്എസ് സംഘം റിപ്പബ്ളിക് ദിന പരേഡിൽ പങ്കെടുക്കും

തിരുവനന്തപുരം



റിപബ്ലിക് ദിന പരേഡിൽ കേരളത്തിലെ എൻഎസ്എസിനെ പ്രതിനിധീകരിച്ച് പങ്കെടുക്കുന്ന 11 അംഗ സംഘം

റിപ്പബ്ളിക്ക് ദിന പരേഡിൽ കേരളത്തിലെ നാഷണൽ സർവീസ് സ്കീമിനെ പ്രതിനിധീകരിച്ച് പതിനൊന്നംഗ സംഘം പങ്കെടുക്കുമെന്ന് ഉന്നതവിദ്യാഭ്യാസ മന്ത്രി ആർ ബിന്ദു അറിയിച്ചു. റിപ്പബ്ളിക്ക് ദിന പരേഡിൽ പങ്കെടുക്കാൻ അവസരം ലഭിച്ച ഏക സന്നദ്ധ സേനാ വിഭാഗമാണ് നാഷണൽ സർവീസ് സ്കീം. എസ് ഗൗരി (നിർമ്മല കോളേജ്, മൂവാറ്റുപുഴ), അനശ്വര വിനോദ് (ശ്രീനാരായണ ഗുരു കോളേജ് ചേളന്നൂർ, കോഴിക്കോട്), പി മുഹമ്മദ് ലിയാൻ (യൂണിവേഴ്സിറ്റി കോളേജ്, തിരുവനന്തപുരം), എൻ പി സൂര്യലാൽ (കോളേജ് ഓഫ് അപ്ലൈഡ് സയൻസ് കോഴിക്കോട്), അഖിൽ രാജൻ (എൻഎസ്എസ് ഹിന്ദു കോളേജ്, ചങ്ങനാശേരി), ദേവിക മേനോൻ (കോളേജ് ഓഫ് അപ്ലൈഡ് സയൻസ്, ചേലക്കര), അരുന്ധതി നമ്പ്യാർ (ഗവ. ലോ കോളേജ്, എറണാകുളം), അഞ്ജന കെ മോഹൻ (ടികെഎം കോളേജ് ഓഫ് എൻജിനിയറിങ്, കൊല്ലം), പി തരുൺ കുമാർ (വിദ്യാ അക്കാദമി ഓഫ് സയൻസ് ആൻഡ് ടെക്നോളജി, തൃശൂർ), സമീൻ കബീർ (ഗവ. ആർട്സ് കോളേജ്, തിരുവനന്തപുരം) എന്നിവരാണ് പരേഡിൽ പങ്കെടുക്കുന്നത്. കൊല്ലം മാർ ബസേലിയോസ് മാത്യൂസ് എൻജിനിയറിങ് കോളേജിലെ എൻഎസ്എസ് പ്രോഗ്രാം ഓഫീസർ ദർശന എസ് ബാബു നയിക്കും.

ടീമംഗങ്ങൾക്ക് മന്ത്രി ആർ ബിന്ദുവിന്റെ നേതൃത്വത്തിൽ യാത്രയയപ്പ് നൽകി. സ്റ്റേറ്റ് എൻഎസ്എസ് ഓഫീസർ ഡോ. ആർ അൻസർ, റീജണൽ ഡയറക്ടർ ജി ശ്രീധർ എന്നിവർ ചടങ്ങിൽ പങ്കെടുത്തു. ഒരുമാസം നീണ്ടുനിൽക്കുന്ന പരിശീലന പരിപാടികളിലൂടെ നടക്കുന്ന റിപ്പബ്ളിക്ക് ദിന പരേഡിലും നാഷണൽ സർവീസ് സ്കീം വളന്റിയേഴ്സ് കേരളത്തെ പ്രതിനിധാനം ചെയ്യുന്നത് അഭിമാനകരമാണ് മന്ത്രി പറഞ്ഞു.

ദേശാഭിമാനി Wed, 11 January 2023
https://epaper.deshabhimani.com/c/71382877



നാഷണൽ യൂത്ത് ഫെസ്റ്റിവൽ 2023

നാഷണൽ യൂത്ത് ഫെസ്റ്റിവൽ 2023 ജനുവരി 12 മുതൽ 16 വരെ കർണാടകയിലെ ഹുബ്ലിയിൽ വച്ച് നടന്നു. നാഷണൽ യൂത്ത് ഫെസ്റ്റിവലിൽ മഹാത്മാ ഗാന്ധി സർവ്വകലാശാല യിലെ പ്രിതിനിധീകരിച്ച് 12വോളണ്ടിയർമാർ പങ്കെടുത്തു.



എൻ എസ് എസ് പ്രോഗ്രാം ഓഫീസർമാരുടെ ദ്വിദിന പരിശീലന ക്യാമ്പ് (റെസിഡൻഷ്യൽ) 2023 ഓഗസ്റ്റ് 4,5 തീയതിയിൽ കുറുപ്പുംപടി സെന്റ്. കുര്യാക്കോസ് കോളേജിൽ വച്ച് നടത്തപ്പെട്ടു.

എം ജി യൂണിവേഴ്സിറ്റി എൻ എസ് എസ് പ്രോഗ്രാം ഓഫീസർമാരുടെ ദ്വിദിന പരിശീലന ക്യാമ്പ് (റെസിഡൻഷ്യൽ) എം ജി യൂണിവേഴ്സിറ്റി വൈസ് ചാൻസലർ പ്രൊഫ. (ഡോ) സി. ടി. അരവിന്ദകുമാർ ഉദ്ഘാടനം ചെയ്തു. കോളേജ് ഓഡിറ്റോറിയത്തിൽ നടന്ന ചടങ്ങിൽ യൂണിവേഴ്സിറ്റി സിൻഡിക്കേറ്റ് മെമ്പർ ഡോ. കെ. എം. സുധാകരൻ അധ്യക്ഷത വഹിച്ചു. എൻ എസ് എസ് പ്രോഗ്രാം കോർഡിനേറ്റർ ഡോ. ഇ. എൻ. ശിവദാസൻ കോളേജ് മാനേജർ ശ്രീ. ബെന്നി വർഗീസ്,ഡിസ്ട്രിക് കോർഡിനേറ്റർസ് ജോബിൻ ജോർജ്, അജീഷ് കെ ആർ ,ജാക്സ ൺ സി ജെ ബേസിൽ മാത്യു എലിയാസ്, ഫാ എൽദോസ് കെ ജോയ് എന്നിവർ സംബ ന്ധിച്ചു. എം ജി യൂണിവേഴ്സിറ്റിയുടെ കീഴിലുള്ള 130 കോളേജുകളിൽ നിന്നുള്ള പ്രോ ഗ്രാം ഓഫീസർമാർ ക്യാമ്പിൽ പങ്കെടുത്തു.

എം.ജി. യൂണിവേഴ്സിറ്റി എൻ.എസ്.എസ്. പ്രോഗ്രാം ഓഫീസർമാരുടെ റെസിഡൻഷ്യൽ ക്യാമ്പ് വൈസ് ചാൻസലർ ഡോ. സി. ടി. അരവിന്ദകുമാർ നിർവ്വഹിക്കുന്നു. സിൻഡിക്കേറ്റ് അംഗം ഡോ. കെ.എം. സുധാകരൻ, പ്രോഗ്രാം കോഓർഡിനേറ്റർ ഡോ. ഇ.എൻ. ശിവദാസൻ, കോളേജ് മാനേജർ ബെന്നി വർഗീസ് എന്നിവർ സമീപം

മംഗളം

ദ്വിദിന പരിശീലന ക്യാമ്പ്

കുറുപ്പുംപടി: കുറുപ്പുംപടി സെന്റ്. കുര്യാക്കോസ് കോളേജിൽ എം.ജി യൂണിവേഴ്സിറ്റി എൻ.എസ്.എസ് പ്രോഗ്രാം ഓഫീസർമാരുടെ ദ്വിദിന പരിശീലന ക്യാമ്പ് (റെസിഡൻഷ്യൽ) എം.ജി യൂണിവേഴ്സിറ്റി സിൻഡിക്കേറ്റ് മെമ്പർ ഡോ. കെ. എം. സുധാകരന്റെ അധ്യക്ഷതയിൽ എം.ജി യൂണിവേഴ്സിറ്റി വൈസ് ചാൻസലർ പ്രൊഫ. ഡോ. സി.ടി. അരവിന്ദകുമാർ ഉദ്ഘാടനം ചെയ്തു.

കോളേജ് മാനേജർ ബെന്നി വർഗീസ്, സെന്റ്. മേരിസ് ട്രസ്റ്റ് ചെയർമാൻ വർഗീസ് കീരംകുഴി, സെക്രട്ടറി ഫെജിൻ പോൾ, ട്രസ്റ്റി അജി പോൾ, വൈസ് പ്രിൻസിപ്പൽ ജോർജ് .പി. ചെറിയാൻ എന്നിവർ പങ്കെടുത്തു. ഡോ. ഇ. എൻ. ശിവദാസൻ സ്വാഗതവും, ഫാ. എൽദോസ്, കെ. ജോയ് നന്ദിയും പറഞ്ഞു.



● കുറുപ്പുംപടി സെന്റ്. കുര്യാക്കോസ് കോളേജ് ദ്വിദിന പരിശീലന ക്യാമ്പ് എം.ജി യൂണിവേഴ്സിറ്റി വൈസ് ചാൻസലർ പ്രൊഫ. ഡോ. സി.ടി. അരവിന്ദകുമാർ ഉദ്ഘാടനം ചെയ്യുന്നു.

ADVISORY COMMITTEE
DATE : 06-10-2023





LIST OF VOLUNTEERS SELECTED FROM MG UNIVERSITY FOR SOUTH ZONE PRE RD CAMP AT CHENNAI (OCTOBER 2023)		
SI NO	**COLLEGE NAME**	**VOLUNTEER NAME**
1	**MARIAN COLLEGE KUTTIKKANAM**	**BHAVYA ANIL**
2	**SAM COLLEGE OF EDUCATION POOTHOTTA**	**AISWARIA PADMAN**
3	**DE PAUL INSTITUTE OF SCIENCE & TECHNOLOGY ANGAMALY**	**SREELAKSHMI N**
4	**MORNING STAR HOME SCIENCE COLLEGE ANGAMALY**	**CATHERINE PAUL**
5	**KMM ARTS AND SCIENCE COLLEGE, THRIKKAKARA**	**ALFIYA C S**
6	**GOVERNMENT COLLEGE KOTTAYAM**	**VAISHNAVI S**
7	**ST KURIAKOSE COLLEGE KURUPPAMPADY**	**ARDRA M R**
8	**NEWMAN COLLEGE THODUPUZHA**	**NEETHU GIRISH**
9	**BASELIUS COLLEGE KOTTAYAM**	**NANDITHA PRADEEP**
10	**RAJAGIRI COLLEGE OF SOCIAL SCIENCE KALAMASSERY**	**LEONA MARIA JOYSON**
11	**ST JOSEPH COLLEGE OF HOTEL MANAGEMENT & CATERING TECHNOLOGY**	**DIANA MARY JOSEPH**
12	**BPC COLLEGE PIRAVOM**	**ANN MARIA REGI**

Venue : CAUVERY COLLEGE FOR WOMEN, TIRUCHIRAPPALLI, TAMIL NADU
Date : 30/10/2023 to 08/11/2023

DISASTER MANAGEMENT TEAM - "MGU TEAM ON SPOT"
Venue : CMS College, Kottayam
Date : 11/11/2023

Mahatma Gandhi University forms its own disaster management team

'MGU Team On Spot' will consist of NSS and NCC members. The team's services will be available during emergencies in Kottayam, Ernakulam, Idukki, and Pathanamthitta districts, besides the eastern regions of Alappuzha district.

The Hindu Bureau
KOTTAYAM

In a novel initiative, the Mahatma Gandhi University (MGU), Kottayam, will establish an extensive disaster management team to be mobilised during emergency situations.

According to the varsity officials, a volunteer force of 4,800 people will be trained to participate in disaster relief operations. The disaster management team, known as 'MGU Team On Spot', will consist of National Service Scheme (NSS) volunteers and National Cadet Corps (NCC) cadets from affiliated colleges of the university.

First time

This is the first time in the country that a comprehensive volunteer force for disaster relief has been formed under a university.

The MGU On Spot service will be available in Kottayam, Ernakulam, Idukki, and Pathanamthitta districts, as well as the eastern regions of Alappuzha district. The team will operate in collaboration with the State and district disaster management authorities, government departments, and local bodies.

The force will include 3,200 NSS volunteers and 1,600 NCC cadets from 187 colleges in Kottayam, Ernakulam, Pathanamthitta, and Idukki districts. There will be 1,500 volunteers in Ernakulam, 1,400 in Kottayam, 1,100 in Idukki, and 800 in Pathanamthitta district. The activities of the team will be coordinated by the National Service Scheme.

The team members will receive professional training with the assistance of the police, disaster management authorities, Fire Safety and Rescue force, health department, and experts in various areas. The team will carry out disaster management activities according to the instructions of government agencies and departments.

The MGU Team on Spot will provide services in areas such as disaster preparedness, evacuation of people in disaster-prone areas, rescue operations, first aid, services in relief camps, cleaning of water sources contaminated by natural calamities, and rehabilitation.

The team will have coordination committees at university, district and college levels. The Vice-Chancellor of the varsity will serve as the chairman of the University coordination committee.

Cooperation Minister V.N. Vasavan will inaugurate the activities of the MGU Team on Spot during a function at CMS College in Kottayam tomorrow.

ദുരന്തനിവാരണത്തിന് 4800 അംഗ സന്നദ്ധ സേനയുമായി എം.ജി

● രാജ്യത്ത് ആദ്യമായാണ് ഇത്തരമൊരു സംഘമെന്ന് സർവകലാശാല

കോട്ടയം: ദുരന്ത നിവാരണ പ്രവർത്തനങ്ങളിൽ പങ്കുചേരാൻ എം. ജി സർവകലാശാലയിൽ 4800 പേരുടെ സന്നദ്ധ സേന ഒരുങ്ങുന്നു. 'എം.ജി.യു ടീം ഓൺ സ്പോട്ട്' എന്ന് പേരിട്ട സേനയിൽ സർവകലാശാലക്ക് കീഴിലെ കോളജുകളിലെ നാഷനൽ സർവിസ് സ്കീം (എൻ. എസ്.എസ്) വളന്റിയർമാരെയും എൻ.സി.സി കാഡറ്റുകളെയുമാണ് ഉൾപ്പെടുത്തിയിട്ടുള്ളത്. രാജ്യത്ത് ആദ്യമായാണ് ഒരു സർവകലാശാലയുടെ കീഴിൽ ഇത്രയും വിപുലമായ ദുരന്ത നിവാരണ സന്നദ്ധ സേന രൂപവത്കരിക്കുന്നതെന്ന് അധികൃതർ വാർത്തസമ്മേളനത്തിൽ അറിയിച്ചു. 'എം.ജി.യു ടീം ഓൺ സ്പോട്ടിന്റെ' ഉദ്ഘാടനം ശനിയാഴ്ച രാവിലെ 9.30ന് കോട്ടയം സി.എം.എസ് കോളജിൽ മന്ത്രി വി.എൻ. വാസവൻ നിർവഹിക്കും. വൈസ് ചാൻസലർ ഡോ. സി.ടി. അരവിന്ദകുമാർ അധ്യക്ഷത വഹിക്കും. കോട്ടയം, എറണാകുളം, ഇടുക്കി, പത്തനംതിട്ട ജില്ലകളിൽ പൂർണമായും ആലപ്പുഴ ജില്ലയുടെ കിഴക്കൻ മേഖലയിലും സംസ്ഥാന, ജില്ല ദുരന്തനിവാരണ അതോറിറ്റികൾ, സർക്കാർ വകുപ്പുകൾ, തദ്ദേശ സ്ഥാപനങ്ങൾ എന്നിവക്ക് എം. ജി.യു ഓൺ സ്പോട്ടിന്റെ സേവനം ലഭ്യമാക്കും. വിദഗ്ധ പരിശീലനത്തിനു ശേഷമാകും ഇവർ പ്രവർത്തനമാരംഭിക്കുക.

കോട്ടയം, എറണാകുളം, പത്തനംതിട്ട, ഇടുക്കി ജില്ലകളിലെ 187 കോളജിലെ 3200 എൻ.എസ്.എസ് വളന്റിയർമാരും 1600 എൻ.സി.സി കാഡറ്റുകളുമാണ് സേനയിൽ ഉണ്ടാവുക. എറണാകുളം- 1500, കോട്ടയം- 1400, ഇടുക്കി- 1100, പത്തനംതിട്ട- 800 എന്നിങ്ങനെയാണ് വളന്റിയർമാരുടെ ജില്ല തിരിച്ചുള്ള കണക്ക്. എൻ.എസ്.എസാണ് പ്രവർത്തനങ്ങൾ ഏകോപിപ്പിക്കുന്നതെന്ന് സർവകലാശാല സിൻഡിക്കേറ്റ് അംഗങ്ങളായ പി. ഹരികൃഷ്ണൻ, ഡോ. ബിജു തോമസ്, നാഷനൽ സർവിസ് സ്കീം കോഓഡിനേറ്റർ ഡോ. ഇ.എൻ. ശിവദാസൻ എന്നിവർ വാർത്തസമ്മേളനത്തിൽ അറിയിച്ചു.

AWARD EVALUATION COMMITTEE
VENUE : MG UNIVERSITY, PRO VC CHAMBER, KOTTAYAM
DATE : 22/11/2023



RD PARADE SELECTED VOLUNTEER LIST- 2024 JAN 26

SI NO	NAME	COLLEGE NAME
1	CATHERINE PAUL	MORNING STAR HOME SCIENCE COLLEGE ANGAMALY
2	VAISHNAVI S	GOVERNMENT COLLEGE KOTTAYAM
3	NANDITHA PRADEEP	BASELIUS COLLEGE KOTTAYAM
4	LEONA MARIA JOYSON	RAJAGIRI COLLEGE OF SOCIAL SCIENCE KALAMASSERY

ADVENTURE CAMP SELECTED CANDIDATE LIST
DETAILS OF VOLUNTEERS FOR ADVENTURE CAMPS 2023-2024
HIMACHAL PRADESH, DHARMASALA, 03/01/2024 TO 12/01/2024

SL No	NAME OF THE VOLUNTEER	COLLEGE NAME AND ADDRESS
1	RADHIKA SUKHADEV SURYAVAMSHI	BPS COLLEGE, PIRAMADOM, ERNAKULAM
2	ARSHA SIBY	DEVAMATHA COLLEGE, KURVAVILANGADU, KOTTAYAM
3	MANNYA RAJ	NIRMALA COLLEGE, MUVATTUPUZHA, ERNAKULAM
4	BHAGYALAKSHMI RAJ	ST DOMINICS COLLEGE, KANJIRAPPALLY, KOTTAYAM
5	RUTH MARIAM JOHNSON	INDIRA GANDHI COLLEGE, NELLIKUZHI, ERNAKULAM
6	NAKUL SENAN V	S H COLLEGE, THEVARA, ERNAKULAM
7	FRANCIS SAVIO	COCHIN COLLEGE, KOCHI, ERNAKULAM
8	S HARIKRISHNAN	ST ALOSYIUS COLLEGE, EDATHUA, ALAPPUZHA
9	NEVIN JOSE	ST ANTONYS COLLEGE, PERUVANTHANAM, IDUKKI
10	ABEEL GEORGE ALEXANDER	ST THOMAS COLLEGE, KOZHECHERY, PATHANAMTHITTA
DETAILS OF CONTINGENT LEADER		
1	JOBIN GEORGE	Baselios Poulose Second College Piramadom

DETAILS OF VOLUNTEERS FROM MG UNIVERSITY FOR NYF @ Nasik, Maharashtra from 12/01/2024 to 16/01/2024

SL No	NAME OF THE VOLUNTEER	COLLEGE NAME AND ADDRESS
1	LINSHA MARIAM ZACHARIAH	BCM COLLEGE KOTTAYAM
2	Arjun V Anilkumar	St. Aloysius college Edathua
3	Meenakshi ks	Government Arts and Science College, Vypin
4	Gowrinandana.M. S	Assumption College Autonomous, Changanassery
5	Arjun J	Deva Matha College kuravilangadu
6	Swahin Sathyan	GOVT COLLEGE KATTAPPANA IDUKKI
7	Hrisheendra Hariprasad H	St Thomas College Palai
8	Livya S Manu	St.Mary's College Manarcadu Kottayam
9	Christo Babu	STAS Pathanamthitta

DETAILS OF VOLUNTEERS FOR ADVENTURE CAMPS 2023-2024 HIMACHAL PRADESH, DHARMASALA, 25/01/2024 TO 03/02/2024

SL No	NAME OF THE VOLUNTEER	COLLEGE NAME AND ADDRESS
1	**Hiba Fathima**	Henry Baker College ,Melukavumattom (PO),Melukavu
2	**Amaldas. A**	NSS HINDU COLLEGE, PERUNNA, CHANGANACHERRY, KOTTAYAM, KERALA -686102
3	Nayana Shaji	Pavanatma college Murickassery Idukki 685604
4	**Beslin Mathew Alias**	Sree Sankara Vidyapeetom College, Valayanchirangara
5	**JISMI SARA VINCENT**	SCMS SCHOOL OF TECHNOLOGY AND MANAGEMENT, PRATHAP NAGAR MUTTOM, ALUVA, COCHIN
6	**SARATH S NAIR**	St Paul's College HMT Colony, P.O, Kalamassery, Ernakulam

7	**ALPHIYA FRANCIS**	Alphonsa college, Arunapuram, Pala
8	**SREEKUMAR T.S**	Tribal Arts and Science College,Nadukani
9	**M.Krishna priya**	SVR NSS College Vazhoor
10	**Davis s olickal**	MarThoma college kuttapuzha(po) thiruvalla
DETAILS OF CONTINGENT LEADER		
1	RAJASREE G	Assistant Professor Dept of Computer Science STAS Pathanamthitta 689645

എംപ്ലോയ്മെന്റ് ഇൻഫർമേഷൻ ആന്റ് ഗൈഡൻസ് ബ്യൂറോ

2023 വർഷത്തിൽ നടത്തിയ പ്രവർത്തനങ്ങളുടെ റിപ്പോർട്ട്

യൂണിവേഴ്സിറ്റി ക്യാമ്പസിൽ 1990 മെയ് മാസത്തിൽ പ്രവർത്തന മാരംഭിച്ച യൂണിവേഴ്സിറ്റി എംപ്ലോയ്മെന്റ് ഇൻഫർമേഷൻ ആന്റ് ഗൈഡൻസ് ബ്യൂറോ എംപ്ലോയ്മെൻറ് എക്സ്ചേഞ്ച് വകുപ്പിന്റെ നിയന്ത്രത്തിലും ബഹു. വൈസ് ചാൻസിലർ അദ്ധ്യക്ഷനായ ഒരു 11 അംഗ അഡൈസറി കമ്മിറ്റിയുടെ മാർഗ നിർദ്ദേശത്തിലുമാണ് പ്രവർത്തിച്ച് വരുന്നത്. ബ്യൂറോയുടെ ഹോണററി ചീഫ് ആയി സ്കൂൾ ഓഫ് ഗാന്ധിയൻ തോട്ട് ആൻഡ് ഡെവലപ്മെന്റ് സ്റ്റഡീസിലെ ഡോ.രാജേഷ് മണി അവർകളെ യൂണിവേഴ്സിറ്റി നിയോഗിച്ചിട്ടുണ്ട്. സംസ്ഥാന സർക്കാർ എംപ്ലോയ്മെൻറ് എക്സ്ചേഞ്ച് വകുപ്പിൽ നിന്നും ഒരു ഡെപ്യൂട്ടി ചീഫ്(എംപ്ലോയ്മൻറ് ഓഫീസർ), 2 സീനിയർ ക്ലർക്ക്, ഒരു ഓഫീസ് അറ്റൻഡൻറ് എന്നിവരെയും നിയോഗിച്ചിട്ടുണ്ട്.

വിദ്യാർത്ഥികൾക്ക് ഉപരിപഠന സാദ്ധ്യതകളെപ്പറ്റിയും തൊഴിൽ അവസരങ്ങളെപ്പറ്റിയും വിവരങ്ങൾ നൽകുകയും ആവശ്യമായ പരിശീലന പരിപാടികൾ സംഘടിപ്പിക്കുകയുമാണ് ഈ ഓഫീസിന്റെ ഉദ്ദേശലക്ഷ്യങ്ങൾ. ഇതിന്റെ ഭാഗമായി മത്സരപരീക്ഷാപരിശീലന പരിപാടികൾ, കരിയർ സെമിനാർ/എക്സിബിഷനുകൾ എന്നിവ നടത്തിവരുന്നു.

1) മത്സരപരീക്ഷാപരിശീലന പരിപാടികൾ

നം:	പ്രോഗ്രാം	കാലയളവ്	പങ്കെടുത്ത കുട്ടികളുടെ എണ്ണം
1	കോ-ഓപ്പ. ബാങ്ക് ജൂനിയർ ക്ലാർക്ക്	**03.01.23 - 01.02.23**	**30**
2	യു.ജി.സി./നെറ്റ്	**06.02.23 - 23.02.23 -**	**57**
3	**യൂണിവേഴ്സിറ്റി അസിസ്റ്റന്റ്**	**20.03.23 - 26.04.23 -**	**24**
4	**പി.എസ്.സി. വിവിധ മത്സര പരീക്ഷ**	**09.10.23 - 27.11.23 -**	**54**
5	യു.ജി.സി./നെറ്റ്	**08.11.23 - 25.11.23**	**53**
6	**പി.എസ്.സി. ഗ്രാജ്വേറ്റ് ലെവൽ**	**20.12.23 - 11.03.22 -**	**59**

2)കരിയർ സെമിനാർ

24 വിദ്യാഭ്യാസ സ്ഥാപനങ്ങളിൽ (ഹയർ സെക്കൻഡറി/വൊക്കേഷണൽ ഹയർ സെക്കൻഡറി സ്ക്കൂളുകൾ, കോളേജുകൾ) കരിയർ വെബിനാറുകൾ നടത്തി. 2920 വിദ്യാർത്ഥികൾ പങ്കെടുത്തു.

3) കരിയർ പ്രഭാഷണം

ഡപ്യൂട്ടി ചീഫ് നടത്തിയ 24 കരിയർ പ്രഭാഷണങ്ങളിലായി 2920 കുട്ടികൾ പങ്കെടുത്തു.

4) വ്യക്തിഗത മാർഗ്ഗ നിർദ്ദേശം

കോഴ്സുകളും കരിയറും തെരഞ്ഞെടുക്കുന്നതിനായി 372 പേർക്ക് വ്യക്തിഗത മാർഗ്ഗ നിർദ്ദേശം നൽകി.

5) കരിയർ ഇൻഫർമേഷൻ ബുള്ളറ്റിൻ / എംപ്ലോയ്മൻറ് ഇൻഫർമേഷൻ ബുള്ളറ്റിൻ

പുതിയ കോഴ്സുകളെയും കരിയറുകളെയും സംബന്ധിച്ച അറിവ് നൽകുന്നതിനായി കരിയർ ഇൻഫർമേഷൻ ബുള്ളറ്റിനുകളും തൊഴിൽ അവസരങ്ങളെപ്പറ്റിയും മത്സര പരീക്ഷകളെപ്പറ്റിയും വിവരങ്ങൾ നൽകുന്ന എംപ്ലോയ്മൻറ് ഇൻഫർമേഷൻ ബുള്ളറ്റിനുകളും ഇവിടെ നിന്നും പ്രസിദ്ധീകരിക്കുന്നു.

6) ജോബ് ഫെയർ

എംപ്ലോയ്മെന്റ് ഇൻഫർമേഷൻ ആന്റ് ഗൈഡൻസ് ബ്യൂറോയുടേയും മോഡൽ കരിയർ സെന്ററിന്റെയും സഹകരണത്തോടെ ഓഫ് ഓൺലൈനായി ഒന്നും ഓൺലൈൻ ആയി 3 തൊഴിൽ മേളകളും നടത്തിയിട്ടുക. നാല് തൊഴിൽ മേളകളിലുമായി അകെ 638 ഉദ്യോഗാർത്ഥികൾ പങ്കെടുത്തു.

കേന്ദ്ര തൊഴിൽ മന്ത്രാലയത്തിന്റെ ആഭിമുഖ്യത്തിൽ, തൊഴിലില്ലായ്മ ഇല്ലാതാക്കുക, വിദ്യാർത്ഥികളുടെ എംപ്ലോയബിലിറ്റി സ്കിൽ വർദ്ധിപ്പിക്കുക എന്നീ ലക്ഷ്യങ്ങളോടെ ആരംഭിച്ച മോഡൽ കരിയർ സെന്റർ ബ്യൂറോയോടനുബന്ധിച്ച് പ്രവർത്തിച്ചു വരുന്നു. ഇതിനായി ഒരു ''യങ്ങ് പ്രൊഫഷണ''ലിനെ നാഷണൽ കരിയർ സർവ്വീസ് നിയോഗിച്ചിട്ടുണ്ട്.

അനുബന്ധം 1

വാർഷിക റിപ്പോർട്ട് 2023

(സർവ്വകലാശാലാ സ്കൂൾ/ഡിപ്പാർട്ട്മെന്റ്/ബാധകം)

സ്കൂൾ/ഡിപ്പാർട്ട്മെന്റ്/സെന്ററിന്റെ പേര് (സ്റ്റാറ്റ്യൂട്ടറി ആണോ)	സർവ്വകലാശാലലൈബ്രറി
വിലാസം	പ്രിയദർശിനി ഹിൽസ് പി. ഒ. കോട്ടയം - 686560
ബന്ധപ്പെടേ നമ്പർ, ഇ-മെയിൽ & വെബ്സൈറ്റ്	0481 2733244 Email – library@mgu.ac.in mguloffice@mgu.ac.in.com www.library.mgu.ac.in
വകുപ്പുമേധാവി/പ്രിൻസിപ്പാൾ	ലത അരവിന്ദ് അസിസ്റ്റന്റ് ലൈബ്രേറിയൻ -ഇൻ-ചാർജ്
ബന്ധപ്പെടേഫോൺ നമ്പരും ഇ-മെയിൽ വിലാസവും (വകുപ്പുമേധാവി/കോർഡിനേറ്റർ)	9746661973 library@mgu.ac.in

ഫാക്കൽട്ടി അംഗങ്ങൾ - ബാധകമല്ല

കോഴ്സുകളും സീറ്റുകളുടെ എണ്ണവും - ബാധകമല്ല

ലൈബ്രറി

പുസ്തകങ്ങളുടെഎണ്ണം	ജേർണലുകളുടെഎണ്ണം	ആനുകാലികങ്ങളുടെഎണ്ണം	2023 ൽ വാങ്ങിയ പുസ്തകങ്ങളുടെഎണ്ണം
71525	Print Journals - 96 Indian - 67 Foreign - 29 E – Journals Nature.com- 92	Popular Magazines- 28 English -12 Malayalam -16	**967**

	IEEE(ASPP) -216 Indianjournals.com -121 ACS Journals - 21 Total - 450 E-Books - 365 Springer Nature - 248 CUP - 117 Databases - 8 1. Scifinder 2. ProwessIQ 3. Ebsco International 4. EPW Research Foundation 5. Manupatra 6. India Business Insight 7. Supreme Court Cases Online 8. Indiastat 9. Language software: Grammarly Plagiarism Software: Ithenticate,DrillBit	Newspapers- 13 English - 03 Malayalam - 10	

മറ്റുവിവരങ്ങൾ

<table>
<tr><td>ലഭിച്ച ഗ്രാന്റുകൾ (ഫണ്ടിംഗ് ഏജൻസിയുടെ പേരും മറ്റു വിവരങ്ങളും</td><td>ബാധകമല്ല</td></tr>
<tr><td>സെമിനാർ/കോൺഫറൻസസ് /വർക്ക്ഷോപ്പുകൾ/ സിംപോസിയം/സ്ഥാപനം നടത്തിയ പ്രോജക്ടുകൾ (പ്രധാന കാര്യ പരിപാടികളും അവയുടെ ഫോട്ടോയും)</td><td>EVENTS ORGANISED BY MAHATMA GANDHI UNIVERSITY LIBRARY in 2023
<table>
<tr><th>Sl. No.</th><th>Date</th><th>Topic</th><th>Resource Person</th></tr>
<tr><td>1</td><td>28.03.2023</td><td>Workshop- Zotero for Research Scholars of various teaching departments</td><td>Dr. Vimal Kumar V
Reference Assistant
MG University Library</td></tr>
<tr><td>2</td><td>02.05.2023</td><td>Designing components of a Modern Library</td><td>Fr. Dr. John Neelankavil CMI, Librarian & Faculty, DVK Pontifical Athenaeum, Bengaluru, Karnataka</td></tr>
<tr><td>3</td><td>14.06.2023</td><td>Workshop on ProwessIQ</td><td>Mr. Sandeep Reddy, CMIE, Chennai</td></tr>
<tr><td>4</td><td>04.08.2023</td><td>Webinar on “Accelerate your Research Using Elsevier’s Science Direct and Scopus" organized by Elsevier in collaboration with Mahatma Gandhi University</td><td>Ms. Aishwarya Nayal, Customer Consultant</td></tr>
<tr><td>5</td><td>10.10.2023</td><td>Webinar on Knimbus</td><td>Dr. Venkitesh</td></tr>
<tr><td>6.</td><td>31.10.2023</td><td>Webinar on ProwessIQ</td><td>Mr. Raghavendra, CMIE</td></tr>
<tr><td>7</td><td>15.11.2023</td><td>One Day Workshop on Research Methodology in collaborartion with K.G. College, Pampady</td><td>Dr. Vimal Kumar V
Reference Assistant, MGU Library

Mr. Jasimudeen S
Librarian, St. Stephen’s College, Uzhavoor</td></tr>
</table></td></tr>
<tr><td>സ്ഥാപനത്തിന്റെ/ ഫാക്കൽറ്റി അംഗങ്ങളുടെ പ്രസിദ്ധീകരണങ്ങൾ (ചെറു കുറിപ്പ് സഹിതം</td><td>ബാധകമല്ല</td></tr>
<tr><td>അക്കാദമിക/ ഗവേഷണമേഖലയിൽ കൈവരിച്ച നേട്ടങ്ങൾ (ചെറുകുറിപ്പ്സഹിതം)</td><td>ബാധകമല്ല</td></tr>
<tr><td>വിദ്യാർത്ഥികളുടെഅക്കാദമിക/കലാ/കായിക/മറ്റു നേട്ടങ്ങൾ (ചെറുകുറിപ്പ്സഹിതം)</td><td>ബാധകമല്ല</td></tr>
</table>

ക്യാമ്പസ് റിക്രൂട്ട്മെന്റ്/ വിദ്യാർത്ഥി നിയമനം	ബാധകമല്ല	
അക്കാദമിക പ്രോഗ്രാമുകളുടെ സംക്ഷിപ്ത വിവരങ്ങൾ (ഫോട്ടോ ഉൾപ്പടെ)	**Mahatma Gandhi University Library – Programmes 2023** **Sl.N** | **Date** | **Programme** 1 | 14.07.2023 10.30 am to 12.00 pm | User Awareness Training for Web of Science of EndNote/ Mr. Jaswant Jenny 2 | 24.07.2023 11.00 am to 12.00 pm | Library Orientation - E-Resources for Education and Research/ Dr. Vimal Kumar V attended by students of SMBS 3 | 27.07.2023 2.00pm to 4.00pm | Library Orientation - E-Resources for Education and Research/ Dr. Vimal Kumar V attended by students of SSS 4 | 07.08.2023 11.00am to 1.00 pm | Library Orientation - E-Resources for Education and Research/ Dr. Vimal Kumar V attended by students of School of Biosciences 5 | 09.08.2023 11.00 am to 1.00 pm | Talk on Exploring AI in the Fourth Industrial Revolution in collaboration with 'സ്വതന്ത്ര വിജ്ഞാന ജനാധിപത്യ സഖ്യം-' Kottayam Chapter/Dr. Binoy A A 6 | 18.08.2023 11.00 am to 1.00 pm | Library Orientation - E-Resources for Education and Research I / Dr. Vimal Kumar V attended by students of 7 | 21.08.2023 11.00 am to 1.00 pm | Library Orientation - E-Resources for Education and Research/ Dr. Vimal Kumar V attended by students of School of Gender Studies 8 | 13.09.2023 11.00 am to 1.00 pm | Library Orientation - E-Resources for Education and Research/ Dr. Vimal Kumar V attended by students of SGTDS 9 | 17. 10.2023 10.00 am | Session on Modernisation of Library: Participatory Action of Stakeholders for Library Planning in Mahatma Gandhi University Library/ Fr. Dr. John Neelankavil CMI 10 | 17.11.2023 11.00 am to 1.00 pm | Library Orientation - E-Resources for Education and Research/ Dr. Vimal Kumar V attended by students of SIRP 11 | 21.11.2023 2.00 pm to 3.00 pm | Orientation programme for PG students/ Dr. Vimal Kumar V attended by students of School of Environmental Science 12 | 28.11.2023 10.30 am to 1.00 pm | Orientation and Recognition Ceremony/ Smt. Mini G Pillai, Mr. Baby Joseph	

വാർഷിക റിപ്പോർട്ട് 2023

ഡിപ്പാർട്മെന്റിന്റെ പേര്	ഡിപ്പാർട്മെന്റ് ഓഫ് പ്രിൻറിംഗ് ആൻഡ് പബ്ലിഷിംഗ്
വിലാസം	മഹാത്മാഗാന്ധി സർവ്വകലാശാല പി(ഒ.പി) ഹിൽസ് ഡി. കോട്ടയം - 686560
ഇ മെയിൽ	spiomgudpp@mgu.ac.in
വകുപ്പ് മേധാവി (i/c)	ഡോനെറ്റോ .ജി സിബു .
ഇ മെയിൽ/ ഫോൺ നമ്പർ	sibugnetto@mgu.ac.in 9013900504

പ്രിന്റിങ് ആൻഡ് പബ്ലിഷിംഗ് വകുപ്പിൽ യാതൊരു വിധ കോഴ്സുകളും നടത്തുന്നില്ലാത്തതിനാൽ നിലവിൽ അധ്യാപകരോ വിദ്യാർഥികളോ ഇല്ല

Internal Quality Assurance Cell (IQAC)

Members of IQAC

Head of the Institution and Senior Officers

1. Prof.(Dr.) C.T. Aravindakumar, Vice Chancellor – Chairman
2. Prof.(Dr.) K Jayachandran, Registrar (i/c) – Member
3. Dr. Sreejith C.M., Controller of Examinations – Member
4. Sri. Biju Mathew, Finance Officer – Member
5. Dr. Robinet Jacob, Professor, School of Tourism Studies
6. Dr. Sylas V.P., Associate Professor, School of Environmental Sciences as the Joint Director of the IQAC.

Nominee from Management

7. Dr. Nandakumar Kalarikkal, Senior Professor, School of Pure & AppliedPhysics

Teachers

8. Dr. Harikumaran Nair R, Professor, School of BioSciences
9. Dr. Sylas V.P., Associate Professor, School of Environmental Sciences
10. Dr. Bismi Gopalakrishnan, Professor, School of Indian Legal Thought
11. Dr. Beena Mathew, Senior Professor, School of Chemical Sciences
12. Dr. Santhosh P. Thampi, Professor, School of Management and Business Studies

13. Dr. Saji Mathew, Associate Professor, School of Letters
14. Dr. Sajimon Abraham, Professor, School of Management and Business Studies
15. Dr. Toney K. Thomas, Assistant Professor, School of Tourism Studies

Nominee from local Body

16. President, Athirampuzha Grama Panchyath

Nominee from Students

17. Chairman / Chair Person, Mahatma Gandhi University Department Student Union

Nominee from Alumini

18. Josmin Jose, Assistant Professor, Department Chemistry, Marthoma College, Thiruvalla

Nominee from Industrialist/ Employors

19. Dr. Sreeraj Gopi, Chief Scientist, Plant Lipids Pvt. (Ltd.), Kolenchery, Ernakulam

20. Mr. P.K.Mohammed, (91 4437182470) Chief Advisor R & D, Appolo Tyres Ltd., B-25 Sipool Industrial Growth Centre, Oragadam, Sriperumbudur – 602 105,Tamilnadu.

Nominee from Stake Holders

21. Smt, Jolly John, Madathiparambil, Punnamoodu, Mavelikkara P.O., Alappuzha – 690 101
22. Dr. Biveesh U.C., State Nodal Officer & Research Officer, Rusa, State Project Directorate, Thiruvananthapuram.

2023 ൽ ഐ ക്യൂ എ സി യുടെ ആഭിമുഖ്യത്തിൽ കൂടിയ യോഗങ്ങൾ.

- 02.02.2023 (Review Meeting on Criterion 2)
- 28.02.2023 (Meeting of IQAC Members, NAAC Co-ordinators and Criteria Convenors)
- 13.04.2023 ((Meeting of IQAC Members, NAAC Co-ordinators and Criteria Convenors)
- 19.04.2023 (Training Programme on Department Management System)
- 19.04.2023 (Criterion 1 Review Meeting)
- 27.04.2023 (Criterion 2 Review Meeting)
- 23.06.2023 (Meeting of the Internal Quality Assurance Cell)
- 01.08.2023 (Meting of IQAC Staff and Criteria Convenors)
- 04.08.2023 (All Faculty Meeting)
- 12.09.2023 (Meeting of the Heads of University Schools and Centres)
- 27.10.2023 (Meeting of the Internal Quality Assurance Cell)
- 06.12.2023 (Meeting of Heads of the Departments, IQAC Coordinators and Administrative Officers of the Schools and Centres)

2023ൽ ഐ ക്യൂ എ സി യുടെ ആഭിമുഖ്യത്തിൽ സംഘടിപ്പിച്ച ശിൽപശാലകൾ

- 03.05.2023 (OBE ശിൽപശാല)
- 04.05.2023 (OBE ശിൽപശാല)
- 08.12.2023 (OBE ശിൽപശാല)

2023 കാലയളവിൽ സർവകലാശാല കൈവരിച്ച നേട്ടങ്ങൾ

The World University Ranking

Sl No	Year	Rank
1	2023	● 5th Rank among Indian Universities ● 401-500 Rank in the world

The Young University Ranking

Sl No	Year	Rank
1	2023	77

The Asia University Ranking

Sl No	Year	Rank
1	2023	95

National Institution Ranking Framework(NIRF)

Sl No	Year	Rank
1	2023	University Level - 31 Overall - 52

2023 വർഷത്തെ പ്രധാന ഐ ക്യൂ എ സി ശിപാർശകൾ

- സർവകലാശാലയിലെ പഠന വകുപ്പുകളുടെ വെബ്സൈറ്റുകൾ പരിഷ്ക്കരിക്കാൻ ശിപാർശ ചെയ്തു.
- സർവകലാശാലയിൽ നിലവിൽ വരുന്ന ഒഴിവുകൾ അടിയന്തിരമായി നികത്താനുള്ള നടപടി സ്വീകരിക്കാൻ നിർദേശം നൽകി
- ലൈബ്രറി അഡ്വൈസറി കമ്മിറ്റി പുനഃസംഘടിപ്പിക്കുവാനും ആയതിന്റെ ചുമതല പ്രൊഫ. ഡോ. ബീന മാത്യു, സ്കൂൾ ഓഫ് കെമിക്കൽ സയൻസസ് നെ ഏൽപ്പിക്കുവാനും ശിപാർശ ചെയ്തു.
- സർവകലാശാലയിലെ സ്ത്രീകളുടെ ഫിറ്റ്നസ് സെന്ററിലേക്ക് ഒരു വനിതാ ഇൻസ്ട്രക്റ്ററെ നിയമിക്കുവാൻ ശിപാർശ ചെയ്തു.

- നാക് സന്ദർശനത്തിന് മുന്നോടിയായി പരീക്ഷാഭവൻ കെട്ടിടം സൗന്ദര്യവത്ക്കരിക്കുവാൻ ശിപാർശ ചെയ്തു. ആയതിലേക്ക് നിർദേശങ്ങൾ സമർപ്പിക്കുവാൻ പരീക്ഷാ കൺട്രോളറെ ചുമതലപ്പെടുത്തി.
- സർവകലാശാലാ ഉത്തരവുകളുടെ ഒരു റെപ്പോസിറ്ററി രൂപീകരിക്കുവാനും ആയതിലേക്ക് ഉത്തരവുകൾ നിക്ഷേപിക്കു വാനുള്ള നിർദേശം സെക്ഷൻ ഓഫീസർമാർക്ക് നൽകുന്നതിനും ശിപാർശ ചെയ്തു.
- പഠന വകുപ്പുകളിൽ ടീച്ചർ-സ്റ്റുഡന്റ് അസോസിയേഷനുകൾ പുനഃസംഘടിപ്പിക്കാൻ ശിപാർശ ചെയ്തു.
- സർവകലാശാലാ ലൈബ്രറിയിലേക്ക് അടിയന്തിരമായി 20 കമ്പ്യൂട്ടറുകൾ വാങ്ങാൻ ശിപാർശ ചെയ്തു.
- Outcome Based Education (OBE), Vidyamrutham (University's own LMS), Departmental Automation (DMS), Massive Open Online Courses എന്നീ വിഷയങ്ങളിൽ അദ്ധ്യാപക-വിദ്യാർത്ഥി സമൂഹങ്ങളിൽ വേണ്ട അവബോധം സൃഷ്ടിക്കാനാവശ്യമായ നടപടികൾ സ്വീകരിക്കുവാൻ ശിപാർശ ചെയ്തു.
- സർവകലാശാലയിൽ Department Management System നടപ്പിലാക്കൽ Department Management System Manual, അനുബന്ധ രേഖകൾ മുതലായവയ്ക്ക് രൂപം നൽകൽ തുടങ്ങിയവയ്ക്കായി ഐ ടി ഡയറക്ടറെ ചുമതലപ്പെടുത്താൻ ശിപാർശ ചെയ്തു.
- സർവകലാശാലയിൽ യൂണിവേഴ്സിറ്റി ഓഫ് ദി തേർഡ് ഏജ് (U3A) നടപ്പിലാക്കുന്നതുമായി ബന്ധപ്പെട്ട് ഒരു ചട്ടക്കൂട് രൂപീകരിക്കുവാൻ സിന്റിക്കേറ്റ് സബ് കമ്മിറ്റി രൂപീകരിക്കുവാൻ ശിപാർശ ചെയ്തു.
- KIRF റാങ്കിങ് പ്രക്രിയയിൽ പങ്കെടുക്കുന്നതിന് തീരുമാനിച്ചു. തുടർ നടപടികൾ സ്വീകരിക്കുന്നതിനായി ഡോ. സന്തോഷ് തമ്പിയെ ചുമതലപ്പെടുത്തി.
- ക്യാംപസ് വൃത്തിയായി സൂക്ഷിക്കുന്നതുമായി ബന്ധപ്പെട്ട് പോസ്റ്ററുകൾ ബാനറുകൾ എന്നിവ നിശ്ചിത ഇടങ്ങളിൽ മാത്രം..... ശിപാർശ ചെയ്തു.
- സർവ്വകലാശാലയിലേക്ക് മൂന്ന് അടിയന്തിര ജീവൻ രക്ഷാ ഉപകരണങ്ങൾ (Automatic Defibrillators) വാങ്ങാൻ ശിപാർശ ചെയ്തു.
- സർവകലാശാല ദിവ്യാംഗ സൗഹൃദമാക്കുന്നതിന്റെ ഭാഗമായി ആവശ്യമായ ഇടങ്ങളിൽ ലിഫ്റ്റ് സ്ഥാപിക്കുന്നതിന് ശിപാർശ ചെയ്തു.
- സർവകലാശാല കാന്റീൻ ഗസ്റ്റ് ഹൌസ് എന്നിവ നവീകരിക്കുവാൻ ശിപാർശ ചെയ്തു
- ക്യാമ്പസിനുള്ളിലെ എല്ലാ മരങ്ങളിലും ശാസ്ത്രനാമം ആലേഖനം ചെയ്ത ബോർഡുകൾ സ്ഥാപിക്കുവാൻ ശിപാർശ ചെയ്തു
- ടോക്കൺ പാർക്കിം സിസ്റ്റം നടപ്പിലാക്കുവാൻ ശിപാർശ ചെയ്തു
- സർവകലാശാലയിലെ പ്രധാന കവാടം, അസംബ്ലി ഹാൾ എന്നിവ നവീകരിക്കാൻ ശിപാർശ ചെയ്തു.

എഞ്ചിനീയറിംഗ് യൂണിറ്റ്

Sri. Jose Varghese, University Engineer
Tel: 9447507660, Email : ktmmgueu@gmail.com
Priyadarshini Hills P.O., Kottayam- 686560

സർവ്വകലാശാലയുടെ വിവിധ കെട്ടിടങ്ങളുടെ നിർമ്മാണവും അറ്റകുറ്റപ്പണികളും വൈദ്യുതി പരിപാലനവും കുടിവെള്ള വിതരണവും ആണ് എഞ്ചിനീയറിംഗ് യൂണിറ്റ് നിർവ്വഹിക്കുന്ന പ്രധാന പ്രവൃത്തികൾ 2023 - ൽ (ജനുവരി മുതൽ ഡിസംബർ വരെ) താഴെ പറയുന്ന പ്രവൃത്തികൾ എഞ്ചിനീയറിംഗ് യൂണിറ്റ് മുഖേന നിർവ്വഹിച്ചിട്ടുള്ളതാണ്.

Sl.No.	Name of work	Contractors' PAC
	CIVIL WORKS	
1	Urgent maintenance work to the quarter No. AP VIII/511 (Bindu C.N.) in the University Campus	97823.00
2	School of Chemical Sciences - Renovation of class room at University Campus	476795.00
3	Purchase of PVC pipes and pipe fittings for the maintenance work at University Campus	99708.00
4	Renovation of laboratory and faculty room for Asst. Prof. Dr. Ditty Dixon at School of Chemical Sciences.	70016.00
5	Providing pumping line from wells to nearest building in the University Campus	498249.00
6	Construction of Biogas plant near Chandragiri hostel side at MG University Campus	754945.00
7	Providing PVC ceiling for documentation section and garden work in the library of University Campus	125323.00
8	Re-tarring of campus road from Panchayath road to hostels and road to School of Bio-Sciences and repairing work of campus road at different places	3277000.00
9	Re-tarring campus road from School of Gandhian Thought and Development Studies to Mullayar/ Periyar quarters	2240000.00
10	University Campus road construction between Sairandhri hostel and Kabani hostel	499183.00
11	Repairing scooter shed and laying floor tile on porch in the Library at the University Campus	297300.0
12	Guest House maintenance - Tile flooring in the yard	409215.00
13	Health Centre - Providing sheet roofing balance portion of FF terrace for clearing the leakage	582887.00
14	Pareeksha Bhavan Annexe - Dismantling and removing existing partition wall at cellar for arranging new racks	37323.00
15	Repair of toilet attached to the Director's room in School of Chemical Sciences at University Campus	38390.00
16	Providing cubicles, cupboard and sliding windows in Syndicate section office in the Administrative block building	297264.00
17	Providing library reading room at cellar hall - Additional Estimate of University Campus	99751.00

18	Providing S S wire net to the window of Second Floor Library hall at University Campus	337192.00
19	Constructing a road to kitchen mess - Sairnadhri hostel at University Campus	37658.00
20	Maintenance of toilet in conference hall at Administrative block	96540.00
21	Maintenance work of toilet and septic tank due water logging of quarter No. AP VIII/ 529 - Deepamol	56422.00
22	Maintenance work for quarter No. AP X/ 585, Akhil Pradeep, Overseer Gr. I, Engineering Unit	99880.00
23	Kowadiyar Teachers Hostel - Painting and allied works	382273.00
24	School of International Relations and Politics (SIRP) - Modification of existing washrooms at University Campus	212989.00
25	Guest House - Maintenance work for painting compound wall and repair doors and window at University Campus	85148.00
26	Construction of waste pit for use of departmental rubble work and allied works at old canteen building and manhole and toilet clearing for Guest House at University Campus	60768.00
27	Construction of vehicle garage at Kowadiyar Teachers quarters at University Campus	320191.00
28	Renovation of faculty office room for Dr. Anjana S.S. Asst. Prof. School of Chemical Sciences at University Campus	72891.00
29	Providing roof top cleaning and water proof treatment to leakage affected areas of shade and walls of School of Management and Business Studies in the University	92477.00
30	Urgent maintenance work for toilet, water tank cleaning and other allied works at Kabani & Nila Hostels in the University Campus	64222.00
31	Providing water tank, pumping line at School of Pedagogical science for the use of Garden	74033.00
32	Pallana hostel - Construction of scooter shed at University Campus	351291.00
33	School of Computer Sciences - Construction of vehicle garage	417999.00
34	Urgent maintenance work for newly allotted room in Ettukettu building (DLLE) for Director, Printing and publishing Department	36517.00
35	School of Indian Legal Thought - Maintenance of pumping line from the well opposite side to the main road	63489.00
36	School of Management and Business Studies - Maintenance work for windows & allied works at University Campus	572642.00
37	Maintenance work for Chandragiri hostel modern kitchen in the University Campus	98470.00
38	School of chemical Sciences - Urgent maintenance work of Auditorium at University Campus	360522.00
39	Guest House - Renovation of retirement hall	189160.00
40	Re-tarring of campus road from School of Gandhian Thought and Development Studies to Mullayar / Periyar quarters	2240000.00
41	Re-tarring of campus road from main entrance to SJPB and Health Centre	2867404.00

42	Re-tarring of campus road from Panchayath road to hostels and road to School of Bio-Sciences and repairing work of campus road at different places	3277000.00
43	Urgent maintenance work for room No. 608 of Convergence Academia Complex	25596.00
44	Providing compounding wall at eastern side (near Nalpathimala road) of University Campus	68721.00
45	School of chemical sciences - Renovation of room No. F06 at University Campus	122969.00
46	Administrative block - IQAC section - Repair panel work	345300.0
47	Dismantling the gate and security cabin and allied works for connecting Kabani road work and University Campus	99604.00
48	School of Letters - Urgent maintenance work for toilet in Director's room	51406.00
49	Providing gate and renovation works - Creche building in the University Campus	585715.00
50	Repair and maintenance works at School of Distance Education building in the University Campus	99958.00
51	School of Environmental Sciences - Reconstruction of Compound wall	381104.00
52	Providing new toilet for Local Fund Audit Office in the University Campus	136598.00
53	School of Gandhian Thought and Development Studies - Urgent maintenance work for toilets	81829.00
54	University Library - Urgent maintenance work for Seminar Hall at University Campus	74033.00
55	Cleaning sewage line and septic tank at Pallana Hostel	40639.00
56	Providing partition at room No. 14 for installing new equipment at School of Bio sciences	99363.00
57	School of management and Business Studies - Providing name board, constructing step for front view, vehicle shed and maintenance of toilets at University Campus	777817.00
58	Rearrangement of PHD section at Administrative Block building	115995.00
59	Renovation work at School of Distance Education Building and painting room No. 10 at A to G block	74935.00
60	Providing false ceiling and window blinds for FO's Office	99354.00
61	School of Social Sciences - Construction of Vehicle garage at Pullarikkunnu campus	471850.00
62	Pareeksha Bhavan Annexe - Two wheeler parking shed	237489.00
63	Silver Jubilee Pareeksha Bhavan - Providing window curtains - Various sections	206652.00
64	Convergence Academia Complex - Partition work - Room No. 414 - Sophisticated Analytical Instrument Facility (SAIF) Lab	502000.00
65	Pallana Hostel - Vehicle Shed - Laying tiles	165110.00
66	Renovation of Lab. of Dr. Anjana S.S. Asst. Professor, School of Chemical Sciences in the University Campus	190743.00

67	Repair works to Bhavani quarters GF 1 apartment in the University Campus	91603.00
68	Interior works at M.G. University Law Collage Campus (SILT) - Room No, 211,201 & 204	1025187.00
69	Renovation work for examination hall at the School of Chemical Sciences	416565.00
70	Silver Jubilee Pareeksha Bhavan - Providing GI sheet roofing - open court yard	260793.00
71	Providing vitrified tile flooring in Pallana Hostel at University Campus	2737800.00
72	Providing roof tiles with steel frame work at roof top of the front portion of Administrative building in the University Campus	2375423.00
73	Repair works at CBCSS 24, CBCSS 20 section	98092.00
74	Renovation work of Auditorium at School of Bio sciences	401106.00
75	School of Pure and Applied Physics & School of International Relations and Politics - Painting	1020800.00
76	School of Chemical Sciences - Painting	1317300.00
77	Providing and fixing grills for verandah at Meenachil hostel at University Campus	99811.00
78	School of computer sciences - Providing steel grills for aluminium windows	98020.00
79	Providing and fixing grill for opening space and grill door for passage at Pallana hostel	99966.00
80	University Library - remodeling and furnishing at University Campus	9774709.00
81	School of Behavioural Sciences - Providing roofing, urgent maintenance works and leak proofing	663284.00
82	Repair and maintenance of Ayyankali Hall - Ceiling and partition work at Pullarikkunnu Campus	418572.00
83	Global Academic Carnival from 15.01.2023 to 20.01.2023 (For 5 days) at Baselius college Kottayam - Setting up of Octonorm stalls and allied works	197000.00
84	Global Academic Carnival from 17.01.2023 to 19.01.2023 (For 3 days) at Maman Mapplila Hall Kottayam	190500.00
85	Global Academic Carnival from 17.01.2023 to 19.01.2023 (For 3 days) at Indoor Stadium Kottayam	498150.00
86	Repair and maintenance of building at School of Social Sciences	1382000.00
87	Urgent maintenance work of toilet blocks in 1st and 2nd floor of School of Food Sciences and Technology building	90466.00
88	School of Bio sciences - Urgent maintenance work at room No. 111	56815.00
89	Urgent maintenance work for toilets and leak proofing on roof of Department of Students' Service	89738.00
90	Repair works in quarters No. 322 & 324 in Periyar quarters in the University Campus	23703.00
91	SIRP- Maintenance for auditorium at University Campus	1168425.00

92	Maintenance work for quarters No. E1 at Pampa quarters Phase 1	98345.00
93	Proposal retaining wall at school of Indian Legal Thought , Soorya Kalady Hills , SH Mount P.O	931000.00
94	Sirandhri Hostel - Providing vitrified floor tiling	2273350.00
95	Renovation of toilet at ground floor and first floor of Pareeksha Bhavan Annexe	98664.00
96	Urgent maintenance work for painting and allied works at Pallana hostel	586310.00
97	Guest House - Providing polycarbonate sheet roofing court yard at University Campus	926210.00
98	Urgent maintenance works at Students web centre in DSS building	86873.00
99	School of Chemical Sciences - Renovation of toilet near room No. F6	429122.00
100	Septic tank cleaning and providing new soak pit for bathroom at Nila hostel	89801.00
101	Administrative block - Providing cup board in FCC section	264670.00
102	Painting and welding works of iron fence and clearing all the bushes around Reveendra Sarovar	73265.00
103	DSS - Painting and maintenance works	195500.0
104	Renovation of public toilet located behind Assembly Hall at University Campus	99617.00
105	Painting and repair works to Administrative Block Building in connection with NAAC visit in the University Campus	2245750.00
106	School of Pedagogical Sciences - Painting	1298350.00
107	Construction of work bench allied works in the room No. F9 of School of Chemical Sciences	162195.00
108	Providing additional room and toilet at the General Store in the University Campus	591804.00
109	Students Canteen - Painting and other maintenance	233405.00
110	Providing rest room and modification work to the badminton court near SJPB	1018976.00
111	Pareeksha Bhavan Annexe - Protection wall to first floor near iron stairs and godown	399989.00
112	Maintenance works for School of Gender Studies in the old creche building at University Campus	287809.00
113	Urgent painting and allied works of main Canteen at University Campus	99580.00
114	PRO Office - Painting and other maintenance works	205600.00
115	Replacing broken glasses of the windows, rectifying the leakages and block in pipes and allied repair works in Mullayar / Periyar quarters	70359.00
116	Providing vehicle garage at School of Pedagogical Sciences	425395.00
117	Guest House - Providing vitrified tile flooring in VIP room	178400.00
118	Maintenance of 2nd floor toilet at Engineering Unit at University	64656.00

	Campus	
119	Nila and Kabani hostel - Providing grills to main door and back door	98739.00
120	Health Centre - Urgent painting and allied works at University Campus	299300.00
121	Construction of public toilet and feeding room in Pareeksha Bhavan annexe of opposite the new Pareeksha Bhavan	395411.00
122	Main canteen - Urgent maintenance work for providing and laying GI sheet roofing in damaged portion of kitchen at University Campus	99866.00
123	Providing paver block flooring and allied works as part of the beautification work near Raveendra Sarovar	612895.00
124	Meenachil Hostel - Providing and fixing readymade septic tank and allied works at University Campus	99769.00
125	Pareeksha Bhavan Annexe - Urgent leak proofing works	290322.00
126	Urgent maintenance works to toilet - School of Letters	99938.00
127	Providing and fixing grill and wire mesh and allied works at Chandragiri hostel at University Campus	75426.00
128	Soil investigation KIIFB project building of Research scholars' hostel, Centre of excellence and Translational Research Centre	474286.00
129	Providing and fixing readymade concrete septic tank and allied works in the back side of the General Store building	69199.00
130	Furnishing storage cabinet, solar lab (room No. 16) and partition for F3 Lab, School of Chemical Sciences at the University Campus	270979.00
131	Modification works to the University Creche building	99757.00
132	Providing and fixing grill door for Sairandhri hostel at University Campus	99127.00
133	Urgent maintenance works for quarter No. AP VIII/ 527 hostel side at University Campus	99925.00
134	Purchase of sanitary fittings at University Campus	96295.00
135	Providing roofing sheet after dismantling damaged sheet at E1 section and Repair works in water supply line in the University Campus	93362.00
136	Repair works of toilet in Maths Department and providing towel rods in toilets of SJPB in the University Campus	58064.00
137	Water proofing works at the terrace of SPAP building	98910.00
138	Rearrangement of cabins in FO's office and PHD section in the Ad. Block building	88695.00
139	Constructing mini stage near ground in the Pallana Hostel	135802.00
140	School of Chemical Sciences - clearing leakage of the roof top of the building at the University Campus	409080.00
141	Renovation of faculty room for Dr. Subila K.B., Asst. Professor, School of Chemical Sciences	85274.00
142	School of SIRP - Separate wash room for physically challenged students	331788.00

143	Providing GI sheet roofing on the top of the roof of Sairandhri hostel	1190129.00
144	Providing sink in the MGU Employees Co-operative society building	12925.00
145	Providing and laying GI sheet roofing in damaged portions of main canteen	198250.00
146	Sairandhri woman's hostel - sheet roofing in the kitchen side yard	337777.00
147	School of Computer Sciences - Urgent maintenance works to the Directors' room, Conference hall and office room	438558.00
148	School of Social Sciences - Renovation of Tea shop at Pullarikkunnu Campus	177968.00
149	Providing glass for conference table and providing sanitary fixtures to the toilet and wash area at the Conference hall in the Ad. Block building	63450.00
150	Providing partition to the space for MSW course at 5th floor of Convergence Academia Complex	51263.00
151	Repair works and water proofing works at the roof top of Ad. Block building	93973.00
152	Urgent maintenance works for providing building side concrete for Chandragiri hostel	40039.00
153	Urgent maintenance works for Seminar hall in School of Chemical Sciences	699700.00
154	Providing partition for office room at 1st floor of DSS building	90869.00
155	Providing lab sink in room no. 307 & 312 of Convergence Academia Complex	99463.00
156	Providing conference table in Registrar's conference hall in the Ad. Block building	50419.00
157	Providing partition for room No. 612 at Convergence Academia Complex	99972.00
158	Providing aluminium partition for lab in the Health Centre	86940.00
159	Providing waste line for water cooler in various floors of SJPB and Ad. Block, manhole cleaning and allied works at Ad. Block	63426.00
160	Providing cabin for IT Cell in verandah near Senate hall	387211.00
161	School of Social Sciences - Providing PVC ceiling and allied works at Ayyankali Hall green room	198250.00
162	Providing PVC ceiling and allied works for the Ayyankali Chair room at School of Social Sciences at Pullarikkunnu Campus	141900.00
163	Dismantling the existing cast iron drainage piping system and replacing with PVC pipe and fittings at the Gents' toilet block of Silver Jubilee Pareeksha Bhavan	83232.00
164	Structural and finishing works for the lift shaft in Ad. Block building	382273.00
	ELECTRICAL WORKS	
1	Installing new LED lights a School of Chemical Sciences building	15813.00
2	Repair work of 400 KVA Transformer at the substation	40480.00

3	Electrical works in Administrative Block, Guest House, quarter No. AP X/ 419 , Security Cabin near School of Environmental Sciences, etc.	81867.00
4	School of Physical Education and Sports Science- Providing UPS power connection	112478.00
5	Purchase of ceiling fans and LED lights for School of Bio sciences Department	57906.00
6	Providing ceiling lights in the Convergence Academia Complex	83421.00
7	Providing power connection to the School of Food sciences and Technology at K N Raj Study Centre building - Part I - Electrical works	985110.00
8	Providing pump sets in connection with the water supply system proposed from wells to the nearest buildings in the University Campus	289993.00
9	Providing network switch at School of Gandhian Thought and Development studies	29200.00
10	Rewiring and reconditioning of open well submersible bore well submersible pump set	34490.00
11	Electrical maintenance - Procurement of ceiling fans	180000.00
12	Providing GI pipe extension of Aerobic Incinerator in Pallana hostel at University Campus	153400.00
13	Providing power plugs in the Physics labs at IIRBS building	422183.00
14	Providing pumping line from wells to nearest building in the University Campus	498249.00
15	Air conditioning of Seminar Hall to School of Bio Sciences - Part II - Air conditioning	356600.00
16	Urgent repairing works of AC units in the School of Chemical Sciences Auditorium	96700.00
17	Emergency water supply arrangement in the campus - supply of 10 HP open well submersible pump set	93800.00
18	Procurement of LED lamps and fan condensers for maintenance works	97504.00
19	Installing new pumping line near School of Letters, School of Behavioural Sciences, School of Bio Sciences	98664.00
20	Urgent water supply arrangement in the Campus - rewinding and reconditioning of bore well submersible pump set in the hostel side	15893.00
21	Providing wifi access points in Padaliputhra hostel in the University Campus	75976.00
22	Maintenance of PG Laboratory in the School of Chemical Sciences - Part I - Electrical Works	550972.00

23	Providing optical fibre cable for internet connectivity to School of Physical Education and Sports Sciences	83720.00
24	Providing optical fibre cable for internet connectivity to School of Food Sciences and Technology	66240.00
25	Providing net work points at Hon'ble Vice Chancellor's secretariat and at SJPB room No. 327, DLLE (Ettukettu building) at University Campus	65881.00
26	Providing power connection and net working in the School of Food Sciences and Technology at KN Raj Study Centre building - Part II - Net working	84608.00
27	Electrical works in connection with the renovation of Auditorium in the School of Biosciences	166196.00
28	School of Chemical Sciences - Part II - Net work in PG Laboratory	93911.00
29	School of International Relations and Politics (SIRP) - Renovation of Seminar Hall Part I - Electrical Work	154346.00
30	Providing net work rack and allied accessories in the cellar portion of the University Library building	99888.00
31	Providing power plugs, computer plugs, wiring points etc. School of Chemical Sciences	87359.00
32	Providing surveillance camera in the University Library at School of Indian Legal Thought	99971.00
33	Providing net work and wifi access points in reading room in the University Library	98876.00
34	Providing additional computer and light points in CITAD accounts 1 section, stair case lights in SJPB, exhaust fan in Registrar's office, etc	43150.00
35	Providing CCTV surveillance in the entry and exit points in the University Campus	187600.00
36	Providing water cooler with purifier in the University Employment Information and Guidance Bureau in the Campus	59340.00
37	Installation of new net work switch at Engineering Unit	29200.00
38	Providing net work points in the additional rooms allotted for IT Cell	74395.00
39	Electrical works related to renovation of Ayyankali Hall in the School of Social Sciences	91868.00
40	Installation of light fittings at School of Social Sciences	71513.00
41	Providing passenger lift for Administrative block	1710000.00
42	Electrical works in connection with the NAAC visit 2023	638958.00

43	Providing internet connection at Bhavani Teachers quarters	89900.00
44	Refilling the fire extinguishers in the various teaching departments in the University Campus	95315.00
45	Refilling the existing fire extinguishers in the various office building in the campus	79913.00
46	Providing fire extinguishers in the various teaching departments in the University Campus	99740.00
47	Providing net work points in room No. 510 at Silver Jubilee Pareeksha Bhavan	80660.00
48	Providing net works points - shifting of estate section, FO's office, CAP cell, AD C3, ACC, IQAC, SJPB, Senate hall, old IT cell, DSS etc	98743.00
49	Providing computer plugs and internet connectivity to the research scholars in the School of Management and Business Studies - Part II - Net working	97755.00
50	Providing net works points - IT Cell and hardware clinic, hostels , etc	99293.00
51	Installation of out door lighting in the School of Letters	93919.00
52	Providing ceiling light and power plugs in the room No. 201, 204 at School of Indian Legal Thought	80147.00
53	Electrification of Seminar Hall in the School of Indian Legal Thought	95605.00
54	Re arrangement of Electrical installations, providing additional light / Power points , other electrical works in Administrative block	99276.00
55	Electrical works in Ettukettu, VC's office, hostel , DSS, DSU etc.	90358.00
56	Providing UPS power connection to the library, Seminar hall and editing studio etc. in the School of Gandhian Thought and Development Studies	69273.00
57	Providing computer plugs and internet connectivity to the research scholars lab in the School of management and business studies - Part I - Electrical Works	67065.00
58	Fibre laying works in online exam. centre - providing net work points Tapal, Academic and replacing the damaged rack, patch panel in FO's office etc.	96828.00
59	Providing computer power points in room No. 510 of SJPB	24911.00
60	Electrical maintenance works in the campus -Procurement of electrical accessories	98000.00
61	Renovation of senate hall - Re arrangement of electrical installations, other electrical works in Ad. Block, PB Annexe etc.	98308.00
62	Modification of court yard in the University Guest House -	97979.00

	Electrical works	
63	Maintenance of fire hydrant system at Convergence Academia Complex	93928.00
64	Maintenance of fire hydrant system and renewal of fire NOC at SMBS and School of Computer Sciences and providing alarm panel in the SJPB building	92490.00

UNIVERSITY RESEARCH COMMITTEE

Date: 01.02.2023

Venue: Vice-Chancellor's Conference Hall

Members Participated

1. Dr. Sabu Thomas (Vice Chancellor)
2. Dr. C. T. Aravindakumar (Pro Vice Chancellor)
3. Dr. Bismi Gopalakrishnan (Director of Research)
4. Dr. Johny Johnson (Dean)
5. Dr. Jyothimol P. (Associate Professor)

The meeting Commenced at 3:00 PM

Item No. I - (FILES)

1. 79511/Ac A2-1/2022/Ac A2

2021 അഡ്മിഷനിൽ ഡോ. സുജാറാണി മാത്യുവിന്റെ ഗവേഷണ മാർഗ്ഗദർശ്ശിത്വത്തിൽ പാലാ സെന്റ് തോമസ് കോളേജ് ഗവേഷണ കേന്ദ്രമായി പുർണ്ണസമയ ഗവേഷണ രജിസ്ട്രേഷൻ ലഭിച്ച ശ്രീമതി അശ്വതി കൃഷ്ണ(ഞലഹീരമലേറ ടരവീഹമൃ), ശ്രീമതി ആർദ്ര ആൻ തോമസ് (ഖഞഎ ടരവീഹമൃ) എന്നിവർ 01.07.2022 മുതൽ കോഴ്സ് വർക്കിൽ പങ്കെടുത്തിട്ടുണ്ട്. എന്നാൽ 2021 ബാച്ചിന്റെ കോഴ്സ് വർക്ക് 04.05.2022 ൽ ആരംഭിച്ചിരുന്നു. ആയതിനാൽ മേൽ ഗവേഷകർക്ക് കോഴ്സ് വർക്ക് പരിക്ഷ എഴുതുന്നതിന മതിയായ ഹാജർ നില (75%) നേടുവാൻ കഴിഞ്ഞിട്ടില്ല. ബഹു. വൈസ് ചാൻസലർക്ക് അനുവദിക്കാൻ കഴിയുന്ന പരിധിയ്ക്ക് മുകളിലായതിനാൽ കോഴ്സ് വർക്കിന്റെ ഹാജർനിലയിൽ ഇളവനുവദിക്കുന്നതിനും കോഴ്സ് വർക്ക് പരിക്ഷ 2021 ബാച്ചിനൊപ്പം എഴുതാൻ അനുവദിക്കുന്നതിനുമായി സമർപ്പിച്ച അപേക്ഷ.

ഒരു പ്രത്യേക കേസായി പരിഗണിച്ച് ശ്രിമതി അശ്വതി കൃഷ്ണ, ശ്രിമതി ആർദ്ര ആൻ തോമസ് എന്നിവരുടെ അപേക്ഷ അനുവദിക്കുന്നതിന ശുപാർശ ചെയ്യുവാൻ തിരുമാനിച്ചു.

2. 80783/Ac A6-2/2022/Ac A6

തിരുവല്ല മാർ തോമ കോളേജിൽ ഇലക്ട്രോണിക്സ് വിഷയത്തിൽ ഗവേഷണ രജിസ്ട്രേഷൻ ലഭിച്ച ശ്രീമതി ഫെബ ജോബിന(Date of Joining 01.03.2017) 2021-22 വർഷത്തെ യുണിവേ

ഴ്സിറ്റി ജൂനിയർ റിസർച്ച് ഫെല്ലോഷിപ്പ് അനുവദിച്ചിട്ടുണ്ട്. എന്നാൽ തുക കൈപ്പറ്റുന്നതിനായി സർവകലാശാലയുമായി ഏർപ്പെടേണ്ട ഉടമ്പടി (200/- രൂപ മുദ്രപത്രത്തിൽ രണ്ട് ജാമ്യക്കാരും രണ്ട് സാക്ഷികളും ഒപ്പ് വെച്ച് സമർപ്പിക്കേണ്ടത്) ഹാജരാക്കുവാൻ പ്രയാസം നേരിടുന്നതായും ആയതിനാൽ മേൽ വിഷയത്തിൽ തനിക്ക് അനുകൂലമായ ഒരു പരിഹാരം സർവ്വകലാശാലയുടെ ഭാഗത്തുനിന്ന് നിർദ്ദേശിക്കണമെന്നും ആവശ്യപ്പെട്ട് ശ്രീമതി ഫെബ ജോബ് സമർപ്പിച്ച അപേക്ഷ.

അപേക്ഷകയുടെ മാർഗ്ഗദർശി, വകുപ്പ് മേധാവി, പ്രിൻസിപ്പൾ, എന്നിവരുമായി വിഷയം ചർച്ച ചെയ്ത് പരിഹാരം കാണുവാൻ റിസർച്ച് ഡയറക്ടറെ ചുമതലപ്പെടുത്തുന്നതിന് ശുപാർശ ചെയ്യുവാൻ തിരുമാനിച്ചു.

3. 143350/Ac A10-1/2022/Ac A10

സ്കൂൾ ഓഫ് മാനേജ്മെന്റ് ആന്റ് ബിസിനസ് സ്റ്റഡിസിൽ മാനേജ്മെന്റ് സ്റ്റഡീസ് വിഷയത്തിൽ (2020 അഡ്മിഷൻ) ഗവേഷണ രജിസ്ട്രേഷൻ ലഭിച്ച ശ്രീ. ആനുപ് പി.എസ്. കോമേഴ്സ് വിഷയത്തിൽ ബിരുദാനന്തര ബിരുദവും, മാനേജ്മെന്റ് സ്റ്റഡിസിൽ എം. ഫിൽ. ബിരുദവും നേടിയിട്ടുണ്ട്. ടിയാളുടെ ഗവേഷണ വിഷയം (Discipline) Management Studies (Commerce) എന്നാക്കി മാറ്റി അനുവദിക്കുന്നതിന സമർപ്പിച്ച അപേക്ഷ.

ശ്രീ. അനുപ് പി. എസ്. ന്റെ അപേക്ഷ അനുവദിക്കുന്നതിന ശുപാർശ ചെയ്യുവാൻ തിരുമാനിച്ചു.

4. 164688/Ac A2-2/2022/Ac A2

എറണാകുളം മഹാരാജാസ് കോളേജിൽ ഡോ. പി.എസ്. ജ്യോതി ലക്ഷ്മിയുടെ മേൽനോട്ടത്തിൽ മലയാളം വിഷയത്തിൽ (2013 അഡ്മിഷൻ) ഗവേഷണ രജിസ്ട്രേഷൻ(05.02.2014 തിയതിയിൽ ക്രമികരിച്ച് നൽകിയിരുന്നു) ലഭിച്ച ശ്രീമതി ദർശന ഹരിദാസിന്റെ ഗവേഷണ കാലാവധി 04.02.2019 ൽ പൂർത്തിയാകുകയും മാർഗ്ഗദർശ്ശി Adjunct Faculty ആയതിനാൽ ഗവേഷണ കാലാവധി ഒന്നാംഘട്ടമായി 05.02.2019 മുതൽ 31.12.2019 വരെ ദിർഘീപ്പിച്ച് നൽകിയിരുന്നു. ശ്രീമതി ദർശന ഹരിദാസ് 10.12.2019 ൽ പ്രി-പി.എച്ച്.ഡി. പ്രസന്റേഷൻ നടത്തിയിരുന്നു. എന്നാൽ ടിയാൾക്കും കുടുംബത്തിനും കോവിഡ് ബാധിച്ചതിനാൽ പ്രി-പി.എച്ച്.ഡി. പ്രസന്റേഷൻ സർട്ടിഫിക്കറ്റ് ലഭിക്കുന്നതിനുള്ള തുടർ നടപടികൾ പൂർത്തിയാക്കാൻ കഴിഞ്ഞിട്ടില്ലെന്നും; ആയതിനാൽ താഴെ പറയുന്ന കാര്യങ്ങൾ അംഗികരിച്ച് നൽകണമെന്ന് കാണിച്ച് സമർപ്പിച്ച അപേക്ഷ.

1. 10.12.2019 ൽ നടത്തിയ പ്രി-പി.എച്ച്.ഡി. പ്രസന്റേഷൻ അംഗികരിച്ച് സർട്ടിഫിക്കറ്റ് നൽകുന്നതിന.

2. 2019 മുതലുള്ള ഹാഫ് ഇയർലി പ്രോഗ്രസ്സ് റിപ്പോർട്ട്, സെമസ്റ്റർ ഫിസ് എന്നിവ സമർപ്പിക്കാൻ അനുവദിക്കുന്നതിന.

3. 31.12.2019 ൽ ഗവേഷണ കാലാവധി പൂർത്തിയായതിനാൽ കോവിഡ് ആനുകുല്യങ്ങൾ ചേർത്ത് ഗവേഷണ കാലാവധി നിട്ടി അനുവദിക്കുന്നതിന.

4. ഗവേഷണ ശിർഷകം **ഭാഷകൗടിലിയത്തിന്റെയും കൃഷ്ണഗാഥയിലെയും തദ്ധിതം, കൃത്ത്, നാമധാതു, സമാസം എന്നിവയുടെ താരതമ്യ പഠനം** എന്നതിന പകരം **ഭാഷക ൗടിലിയത്തിലെയും കൃഷ്ണഗാഥയിലെയും തദ്ധിതം, കൃത്ത്, നാമധാതു, സമാസം എന്നിവയുടെ താരതമ്യ പഠനം** എന്ന് മാറ്റി നൽകുന്നതിനും.

ശ്രീമതി ദർശന ഹരിദാസിന്റെ അപേക്ഷയിലെ ആവശ്യങ്ങൾ അംഗികരിക്കുന്നതിന ശുപാർശ ചെയ്യുവാൻ തിരുമാനിച്ചു.

Item No.II- Title Change

1. 149865/Ac A11-1/2022/Ac A11

STAS-CPAS CSപ്പള്ളിയിൽ ഇലക്ട്രോണിക്സ് വിഷയത്തിൽ ഡോ. തോമസുകുട്ടി മാത്യു വിന്റെ മേൽനോട്ടത്തിൽ മുഴുവൻ ഗവേഷകയായ ശ്രീമതി രമ്യ വി ആർ ന്റെ (2014 അഡ്മി ഷൻ) ഗവേഷണ ശീർഷകം ഗവേഷണ മേഖലയിൽ മാറ്റം ഇല്ലാതെ **"DESIGN AND DEVELOPMENT OF PLANAR MULTIBAND ANTENNAS BASED ON FRACTALS AND MEANDER LINES FOR WIRELESS APPLICATIONS** എന്ന് മാറ്റി ലഭിയ്ക്കുന്നതിനായി സമർപ്പിച്ച അപേക്ഷ.

ശ്രീമതി രമ്യ വി ആർ ന്റെ ഗവേഷണ ശീർഷകം " DESIGN AND DEVELOPMENT OF PLANAR MULTIBAND ANTENNAS BASED ON FRACTALS AND MEANDER LINES FOR WIRELESS APPLICATIONS" എന്ന് മാറ്റി നൽകുന്നതിന ശുപാർശ ചെയ്യുവാൻ തിരുമാനിച്ചു.

2. **108010/Ac A10-1/2022/Ac A10**

എടത്വാ സെന്റ് അലോഷിയ്സ് കോളേജിൽ കോമേഴ്സ് വിഷയത്തിൽ ഡോ. ജേക്കബ്ബ് കെ. കെ. യുടെ മേൽനോട്ടത്തിൽ പുർണ്ണസമയ ഗവേഷകനായ ശ്രീ. ആൻഡ്രുസ് ടി യുടെ(2013 അഡ്മിഷൻ) ഗവേഷണ ശീർഷകം ഗവേഷണ മേഖലയിൽ മാറ്റം ഇല്ലാതെ **"A STUDY ON THE PROBLEMS AND PROSPECTS OF PADDY PRODUCTION AND MARKETING IN KERALA"** എന്ന് മാറ്റി ലഭിയ്ക്കുന്നതിനായി സമർപ്പിച്ച അപേക്ഷ.

ശ്രീ. ആൻഡ്രുസ് ടി യുടെ ഗവേഷണ ശീർഷകം ശീർഷകം "A STUDY ON THE PROBLEMS AND PROSPECTS OF PADDY PRODUCTION AND MARKETING IN KERALA" എന്ന് മാറ്റി നൽകുന്നതിന ശുപാർശ ചെയ്യുവാൻ തിരുമാനിച്ചു.

III. Out of Agenda

1. Pre-Ph.D. Format(Reporting) Approved

പ്രി-പി.എച്ച്.ഡി. പ്രസന്റേഷൻ സർട്ടിഫിക്കേറ്റിനുള്ള അപേക്ഷയോടൊപ്പം സമർപ്പിക്കേണ്ട രേഖകളുടെ ഫോർമാറ്റ് അംഗികരിച്ചത് റിപ്പോർട്ട് ചെയ്തു.

2. <u>External Expert (Remmuneration/honorarium)</u>

സർവ്വകലാശാല ഡിപ്പാർട്ട്മെന്റുകളിൽ, പ്രി-പി.എച്ച്.ഡി. പ്രസന്റേഷൻ/ഡോക്ടറൽ കമ്മിറ്റി/ റിസർച്ച് അഡ്വൈസറി കമ്മിറ്റി മിറ്റിംഗിൽ പങ്കെടുക്കുന്ന എക്സ്റ്റേണൽ എക്സ്പേർട്ടിനു ഓണറേറിയം അനുവദിക്കുന്നതിന ശുപാർശ ചെയ്യുവാൻ തിരുമാനിച്ചു.

3.&4.<u>Commencement of doctoral Committee 2022 session and clarity regarding instruction for the conduct of Doctral Committees U.O. No.126/Ac/A13/2021/MGU for Schools/Research centres</u>

2022]l.എച്ച്.ഡി. പ്രവേശനവുമായി ബന്ധപ്പെട്ട് പുറപ്പെടുവിച്ച സ.ഉ.നം.126/എ.സി. F.13/2023/FT.ജി.യു. തിയതി 06.01.2023 നെ അടിസ്ഥാനമാക്കി താഴെ പറയുന്ന കാര്യങ്ങളിൽ തിരുമാനമെടുത്തിട്ടുള്ളതാകുന്നു.

(i) ഡോക്ടറൽ കമ്മിറ്റികൾ അടിയന്തിരമായി പുർത്തിയാക്കി 01.03.2023 തിയതിയിൽ കോഴ്സ് വർക്ക് ആരംഭിക്കുന്നതിന ശുപാർശ ചെയ്യുവാൻ തിരുമാനിച്ചു.

(ii) സർവകലാശാല പഠനകേന്ദ്രങ്ങളിലെ ഡോക്ടറൽ കമ്മിറ്റികൾ രുപികരിക്കുന്നതിന മുൻപ ഡിപ്പാർട്ട്മെന്റ് മേധാവികളുടെ ഒരു യോഗം ഉടൻ തന്നെ വിളിച്ചുകുട്ടി സ്വീകരിയ്ക്കേണ്ട നടപടികൾ ചർച്ച ചെയ്യുന്നതിന ശുപാർശ ചെയ്യുവാൻ തിരുമാനിച്ചു.

(iii) എല്ലാ ഗവേഷണ കേന്ദ്രങ്ങളിലും ഡോക്ടറൽ കമ്മിറ്റികൾക്ക് മുന്നോടിയായുള്ള അഭിരുചി പരിശോധന/സ്ക്രിനിംഗ് നടത്തുന്നതിനായി മുതിർന്ന ഗൈഡുമാരെ ഉൾപ്പെടുത്തി ഒരു വിദഗ്ദ സമിതി (എക്സ്പേർട്ട് കമ്മിറ്റി) അടിയന്തിരമായി രുപികരിയ്ക്കുന്നതിന ശുപാർശ ചെയ്യുവാൻ തിരുമാനിച്ചു.

(iv) ഡോക്ടറൽ കമ്മിറ്റികൾ തിരഞ്ഞെടുക്കുന്ന ഗവേഷകർക്ക് മാർഗ്ഗദർശികളേയും/ഗവേഷണ കേന്ദ്രങ്ങളും അനുവദിക്കുന്ന മുറയ്ക്ക് സർവ്വകലാശാല ഡിപ്പാർട്ട്മെന്റുകൾ, അംഗിക്യത ഗവേഷണ കേന്ദ്രങ്ങൾ എന്നിവിടങ്ങളിലേയ്ക്ക് തിരഞ്ഞെടുക്കുന്ന ഗവേഷകരുടെ പേരുകൾ ചേർത്ത് രണ്ട വിഭാഗത്തിലുള്ളവർക്കായി പ്രത്യേക മിനുട്ട്സ് തയ്യാറാക്കുന്നതിന ഡോക്ടറൽ കമ്മിറ്റികളോട് ആവശ്യപ്പെടുന്നതിന ശുപാർശ ചെയ്യുവാൻ തിരുമാനിച്ചു.

5.<u>Login ID for Research Guides to update their profile</u>

ഡോക്ടറൽ കമ്മിറ്റികൾ നടക്കുന്നതിന മുൻപായി റിസർച്ച് പോർട്ടലിൽ(എല്ലാ ഗവേഷണ മാർഗ്ഗ ദർശ്ശികൾക്കും) ലോഗിൻ ഐഡി നൽകുന്നതിന അടിയന്തിര നടപടികൾ സ്വികരിക്കുന്നതിന ശുപാർശ ചെയ്യുവാൻ തിരുമാനിച്ചു. കുടാതെ എല്ലാ ഗവേഷണ മാർഗ്ഗദർശികളുടയെും ആക്കദമിക വിവരങ്ങൾ (profile) പോർട്ടലിൽ അപ്ലോഡ് ചെയ്യുന്നതിനുള്ള ക്രമികരണങ്ങൾ നടത്തി ലോഗിൻ ഐഡി നൽകുന്നതിനുള്ള നിർദ്ദേശം നൽകുവാൻ ശുപാർശ ചെയ്യുവാൻ തിരുമാനിച്ചു.

6. <u>Guidelines for the General Format of a Ph.D. Thesis</u>

പി.എച്ച്.ഡി. തിസീസ് തയ്യാറാക്കുന്നതിനുള്ള ഒരു ജനറൽ ഫോർമാറ്റ് പ്രിപ്പയർ ചെയ്ത് അടുത്ത യു.ആർ.സി. മിറ്റിംഗിൽ സമർപ്പിക്കുന്നതിനും ഡയറക്ടർ ഓഫ് റിസർച്ചിനെ ചുമതലപ്പെടുത്തുന്ന തിനും ഓൺലൈൻ പ്ലാറ്റ്ഫോമിൽ റിസർച്ച് പോർട്ടൽ പ്രവർത്തനക്ഷമമാകുമ്പോഴേക്ക് (3 മാസ ത്തിനകം) ഗവേഷണം സംബന്ധിച്ച എല്ലാ ഫോർമാറ്റുകളും പ്രസിദ്ധികരിക്കുന്നതിന ശുപാർശ ചെയ്യുവാൻ തിരുമാനിച്ചു.

7.<u>Format for Ph.D. Evaluation External Examiners</u>

പി.എച്ച്.ഡി. തിസീസ്, ഇവാല്യുവേഷന അയയ്ക്കുന്നതിൽ നിലവിലുള്ള നടപടിക്രമങ്ങൾ തുടരു ന്നതിന ശുപാർശ ചെയ്യുവാൻ തിരുമാനിച്ചു. ഇവാല്യുവേറ്റേഴ്സിന തിസീസ് അയക്കുന്ന തിനുള്ളതും ഇവാല്യുവേറ്റേഴ്സ് തിരികെ നൽകുന്ന റിപ്പോർട്ട് ഷിറ്റിന്റെ ജനറൽ ഫോർമാറ്റും തയ്യാറാക്കി അടുത്ത യു.ആർ.സി മിറ്റിംഗിൽ സമർപ്പിക്കുന്നതിന റിസർച്ച് ഡയറക്ടറെ ചുമതലപ്പെ ടുത്തുന്നതിന ശുപാർശ ചെയ്യുന്നതിന തിരുമാനിച്ചു.

8.<u>Research Manual and Style Sheet</u>

റിസർച്ച് മാനുവൽ തയ്യാറാക്കുന്നതിനായി ഡോ. ബിന്ദു വി ആർ കൺവിനറായി രുപികരിച്ച കമ്മി റ്റിയ്ക്ക് റിപ്പോർട്ട് സമർപ്പിക്കുന്നത് സംബന്ധിച്ച് ഒരു ഓർമ്മക്കുറിപ്പ് നൽകുന്നതിനും റിസർച്ച് സംബന്ധമായ എല്ലാ റഗുലേഷനുകളും, ഉത്തരവുകളും സ്റ്റൈൽ ഷിറ്റുകളും പുർണ്ണമായി റിസർച്ചി നായുള്ള ഓൺലൈൻ പോർട്ടലിൽ അപ്ലോഡ് ചെയ്യുന്നതിന ശുപാർശ ചെയ്യുവാനും തിരുമാനിച്ചു

9.<u>Implementation of UGC(Minimum standards and procedures for Award of Ph.D. Degree Regulations, 2022 7th November 2022</u>

യു.ജി.സി. 2022 പി.എച്ച്.ഡി. റഗുലേഷൻ സർവ്വകലാശാലയിൽ നടപ്പാക്കുന്നതിന നടപടികൾ സ്വി കരിക്കുന്നതിലേക്ക് സിൻഡിക്കേറ്റ് ഉപസമിതി (റിസർച്ച് & ഡവലപ്പമെന്റ്) മുൻപാകെ സമർപ്പിച്ചിട്ടു ള്ളതായതിനാൽ ഇതു സംബന്ധിച്ചു മറ്റു തിരുമാനങ്ങൾ ആവശ്യമില്ലാത്തതാകുന്നു.

10.Decision regarding Research Advisory Committee and its Functions

സർവ്വകലാശാല സ്കുളുകൾ/സെന്ററുകൾ/ഡിപ്പാർട്ട്മെന്റുകൾ എന്നിവിടങ്ങളിൽ ഒരോ ഗവേഷ കർക്കും പ്രത്യേകമായി പുറത്തുനിന്നുള്ള അംഗങ്ങളെ ഉൾപ്പെടുത്തി ഒരു വിദഗ്ദ സമിതി - റിസർച്ച് അഡ്വൈസറി കമ്മിറ്റി - രുപികരിയ്ക്കുന്നതിനുള്ള തിരുമാനം നടപ്പിലാക്കുന്നതിന ശുപാർശ ചെയ്യുവാൻ തിരുമാനിച്ചു.

11.Research and Development Cell as per U.G.C.F.No.1-5/2021 Constitution of (NEP/DESK-PARL) 14th March 2022 and RDC&RAC(U.O. No.5690/Ac A10/2022/MGU dated 02.06.2022)

റിസർച്ച് അഡ്വൈസറി കൗൺസിൽ (ഞഅഇ), റിസർച്ച് & ഡെവലപ്പമെന്റ് സെൽ (RDC) എന്നിവ യുടെ യോഗം അടിയന്തിരമായി വിളിച്ചു ചേർക്കുന്നതിന ശുപാർശ ചെയ്യുവാൻ തിരുമാനിച്ചു.

12. 174354/Ac A2-3/2022/Ac A2

ശ്രിമതി ലിമിയ ജോസഫിന്റെ അപേക്ഷ പരിഗണിച്ച് ടിയാൾക്ക് കേരള പൊലിസ് ഡിപ്പാർട്ട്മെന്റിൽ നിന്നും വാങ്ങി സമർപ്പിക്കേണ്ട അണ്ടർടേക്കിംഗ് നിബന്ധന ഒാഴിവാക്കി ഭാഗിക സമയ രിതിയിൽ ഗവേഷണം നടത്തുന്നതിനുള്ള അനുവാദം നൽകുന്നതിനും, സമാനരിതിയി ലുള്ള മറ്റ് അപേക്ഷകൾ ഒരോന്നും പ്രത്യേകമായി പരിഗണിക്കുന്നതിനും ശുപാർശ ചെയ്യുവാൻ തിരുമാനിച്ചു.

The meeting came to an end by 4.15 PM

MAHATMA GANDHI UNIVERSITY, KERALA
Meeting of the University Research Committee
Date: 27.03.2023
Venue: Mini Conference Hall
Time : 03.00 PM

AGENDA

Item No. I - (FILES)

1. 32877/Ac A13-2/2023/RCG SECT

അഫ്ഘാനിസ്ഥാൻ വിദ്യാർത്ഥിയായ Masoud Moslem ന് Indian Council for Cultural Relations ന്റെ Special Scholarship Scheme for Afghan Nationals 2022-23 പ്രകാരം മഹാത്മാ ഗാന്ധി സർവ്വകലാശാലയിൽ പി.എച്ച്.ഡി. ചെയ്യുന്നതിന് അനുമതി ലഭിച്ചിട്ടുണ്ട്. എന്നാൽ ടി വിദ്യാർത്ഥിക്ക് SMBS ൽ നിന്നും ലഭിച്ച MBA യ്ക്ക് 54.3% മാർക്ക് മാത്രമാണ് ലഭിച്ചിട്ടുള്ളത്. എം.ജി.യു. പി.എച്ച്.ഡി. റജി. ക്ലോസ്(4.1) പ്രകാരം പി.എച്ച്.ഡി. രജിസ്ട്രേഷന് ബിരുദാനന്തര ബിരുദത്തിന് 55% ൽ കുറയാത്ത മാർക്ക് ഉണ്ടായിരിക്കണം. വിദേശ വിദ്യാർത്ഥികൾക്ക് ടി വിഷയത്തിൽ പ്രത്യേക ഇളവുകളൊന്നും നൽകിയിട്ടില്ല. ആയതിനാൽ Sri. Masoud Moslem ന്റെ രജിസ്ട്രേഷൻ വിഷയത്തിൽ തിരുമാനത്തിനായി സമർപ്പിച്ച അപേക്ഷ.

2. 30/Ac A6-2/2023/Ac A6

2022 പോസ്റ്റ് ഡോക്ടറൽ ഫെല്ലോഷിപ്പ് വിജ്ഞാപന പ്രകാരം School of Behavioural Sciences ൽ(യോഗ വിഷയത്തിൽ) അപേക്ഷ സമർപ്പിക്കുകയും അഭിമുഖത്തിൽ പങ്കെടുക്കുകയും ചെയ്തിട്ടുള്ള ഡോ. പി. എ. അജിഷ് കുമാറിന് സൈക്കോളജിയിൽ ബിരുദാനന്തര ബിരുദം ഇല്ലാത്തതിനാൽ പോസ്റ്റ് ഡോക്ടറൽ ഫെല്ലോഷിപ്പിനായി പരിഗണിക്കാൻ സാധിക്കില്ല എന്ന് ഡിപ്പാർട്ട്മെന്റ് ൽ നിന്നും അറിയിച്ചതായി പറയുന്നു. സംവരണ വിഭാഗത്തിൽപ്പെട്ട ഡോ. പി. എ. അജിഷ് കുമാർ ബിഹേവിയറൽ സയൻസ് ലെ അപേക്ഷ നിരസിച്ച സാഹചര്യത്തിൽ SGTDS, School of Social Sciences എന്നി പഠനവകുപ്പുകളിലെവിടെങ്കിലും പോസ്റ്റ് ഡോക്ടറൽ ഫെല്ലോഷിപ്പ് ചെയ്യാൻ അനുവദിക്കണമെന്ന് കാണിച്ച് അപേക്ഷ സമർപ്പിച്ചിരുന്നു. 04.11.2022 ൽ അപേക്ഷ സമർപ്പിക്കുന്നതിന് ദിർഘിപ്പിച്ച നൽകിയ കലാവധി അവസാനിച്ചിട്ടുണ്ട്.

3. 24203/Ac A15-1/2023/Ac A15

University Research Committee held on 11.07.2023

Venue : Mini Conference Hall

Members Present

1. Dr. C.T. Aravindakumar, Vice Chancellor	Sd/-
2. Dr. B. Kerala Varma, Convenor - SSC on R&D	,,
3. Dr. V. Dinesan, Dean	Attended Online
4. Dr. Cyriac Joseph, Professor	Sd/-
5. Dr. Tony K Thomas, Assistant Professor	,,
6. Dr. Bismi Gopalakrishnan, Director of Research	,,

Meeting commenced at 03.00 PM

I) The meeting studied the Revised Guidelines for Post Doctoral Fellowship prepared and presented by the Director of Research [as per the recommendation of the URC held on 16.06.2023 - Item No. II (1)] and recommended to approve the same as detailed below;

1) First round of screening:

A Screening Committee consisting of the following members should evaluate the credentials of the applicants.The Screening Committee shall consist of;

i) Director of the School/ Head of the Department / Hon. Director of Inter University Research Centres (Convenor of the committee)

ii) Dean of Faculty (Committee Member)

iii)One senior faculty member of the School/Department (Committee Member)

iv)Three External Experts (Professor/Senior Professor) from outside the University (Committee members)

(A panel of minimum five experts shall be submitted by the Dean of faculty and the Vice Chancellor shall approve the panel and nominate three experts from the same.)

The Research Proposal shall be forwarded by the Convenor to the External Experts. The applications will be evaluated by the three referees as per the area of research proposed by the applicant. The Experts will make the evaluation on the basis of curriculum vitae, quality of publications, and the candidate's accomplishment at the Ph.D. level and such other relevant credentials of the candidate.

The screening should be done as per the evaluation criteria in the below-mentioned table.

Sl.No.	Item	Points	Score	Remarks
	Merit of the Research Proposal	20		
	Novelty/Originality of the Proposal	20		
	Contemporary Relevance/ Feasibility of the proposal	20		
	Outcome/impact	20		
	Quality of publications, and the candidate's	20		
Total		100		

Thereafter call letters will be send to the selected candidates for the second round of selection, ie, the presentation and interview.

2. Second round of screening / selection: (Presentation and interview)

On the basis of recommendation received from the referees, the applicants shall be called for a presentation and interview (online/offline). The interview board shall consist of;

a) Director/Head (Convenor)

b) Dean of Faculty

c) A minimum of two external experts from the panel of experts who have evaluated the research proposal.

The board shall conduct the presentation and interview and award marks out of 50, in which 20 marks can be allotted for presentation and 30 marks for interview. On the basis of final score a merit list will be prepared by the Committee. The Dean shall submit the rank list to the University and successful candidates will be intimated regarding the selection.

(Honorarium shall be paid to the external experts as per existing University norms)

II) **Reservation norms for the Post doctoral applications**

(as per UO No 8965/AC A 6/2022/MGU dated 30/8/2022)

As per U.O. No 8965/AC A 6/2022/MGU 50 % percent of the PDF which is coming under reservation category will be pooled together and distributed as per roaster for non-professional PG programmes given in the University Order No. 3994/AC A 1/2020/MGU dated 11/09/2020.

The meeting resolved to recommend to modify the University Order to the effect that 50% of the PDF which is coming under reservation category will be treated separately for each Department/School/Centre and distributed as per raoster for non-

professional PG programmes given in the University Order No. 3994/AC A 1/2020/MGU dated 11/09/2020

III) **Out of Agenda**

File No: Ac AII/4/82/Bio Science/2018-Silju Juby

Registration for full time research for Smt. Silju Juby in Bio technology under the guidance of Dr.Jayachandran K at School of Bio Sciences was confirmed with effect from 01.01.2019. File submitted for the allotment of Dr. Radhakrishnan E K(Associate Professor, School of Bio Sciences) as co- guide after Pre PhD presentation of the Scholar.

The meeting resolved to recommend to allot Dr. Radhakrishnan E K as co-guide of Smt.Silju Juby

IV)The meeting also discussed the following matters raised by the IT Director in connection with the functioning of the University Research Portal, and resolved to recommend to approve

1) to accept the grading pattern followed by the University departments for course work examinations to all research centres in affiliated Colleges also. Grades cards in the present format, which is being issued for scholars undergoing course work in the University departments is to be accepted as the common format of Grade Card and is to be issued to scholars in all research centres. The IT Director may take necessary steps.

2) to provide provision for research guides and examiners to upload the internal and external marks of all courses of course work examination to the portal. The portal will then handle the tabulation related processes and final conversion of marks to grades and CGPA will be calculated by the software. These grades and CGPA will be shown in the individual grades of research scholars. The IT Director may make necessary modifications and improvements in the software accordingly.

3) the reservation policy to be practiced to all categories of applicants (except for SC/ST), including OBC, Physically challenged, EWS etc. for the Ph.D. admissions, discussed in detail and the Committee was of the opinion that reservation policy as per the state government norms may be implemented in the University. As a Syndicate committee was constituted for studying the matter in detail, it was decided to request the Committee to submit the report urgently.

4) To carryover the credits acquired for the exempted papers (in the case of scholars having exemption for one or more papers of the course work examination) studied during the M.Phil or any other programme as exempted in the regulation, and may be entered in the course work grade card. The grade card for all scholars, whether exempted or not, should have contain the credits for all the four courses. The IT Director may make necessary modifications.

5) To mark ‘Absent’ against courses for which the scholar was absent and to show ‘Failed’ against courses for which the scholar has failed, in their grade cards. The IT Director may take necessary arrangements.

6) As the entrance results have been published and the online application for Ph.D. registration for 2023 admission is already live, any addition of disciplines (new) can be done as and when required, in consultation with appropriate committees.

7) At present the consolidated grade of the scholar is given as SGPA points for course work examination. It was already recommended to mark CGPA in the grade card, and hence decided to the total outcome of the course work examination also being shown, the same way with CGPA in the course work grade card. The IT Director may take necessary steps for the same.

8) A detailed discussion regarding the valuation of answer scripts without false numbering and was decided to continue the present practice of false numbering for all answer scripts, except that of course work Paper III.

9) To give provision for entering the internal and external marks into the Research Portal by the research guides and other examiners. IT Director is entrusted to add the facility.

10) Proposal for defining the 'Inter-disciplinary' and 'Multi-disciplinary' requires a lot of discussions and studies, and hence a decision in this matter has been deferred.

11) And to allow change of discipline as per the provisions given in the regulations.

DATE: 18.08.2023 TIME: 03.00 PM

VENUE: MINI CONFERENCE HALL

MEETING MINUTES

Item No.I (Files)

1. **179800/AcA6-3/2022/ VC SECTION**

മലയാള ഗ്രന്ഥങ്ങളുടെ വിപുലമായ ശേഖരം സ്വന്തമായുള്ള കേരള സാഹിത്യ അക്കാദമി ലൈബ്രറിയ്ക്ക്, സർവ്വകലാശാലയുടെ കീഴിലുള്ള ഗവേഷണ കേന്ദ്രമെന്ന അംഗീകാരം നിലനിർത്തണമെന്നാവശ്യപ്പെട്ട്, കേരള സാഹിത്യ അക്കാദമി സെക്രട്ടറി സമർപ്പിച്ച അപേക്ഷയിന്മേൽ തയ്യാറാക്കിയ ഫയൽ.

സർവ്വകലാശാലയുടെ പരിധിയ്ക്ക് പുറത്തുള്ള സ്ഥാപനങ്ങളെ ഗവേഷണ കേന്ദ്രങ്ങളായി അനുവദിയ്ക്കുന്നതിനും അത്തരം

സ്ഥാപനങ്ങളിലെ മാർഗ്ഗദർശികളുടെ നിയമനം എന്നീ വിഷയങ്ങൾ പഠിച്ച് റിപ്പോർട്ട് സമർപ്പിക്കുന്നതിനായി ബിനാരായണൻ പിരാ.എസ്. ധാകൃഷ്ണൻ എന്നിവരെ ഉൾപ്പെടുത്തി പുതിയ കമ്മിറ്റി രൂപീകരിക്കുന്നതിന് ശിപാർശ ചെയ്തു.

.2**AcA10/2/ECO/DM/2021 Admission**

കോതമംഗലം എംഇക്കണോമിക്സ് കോളേജിൽ .എ. ദിനോ .ശ്രീ ഗവേഷകനായ സമയ പൂർണ്ണ വിഷയത്തിൽ (ഇക്കണോമെട്രിക്സ്)) അക്കാദമിയിൽ ഇന്റർനാഷണൽ ചാവറ മാത്യുവിന് കഇടഛ സ്ക്കൂൾ (ലഭിച്ചതിനാൽ നിയമനം പ്രിൻസിപ്പലായി, 01.06.2023 മുതൽ ഗവേഷണ രീതി ഭാഗിക സമയത്തിലേക്ക് മാറ്റി നൽകുന്നതിന് സമർപ്പിച്ച അപേക്ഷ .യു.ജി.എം) പി2016 റഗുലേഷൻ .ഡി.എച്ച്., ക്ലോസ് പ്രകാരം 13.2, കോഴ്സ് വർക്കിനു ശേഷം ഭാഗിക സമയ രീതിയിലേക്ക് രജിസ്ട്രേഷൻ മാറ്റുന്നതിന് യോഗ്യതയുള്ളവരുടെ പട്ടികയിൽ കഇടഛ സ്ക്കൂളിലെ പ്രിൻസിപ്പൽ തസ്തിക ഉൾപ്പെട്ടിട്ടില്ല; എന്നാൽ ഇആടഛ സ്ക്കൂൾ അദ്ധ്യാപകർ ഉൾപ്പെട്ടിട്ടുമുണ്ട്.(

CBSE സ്ക്കൂളുകളിലെ അദ്ധ്യാപകയ്ക്ക് അനുവധിയ്ക്കപ്പെട്ട ആനുകൂല്യം ICSE സ്ക്കൂളുകളിലെ അദ്ധ്യാപകർക്കും ബാധകമാക്കാവുന്നതാണ് .ICSE സ്ക്കൂളിലെ പ്രിൻസിപ്പാൾ അധ്യാപക വിഭാഗത്തിൽ ഉൾപ്പെടുന്നതായി പരിഗണിച്ച് ഭാഗീക സമയ രീതിയിലേക്ക് ഗവേഷണ രീതി മാറ്റി നൽകുന്നതിന് ശിപാർശ ചെയ്തു

94552 .3/**AcA15-3/2023/AcA15**

എറണാകുളം സെന്റ് ആൽബർട്ട്സ് കോളേജിൽ കെമിസ്ട്രി വിഷയത്തിൽ ഡോ. വിജയ് ജോൺ ജർസൺന്റെ കീഴിൽ ഭാഗിക സമയ ഗവേഷകയായ ശ്രീമതിഅനുശ്രീ ..കെയു. നമ്പർ.രജി).(2018/62 , 2019 & 2021 വർഷങ്ങളിൽ രണ്ട് സ്പെല്ലായി കോഴ്സ് വർക്ക് പൂർത്തിയാക്കി)PRN : 19001064) രണ്ട് വർഷങ്ങളിലായി പരീക്ഷ എഴുതി വിജയിച്ചു, എങ്കിലും അഗ്രിഗേറ്റ് മാർക്ക് %55ലഭിച്ചിരുന്നില്ല വർക്ക് കോഴ്സ് ലെ 2023 അതിനാൽ . അപേക്ഷ സമർപ്പിച്ച അനുവാദത്തിനായി എഴുതുന്നതിനുള്ള പരീക്ഷ അനുവാദം എഴുതുന്നതിന് പരീക്ഷ പ്രൊവിഷനലായി പരിഗണിച്ച് നൽകുന്നതിനും, വിഷയം സർവ്വകലാശാല ഗവേക്ഷണ സമിതിയുടെ

പരിഗണനയ്ക്ക് സമർപ്പിയ്ക്കുന്നതിനും ബഹു ചൻസലർ വൈസ്. ഉത്തരവായതിൻ പ്രകാരം സമർപ്പിച്ച ഫയൽ.

ഭാഗീക സമയ ഗവേഷകർ രണ്ട് സ്പെല്ലായി കോഴ്സ് വർക്ക് ചെയ്ത് രണ്ട് സ്പെല്ലിൽ ഓരോ സ്പെല്ലിനു ശേഷവും എഴുതിയ രണ്ട് പരീക്ഷകളും ചേർത്ത് ഒരവസരമായി കണക്കാകി തുടർന്നു വരുന്ന ആദ്യ അവസരം സപ്ല്ലിമെന്ററി അവസരമായി പരിഗണിയ്ക്കുന്നതിനും ശ്രീമതി. പരീക്ഷ വർക്ക് കോഴ്സ് വർഷത്തിൽ 2023 വിന് .യു.കെ.അനുശ്രീ .ചെയ്തു ശിപാർശ അനുവദിയ്ക്കുന്നതിനും എഴുതുന്നതിനും

137127 .4/**AcA2-3/2022/AcA2**

എറണാകുളം മഹാരാജാസ് കോളേജിൽ സസ്യശാസ്ത്ര വിഷയത്തിൽ ഡോ. നിഷ. പിഗവേഷ സമയ പൂർണ്ണ നോട്ടത്തിൽ മേൽ യുടെ .കയായ ശ്രീമതി 2020) മുഹമ്മദ് റാഫിയ .അഡ്മിഷൻ കോഴ്സ് സ്പെല്ലായി ഒറ്റ (വർക്ക് കോഴ്സ് ചാൻസിൽ ആദ്യ എങ്കിലും പൂർത്തിയാക്കി വർക്ക് പരീക്ഷയ്ക്ക് നിയമാവലിയിൽ ഗവേഷണ .ചെയ്തില്ല രജിസ്റ്റർ പരീക്ഷയ്ക്ക് വ്യവസ്ഥ നൽകുന്നതിന് അവസരം വീണ്ടും ചെയ്യാത്തവർക്ക് രജിസ്റ്റർ ചെയ്തിട്ടില്ലാത്തതിനാൽ ഗവേഷകയുടെ അപേക്ഷ പരിഗണിച്ച് പ്രൊവിഷനലായി പരീക്ഷ എഴുത്തുന്നതിന് അനുവാദം നൽകുന്നതിനും, വിഷയം സർവ്വകലാശാല ഗവേഷണ സമിതിയുടെ പരിഗണനയ്ക്ക് സമർപ്പിയ്ക്കുന്നതിനും ബഹു ഉത്തരവായതിൻ ചാൻസലർ വൈസ് . .ഫയൽ സമർപ്പിച്ച പ്രകാരം

ശ്രീമതി മുഹമ്മദ് റാഫിയ .രജിസ്റ്റർ ചെയ്യാതിരുന്ന ആദ്യ അവസരം നഷ്ടമായതായും തുടർന്ന് വരുന്ന പരീക്ഷ വർക്ക് കോഴ്സ് വർഷത്തെം 2023 നൽകുന്നതിന് അനുവാദം എഴുതുന്നതിന് ചാൻസായി സപ്ലിമെന്ററി .ചെയ്തു ശിപാർശ

5/**103323** .**AcA10-1/2023/AcA10**

SMBS ൽ മാനേജ്മെന്റ് സ്റ്റഡീസ് വിഷയത്തിൽ ഡോ. ഇ. സുലൈമാന്റെ മേൽനോട്ടത്തിൽ പൂർണ്ണ സമയ ഗവേഷകയാഎഫ്.ആർ.ജെ) ചാരുലത , രജി. (2018/310 .നം, 06.10.2021 തീയതി മുതൽ Bharat Coking Coal Ltd. ൽ മാനേജ്മെന്റ്

ട്രെയിനിയായി നിയമനം ലഭിച്ചതിനാൽ ഗവേഷണ രീതി ഭാഗിക സമയത്തി ലേക്ക് മാറ്റി നൽകുവാൻ സമർപ്പിച്ച അപേക്ഷ)MGU PhD റഗുലേഷൻ 2016, ക്ലോസ് അനുസരിച്ചുള്ള വ്യവസ്ഥ ലെ 13.3 Employer ടെ Undertaking ഹാജരാക്കിയിട്ടില്ല.(

ശ്രീമതി ഹാജരാക്കുന്ന അണ്ടർടേക്കിംഗ് എംപ്ലോയറുടെ ചാരുലത. വന്ന മുടക്കം മുറയ്ക്ക് അർദ്ധവാർഷിക പുരോഗതി റിപ്പോർട്ടുകളും ഫീസുകളും സമർപ്പിച്ച് ഒടുക്ക /ിയതിനു ശേഷം ഗവേഷണം ഭാഗിക രീതിയിലേക്ക് മാറ്റി നൽകുവാൻ ശിപാർശ ചെയ്തു.

6. **41536/AcA13-2/2022/AcA13**

പത്തനംതിട്ട കതോലിക്കേറ്റ് കോളേജിൽ, ഹിന്ദി വിഷയത്തിൽ ഡോ . .ശ്രീമതി ഗവേഷകയായ പൂർണ്ണസമയ നോട്ടത്തിൽ മേൽ ജോർജ്ജിന്റെ മിനി പ്രഭയ്ക്ക് ശാന്തി, 2015) അഡ്മിഷൻ (സ്വാഭാവിക ഗവേഷണ കാലയളവിനു ശേഷം, ഒന്ന്, രണ്ട് ഘട്ട ദീർഘിപ്പിയ്ക്കലുകളുടെ ഭാഗമായി തീയതി 12.08.2023 സാമ്പത്തിക .നൽകിയിരുന്നു ദീർഘിപ്പിച്ചു കാലാവധി ഗവേഷണ വരെ ഈടാക്കി ഫീസ് പകുതി ദീർഘിപ്പിയ്ക്കൽ ഘട്ട മൂന്നാം കാരണം ഞെരുക്കം (6 മാസം ദീർഘിപ്പിച്ചു (നൽകുന്നതിന് ശ്രീമതി.അപേക്ഷ സമർപ്പിച്ച പ്രഭ ശാന്തി .

ശ്രീമതി. ശാന്തി പ്രഭയുടെ അപേക്ഷ സിൻഡിക്കേറ്റിന്റെ പരിഗണനയ്ക്ക് സമർപ്പിയ്ക്കുവാൻ ശിപാർശ ചെയ്തു.

AcA15/2023-2/3-AcA15/90868 .7

.a. മാന്നാനം കെ ഗവേഷകയായ വിഭാഗത്തിലെ കെമിസ്ട്രി കോളേജിൽ .ഇ. അ .ശ്രീമതിഞ്ജു ജോൺ 2019)അഡ്മിഷൻ 2021 (സെപ്റ്റംബറിൽ നടന്ന കോഴ്സ് വർക്ക് പരീക്ഷ എഴുതിയിരുന്നെങ്കിലും മുഴുവൻ പേപ്പറുകളും പാസായിരുന്നില്ല വർക്ക് കോഴ്സ് നടന്ന ൽ 2022 ഒക്ടോബർ ഗവേഷക ടി . ലീവിൽ മറ്റേണിറ്റി ചെയ്തിരുന്നെങ്കിലും രജിസ്റ്റർ പരീക്ഷയ്ക്ക് ർക്വ കോഴ്സ് ആയിരുന്നതിനാൽക് പരീക്ഷ എഴുതാൻ സാധിച്ചില്ല 2023 .ലെ കോഴ്സ് വർക്ക് പരീക്ഷ എഴുതുന്നതിനുള്ള അനുവാദത്തിനായി ശ്രീമതി .) അപേക്ഷ സമർപ്പിച്ച ജോൺ അഞ്ജു Provisionally permitted to attend the exam

subject to decision of the URC എന്ന് ബഹു ൽ 19.07.2023 ചാൻസലർ വൈസ് . .(ഉത്തരവായിട്ടുണ്ട്

മാതൃത്വ അവധിയിലായിരുന്നു എന്ന കാര്യം പരിഗണിച്ച് ശ്രീമതി. സപ്ലിമെന്ററി പരീക്ഷ വർക്ക് കോഴ്സ് വർഷത്തെ 2023 ജോണിന് അഞ്ജു .ചെയ്തു ശിപാർശ നൽകുന്നതിന് അനുവാദം എഴുതുവാൻ ചാൻസായി

b. എറണാകുളം സെന്റ് തെരേസാസ് കോളേജിലെ എകണോമിക്സ് വിഭാഗം ഗവേഷകയായ ശ്രീമതി. പ്രണയ എസ് കുമാർ നടന്ന സെപ്റ്റംബറിൽ 2021 പേപ്പറുകളും മുഴുവൻ എഴുതിയിരുന്നെങ്കിലും പരീക്ഷ വർക്ക് കോഴ്സ് പരീക്ഷയ്ക്ക് വർക്ക് കോഴ്സ് നടന്ന ൽ 2022 ഒക്ടോബർ .പാസായിരുന്നില്ല പരീക്ഷ വർക്ക് കോഴ്സ് ലെ 2023 അതിനാൽ സാധിച്ചില്ലെന്നും അപേക്ഷിക്കൻ നൽകണമെന് അനുവാദം എഴുതാൻനും ആവശ്യപ്പെട്ടുകൊണ്ട് ശ്രീമതി.) അപേക്ഷ സമർപ്പിച്ച കുമാർ .എസ് .പ്രണയProvisionally permitted to apply Coursework exam subject to outcome of URC decision എന്ന് ബഹു ചാൻസലർ വൈസ് . .(ഉത്തരവായിരുന്നു ൽ 21.07.2023

ഒരു പ്രത്യേക കേസായി പരിഗണിച്ച് ശ്രീമതി കുമാറിന് .എസ് പ്രണയ . ചാൻസായി അവസാന പരീക്ഷ വർക്ക് കോഴ്സ് വർഷത്തെ 2023 .ചെയ്തു ശിപാർശ നൽകുന്നതിന് അനുവാദം എഴുതുവാൻ

Item No. II (Co-guide)

8. **139915/AcA11-2/2022/AcA11**

ചങ്ങനാശ്ശേരി എസ്.ഡോ വിഷയത്തിൽ സുവോളജി കോളേജിൽ .ബി. സിമ്മിമോൾ സെബാസ്റ്റ്യന്റെ കീഴിൽ പൂർണ്ണ സമയ ഗവേഷകയായ ശ്രീമതി. എസ്.എ ആതിര അൽഫോൺസാ പാലാ കേന്ദ്രം ഗവേഷണ ന് (19/164.നം .രജി) ഗവേഷകയ്ക്ക് ടി .നൽകിയിരുന്നു മാറ്റി കോളേജിലേക്ക് തിരുവനന്തപുരം CSIR-NIIST യിലെ സീനിയർ സയന്റിസ്റ്റ് ഡോപാർത്ഥാ. കുണ്ടുവിനെ സഹമാർഗ്ഗ ദർശിയായി അനുവദിയ്ക്കുന്നതിന് സമർപ്പിച്ച അപേക്ഷ.

ശ്രീമതിഎസ്.എ ആതിര . പാലാ കേന്ദ്രം ഗവേഷണ ന് (19/164.നം .രജി) ഗവേഷകയ്ക്ക് ടി .നൽകിയിരുന്നു മാറ്റി കോളേജിലേക്ക് അൽഫോൺസാ തിരുവനന്തപുരം CSIR-NIIST യിലെ സീനിയർ സയന്റിസ്റ്റ് ഡോപാർത്ഥാ.

കുണ്ടുവിനെ സഹമാർഗ്ഗ ദർശിയായി അനുവദിയ്ക്കുന്നതിന് ശിപാർശ ചെയ്തു.

/188325 .9**AcA11-1/2022/AcA11**

സ്ക്കൂൾ ഓഫ് പ്യൂർ ആന്റ് അപ്ലൈഡ് ഫിസിക്സിൽ, ഫിസിക്സ് വിഷയത്തിൽ ഡോ. സരിത എ പൂർണ്ണസമയ മേൽനോട്ടത്തിൽ യുടെ .സി. സഹമാർഗ്ഗദർശിയായി ജോർജ്ജിന് പ്രണവ് .ശ്രീ ഗവേഷകനായ ഇരിങ്ങാലക്കുട ക്രൈസ്റ്റ് കോളേജിലെ അസിസ്റ്റന്റ് പ്രൊഫസർ ഡോ .അജിത് . അനുവദിയ്ക്കണമെന്നാവശ്യപ്പെട്ട് സഹമാർഗ്ഗദർശിയായി നെ.ആർ .അപേക്ഷ സമർപ്പിച്ച്

ശ്രീ ഇരിങ്ങാലക്കുട സഹമാർഗ്ഗദർശിയായി ജോർജ്ജിന് പ്രണവ് . നെ.ആർ .അജിത് .ഡോ പ്രൊഫസർ അസിസ്റ്റന്റ് കോളേജിലെ ക്രൈസ്റ്റ് സഹമാർഗ്ഗദർശിയായി അനുവദിയ്ക്കുന്നതിന് ശിപാർശ ചെയ്തു.

10/**38679** .**AcA11-3/2023/AcA11**

മൂലമറ്റം സെന്റ് ജോസഫ്സ് കോളേജിൽ കെമിസ്ട്രി വിഷയത്തിൽ ഡോ ഗവേഷകയായ പൂർണ്ണസമയ മേൽനോട്ടത്തിൽ കോശിയുടെ .പി .എബി . സയൻസസ കെമിക്കൽ ഓഫ് സ്കൂൾ ജോർജ്ജിന് നീനു .ശ്രീമതി ിലെ പ്രൊഫസർ ഡോ മാർഗ്ഗദർശിയായി-സഹ മാത്യുവിനെ ബീനാ. .അപേക്ഷ സമർപ്പിച്ച് അനുവദിയ്ക്കുന്നതിന്

ശ്രീമതി സയൻസസിലെ കെമിക്കൽ ഓഫ് സ്കൂൾ ജോർജ്ജിന് നീനു . മാർഗ്ഗദർശിയായി-സഹ മാത്യുവിനെ ബീനാ.ഡോ പ്രൊഫസർ .ചെയ്തു ശിപാർശ അനുവദിയ്ക്കുന്നതിന്

OUT OF AGENDA

OA.1. DDFS File No. 98328/AcA10-1/2023

ശ്രീമതി (കോമേഴ്സ്) മാനേജ്മെന്റ് ഡിസിപ്ലിൻ തോമസിന്റെ നീതു .

മാറ്റി എന്ന്

നൽകുന്നതിന് ശിപാർശ ചെയ്തു.

OA.2. 86881/AC A2-3/2023/AC A2

ശ്രീമതിഅപേക്ഷകൾ നായരുടെ.എസ്.ദീപ .

1. ഭാഗീക സമയ രീതിയിലേക്ക് ഗവേഷണ രീതി മാറ്റുന്നതിനും
2. കോഴ്സ് വർക്ക് ബാക്കിയുള്ളത് രണ്ടാം സ്പെല്ലായി പൂർത്തിയാക്കുന്നതിനും അനുവദിയ്ക്കുന്നതിന് ശിപാർശ ചെയ്തു.

OA.3 PhD Coursework paper I and II exemption

ശ്രീമതി. ദിനാ ചെറിയാന്റെ ആവശ്യപ്രകാരം ടിയാൻ ഗവേഷണ കേന്ദ്രത്തിൽ നിന്നും വിടുതൽ ചെയ്തു 23.05.2023 മുതൽ ഒരു വർഷത്തേക്ക് ഗവേഷണത്തിൽ നിന്നും വിട്ട് നില്ക്കുന്നതിന് ശിപാർശ ചെയ്തു

OA.4 No.26112/AC A10/2/2019/AC A10

എം.ഫിൽ പൂർത്തിയാക്കിയ ഗവേഷകരുടെ പി.എച്ച്.ഡി. കോഴ്സ് വർക്ക് 1 & 2 പേപ്പറുകൾ ഒഴിവാക്കി നൽകുന്നതിൽ തീരുമാനം കൈക്കൊള്ളുന്നത് നിലവിലുള്ള രീതി പ്രകാരം ഡയറക്ടർ ഓഫ് റിസർച്ചിന്റെ ശിപാർശ പരിഗണിച്ചാണ്. തൽസ്ഥിതി തുടരുന്നതിന്നും അടുത്ത അഡ്മിഷൻ മുതൽ ടി വിഷയത്തിൽ ഡോക്ടറൽ കമ്മിറ്റികളുടെ അനുവാദത്തോടെ അക്കാര്യത്തിൽ തീരുമാനം കൈക്കൊള്ളുന്നതിനും ശിപാർശ ചെയ്യുന്നു.

OA.5 Doctoral Committee Date for PhD admission -2023

2023 വർഷത്തെ പി.എച്ച്.ഡി. അഡ്മിഷനായുള്ള ഡോക്ടറൽ കമ്മിറ്റികൾ 01.10.2023 മുതൽ ആരംഭിക്കുന്നതിനും, 01.07.2023 മുതൽ 31.07.2023 വരെയുള്ള കാലയളവിൽ ഫീസ് ഒടുക്കി പി.എച്ച്.ഡി. പ്രവേശനത്തിനുള്ള പ്രക്രിയ പൂർത്തിയാക്കാത്ത അപേക്ഷകരിൽ 31.07.2023 തീയതി രാത്രി 12.00 മണിയ്ക്ക് മുൻപ് ഫീസ് ഒടുക്കിയവരുടെ അപേക്ഷ സ്വീകരിക്കുന്നതിനും ശിപാർശ ചെയ്തു.

MEETING OF THE UNIVERSITY RESEARCH COMMITTEE (URC)

DATE: 15.12.2023 TIME: 11.00 AM

VENUE: MINI CONFERENCE HALL

MINUTES

Members Present :-

1) Dr. Beena Mathew (Vice Chancellor in Charge) Sd/-

2) Dr. Jayachandran K. (Registrar) "

3) Dr. B. Kerala Varma (Convenor, Syndicate Standing Committee, R&D) "

4) Dr. Bismi Gopalakrishnan (Director of Research) "

5) Dr. Cyriac Joseph (Professor) "

6) Dr. Aju K Narayanan (Professor) "

The Meeting commenced at 11 AM.

Item No.I (Files)

1. **96687/AcA2-2/2023**

2021 പ്രവേശന വർഷത്തിൽ മലയാളം വിഷയത്തിൽ എറണാകുളം മഹാരാജാസ് കോളേജിൽ ഡോ. സുമി ജോയി ഓലിയപ്പുറത്തിന്റെ മേൽനോട്ടത്തിൽ പൂർണ്ണസമയ (JRF) ഗവേഷണത്തിന് രജിസ്ട്രേഷൻ ലഭിച്ച ശ്രീമതി ട്രീസ പി.ജി, 03.01.2022 തീയതിയിൽ ഗവേഷണ കേന്ദ്രത്തിൽ ചേർന്നിട്ടുള്ളതാണ്. ടിയാൾ 80% കാഴ്ച പരിമിതിയുള്ള വ്യക്തിയാണ്. ശ്രീമതി ട്രീസ പി.ജി യ്ക്ക് 01.07.2022 തീയതി മുതൽ ചേരനെല്ലൂർ ലിറ്റിൽ ഫ്ലവർ സ്കൂളിൽ UPST തസ്തികയിൽ (താൽക്കാലികം) നിയമനം

ലഭിച്ചതിനാൽ രജിസ്ട്രേഷൻ ഭാഗീക രീതിയിലേക്ക് മാറ്റുന്നതിനും, കോഴ്സ് വർക്ക് 2023 അഡ്മിഷൻ ഗവേഷകർക്കൊപ്പം രണ്ട് സ്പെല്ലായി (2024, 2025) പൂർത്തിയാക്കുന്നതിനുമുള്ള അനുവാദത്തിനായി സമർപ്പിച്ച ഫയൽ.

ശ്രീമതിയുടെ ജി.പി ട്രീസ . ശാരീരികാവസ്ഥ പരിഗണിച്ച് പ്രത്യേക ഒരു , കണക്കാക്കി കേസായി, ഗവേഷണം ടിയാളുടെ മുതൽ തീയതി 01.07.2022 നൽകുന്നതിനും മാറ്റി രീതിയിലേക്ക് സമയ ഭാഗീക വർക്കിൽ കോഴ്സ് , ഭാഗീക) പൂർത്തിയാക്കുന്നതിനും സ്പെല്ല്ലായി ഒറ്റ മാസം 4 ബാക്കിയുള്ള ഫെല്ലോഷിപ്പിന് കാലയളവിൽ നടത്തുന്ന ഗവേഷണം രീതിയിൽ സമയ നൽ അനുവാദം (വ്യവസ്ഥയിൽ എന്ന അർഹതയില്ലകുന്നതിന് ശിപാർശ ചെയ്യുവാൻ തീരുമാനിച്ചു .

.2**99379/AcA2-1/2023**

2022 പ്രവേശന വർഷത്തിൽ അറബിക് വിഷയത്തിൽ പി ഡി.എച്ച്. .ശ്രീ പങ്കെടുത്ത കമ്മിറ്റിയിൽ ഡോക്ടറൽ നേടി യോഗ്യത എൻട്രൻസ് ഫസലുദ്ദീൻ സി ലഭ്യമല്ല മാർഗ്ഗദർശി ഗവേഷക ഒഴിവുള്ള യ്ക്ക് .എ. വർഷത്തിലെ 2023 ടിയാൾ .ലഭിച്ചിരുന്നില്ല അഡ്മിഷൻ എന്നതിനാൽ പ്രവേശനത്തിന് അപേക്ഷ സമർപ്പിച്ചിരുന്നില്ല യ്ക്ക് .എ.സി ഫസലുദ്ദീൻ.ശ്രീ . കമ്മിറ്റിയിൽ ഡോക്ടറൽ വർഷത്തെ 2023 അപേക്ഷയിന്മേൽ ലെ 2022 പങ്കെടുപ്പിയ്ക്കുന്നതിന് അനുവാദം നൽകാമോ എന്ന വിഷയത്തിൽ തീരുമാനത്തിനായി സമർപ്പിച്ച ഫയൽ.

ശ്രീ .ഡി.എച്ച്.പി വർഷത്തെ 2023 യ്ക്ക് എ.സി ഫസലുദ്ദീൻ . പ്രത്യേക സമർപ്പിയ്ക്കുന്നതിന് അപേക്ഷ കൂടി ഫീസോടു പ്രവേശനത്തിന് പങ്കെടുക് കമ്മിറ്റിയിൽ ഡോക്ടറൽ ,നൽകുന്നതിനും അനുവാദംകുന്നതിന് അനുവാദം നൽകുന്നതിനും ശിപാർശ ചെയ്യുവാൻ തീരുമാനിച്ചു .

/109306 .3**AcA10-4/2023**

പി സമർപ്പിയ്ക്കേണ്ട സിനോപ്സിസിനൊപ്പം .ഡി.എച്ച്. ആർട്ടിക്കിളുകളിൽ, യു അറബിക്ക് ഉൾപ്പെട്ട ലിസ്റ്റിൽ കെയർ .സി.ജി.

കുറവായതിനാൽ എണ്ണം ജേർണലുകളുടെ, മഹാരാജാസ് കോളേജിലെ അറബിക് റിസേർച്ച് ഡിപ്പാർട്ടുമെന്റ് പുറത്തിറക്കുന്ന അൽ മഹാരാ- പബ്ലിക്കേഷനുകൾ പ്രസിദ്ധീകരിച്ച അവരുടേതായി ജേർണലിൽ എറണാകുളം ണിച്ച്കാ നൽകണമെന്ന് സാക്ഷ്യപ്പെടുത്തി അംഗീകരിച്ച് 2016) വിഷയത്തിൽ അറബിക് കേന്ദ്രമായി ഗവേഷണ കോളേജ് മഹാരാജാസ് അഡ്മിഷൻമുഹ .ശ്രീ ഗവേഷകരായ (മ്മദ് അബ്ദുൾവദൂദ് സി., ശ്രീ മുഹമ്മദ്. .അപേക്ഷ സമർപ്പിച്ച എന്നിവർ .വി

ശ്രീ ,.സി വദൂദ് അബ്ദുൾ മുഹമ്മദ് .ശ്രീ എന്നിവരുടെ .വി മുഹമ്മദ് . .തീരുമാനിച്ചു ചെയ്യുവാൻ ശിപാർശ നിരസിയ്ക്കുന്നതിന് അപേക്ഷ

/149579 .4**AcA11-3/2022**

കോതമംഗലം മാർ അത്തനേഷ്യസ് കോളേജിൽ രസതന്ത്രം വിഷയത്തിൽ ഡോ ഗവേഷകയായ സമയ പൂർണ്ണ മേൽനോട്ടത്തിൽ കുര്യന്റെ മഞ്ജു . കേന്ദ്രവും ഗവേഷണ ന് എച്ച് .എം .റുബിയ .ശ്രീമതി, ഗവേഷണ മേധാവിയേയും പിന്നീട് തൊടുപുഴ ന്യൂമാൻ കോളേജ്, ഡോ ബിജോയി . നൽകി മാറ്റി എന്നിങ്ങനെ തോമസ്യിരുന്നു സ്വാഭാവിക ടിയാളുടെ . 6) കാലാവധി ഗവേഷണവർഷം 2023-09-06 (ൽ പൂർത്തിയായിട്ടുണ്ട് ടി . പ്രകാരമുള്ള 14.3 ചട്ടം 2016 റഗുലേഷൻ .ഡി.എച്ച്.പി .യു.ജി.എം ഗവേഷക .ആവശ്യപ്പെട്ടിരിയ്ക്കുന്നു കൂടി ഫീസിളവോടു ദീർഘിപ്പിക്കൽ വർഷ രണ്ടു അടിസ്ഥാനത്തിൽ അപേക്ഷയുടെ ടി,

(i) ചട്ടം 14.3 ൽ വനിതാ ഗവേഷകയ്ക്ക് ഗവേഷണ കാലയളവിൽ 2 വർഷത്തെ 'relaxation' ഫീസിളവോടെയാണോ അനുവദിയ്ക്കേണ്ടത്,

(ii) രണ്ട് വർഷ ഇളവിനു ശേഷമാണോ 1, 2, 3 ദീർഘിപ്പിയ്ക്കലും 1, 2, 3 ഗ്രേസ് പീരീഡുകളും അനുവദിയ്ക്കേണ്ടത്,

(iii) ശ്രീമതി റുബിയ.എം.എച്ച്. ന് 07.09.2023 മുതൽ രണ്ട് വർഷം 'relaxation' (ചട്ടം 14.3 പ്രകാരം) ഫീസിളവോടെ അനുവദിയ്ക്കാമോ,

എന്നീ കാര്യങ്ങളിലെ വ്യക്തയ്ക്കായി സിൻഡിക്കേറ്റിന്റെ പരിഗണനയ്ക്ക് ശിപാർശ് ചെയ്യുന്നതിനായി സമർപ്പിച്ച ഫയൽ.

സ്വാഭാവിക ഗവേഷണ കാലാവധിയ്ക്ക് ശേഷം എല്ലാ ഗവേഷകർക്കും ലഭിയ്ക്കുന്ന ഒരു വർഷം വീതമുള്ള 6 ,ദീർഘിപ്പിയ്ക്കലുകളും 3മാസം

വീതമുള്ള ഫീസോടുകൂടി രീതിയിൽ നിലവിലെ പീരീയഡുകളും ഗ്രേസ് 3 ശിപാർശയോടെ അനുവദിയ്ക്കാമെന്ന ന് .എച്ച്.എം റുബിയ ശ്രീമതി സിൻഡിക്കേറ്റിന്റെ പരിഗണനയ്ക്ക് സമർപ്പിയ്ക്കുവാൻ ശിപാർശ ചെയ്യുവാൻ തീരുമാനിച്ചു.

5 **/154554** .**AcA2-3/2022**

എം സയൻസിൽ കമ്പ്യൂട്ടർ ഓഫ് സ്കൂൾ സർവ്വകലാശാലയിലെ .ജി. സയൻസ് കമ്പ്യൂട്ടർ മേൽനോട്ടത്തിൽ എബ്രഹാമിന്റെ സജിമോൻ .ഡോ 2020) ഗവേഷകനായ സമയ പൂർണ്ണ വിഷയത്തിൽഅഡ്മിഷൻ തോമസ് .ശ്രീ (രജിസ്ട്രേഷൻ ഗവേഷണ മുതൽ തീയതി 06.09.2021 എബ്രഹാമിന് നൽകിയിര സ്ഥിരപ്പെടുത്തി ുന്നു മാർ യെൽദോ കോതമംഗലം ടിയാൾക്ക് . ഓപ്പറേഷൻസ് ഓഫ് ഹെഡ് കോളേജിൽ ബസേലിയോസ്, കോ കരിക്കുലർ- മുതൽ തീയതി 05.06.2023 ലഭിച്ചതിനാൽ ജോലി തസ്തികയിൽ ആക്ടിവിറ്റീസ് രീതി ഗവേഷണ'ഭാഗീക സമയ' ത്തിലേക്ക് മാറ്റി നൽകുന്നതിന് അപേക്ഷ സമർപ്പിച്ചിരിയ്ക്കുന്നു ജോലി ഗവേഷകന് ടി .ലഭിച്ച തസ്തിക എം .യു.ജി. 13.1 ക്ലോസ് 2016 റഗുലേഷൻസ് .ഡി.എച്ച്.പി & 13.2 പ്രകാരം ഭാഗീകസമയ ഗവേഷണം അനുവദിയ്ക്കാവുന്നവരുടെ പട്ടികയിൽ ഉൾപ്പെട്ടിട്ടില്ല.

ശ്രീ തോമസ് എബ്രഹാമിന്റെ ഗവേഷണ രീതി ഭാഗീക സമയത്തിലേക്ക് മാറ്റി നൽകുന്നത് പരിഗണിയ്ക്കുന്നതിനും സമാന വിഷയത്തിൽ പൊതു തീരുമാനം കൈക്കൊള്ളുന്നതിനുമായി സമർപ്പിക്കപ്പെട്ട ഫയൽ.

പ്രത്യേക കേസായി പരിഗണിച്ച്എബ്രഹാമി തോമസ് .ശ്രീ ,ന്റെ ഗവേഷണം ഭാഗീക സമയ രീതിയിലേക്ക് മാറ്റി നൽകുന്നതിന് ടിയാളുടെ) സ്വഭാവമുള്ള അക്കാദമിക ജോലിതാണ് എന്ന കാര്യത്തിൽ വ്യക്തത വരുത്തിയതിനു ശേഷം.തീരുമാനിച്ചു ചെയ്യുവാൻ ശിപാർശ (

6. **921/63AcA15-3/2023**

പത്തനംതിട്ട കതോലിക്കേറ്റ് കോളേജിൽ ബോട്ടണി വിഷയത്തിൽ ഡോ . ഗവേഷകയായ സമയ പൂർണ്ണ മേൽനോട്ടത്തിൽ തോമസിന്റെ .ടി .ബിനോയി 2021)വർഷംനെനാൻ ആൻ മെറിൻ .ശ്രീമതി (, 2022 ൽ നടന്ന കോഴ്സ് വർക്ക് പരീക്ഷ വിജയിച്ചിരുന്നു അപേക്ഷ ലെ 10.01.2023 ഗവേഷകയുടെ ടി .

ടിയാളുടെ പരിഗണിച്ച്Topic of Research / Title of Research എന്നിവ പിന്നീട് പരിഷ്കരിച്ച് നൽകുകയുമുണ്ടായി റഗുലേഷൻ .ഡി.എച്ച്.പി .യു.ജി.എം . നിഷ്കർഷിച്ചിരിയ്ക പ്രകാരം 2.9 ക്ലോസ് 2016ംകുന്ന രീതിയിൽ കോഴ്സ് വർക്ക് പരീക്ഷ വീണ്ടും എഴുതേണ്ടതുണ്ടോ എന്ന കാര്യത്തിൽ വ്യക്തതയ്ക്കായി സമർപ്പിച്ച ഫയൽ.

ശ്രീമതി എന്ന മാറുന്നില്ല മേഖല ഗവേഷണ നൈനാന്റെ ആൻ മെറിൻ . ലഭിയ്ക്കുന്നതിന്റെ സാക്ഷ്യപ്പെടുത്തൽ മാർഗ്ഗദർശിയുടെ ഗവേഷണ വീ ടിയാളെ ,അടിസ്ഥാനത്തിൽണ്ടും കോഴ്സ് വർക്ക് പരീക്ഷ (3 പേപ്പർ) എഴുതുന്നതിൽ നിന്നും ഒഴിവാക്കുന്നതിന് ശിപാർശ ചെയ്യുവാൻ തീരുമാനിച്ചു.

/112891 .7**AcA11-3/2023**

കെമിസ്ട്രി പ്രവേശനത്തിന് .ഡി.എച്ച്.പി വർഷത്തെ 2023 അപേക്ഷ പങ്കെടുക്കുന്നതിനായി കമ്മിറ്റിയിൽ ഡോക്ടറൽ വിഷയത്തിൽ സമർപ്പിച്ചിരുന്ന ശ്രീഎം ഷഹീൻ ., ശ്രീ എന്നിവർ സോമൻ ശ്രീജിത്ത് .Entrance Exemption category യിലാണ് അപേക്ഷ നൽകിയിരിയ്ക്കുന്നത്, അപേക്ഷകർക്ക് ബിരുദാനന്തര ബിരുദം മാത്രമാണ് യോഗ്യതയുള്ളത് ഷഹീൻ.ശ്രീ ഇവരിൽ . എം, കോട്ടയം റബ്ബർ റിസർച്ച് ഇൻസ്റ്റിറ്റ്യൂട്ടിൽ സയന്റിഫിക്ക് അസിസ്റ്റന്റ് തസ്തികയിലും 2013)മുതൽ(, ശ്രീ സോമൻ ശ്രീജിത്ത് .Nyro Research India Ltd.ൽ ആപ്ലിക്കേഷൻ സയന്റിസ്റ്റായും ജോലി ചെയ്തു വരുന്നു അപേക്ഷകർ ടി .)7.1 ചട്ടം റഗുലേഷനിലെ .ഡി.എച്ച്.പി .യു.ജി.എം യഥാക്രമംo), 7.1(g) പ്രകാരമാണ് 'Entrance Exemption' വിഭാഗത്തിൽ പ്രവേശനം ആവശ്യപ്പെടുന്നത് . ഇൻസ്റ്റിറ്റ്യൂട്ട് റിസർച്ച് റബ്ബർDirector of R & D Institution ൽ ഉൾപ്പെട്ടതായും, Nyro Research India Ltd., R & D company ആണെന്നും സ്ഥാപിയ്ക്കുന്ന രേഖകൾ ഹാജരാക്കിയുട്ടുണ്ട് എന്നാൽ .Nyro Research India Ltd. എന്ന സ്ഥാപനത്തിന്റെ അക്രഡിഷൻ സ്റ്റാറ്റസ് ടി രേഖയിൽ വ്യക്തമല്ല.

ശ്രീ.എം ഷഹീൻ., ശ്രീ പരീക്ഷ പ്രവേശന എന്നിവരെ സോമൻ ശ്രീജിത്ത് . കമ്മിറ്റിയിൽ ഡോക്ടറൽ ഒഴിവാക്കി നിന്നും വിജയിക്കുന്നതിൽ

സമർപ്പിച്ച തീരുമാനത്തിനായി വിഷയത്തിൽ എന്ന പങ്കെടുപ്പിക്കാമോ .ഫയൽ

ശ്രീ ,.എം ഷഹീൻ .ശ്രീ എന്നിവരുടെ സോമൻ ശ്രീജിത്ത് . അപേക്ഷയിന്മേൽ ചാൻസലർ വൈസ് .ബഹു തീയതിയിൽ 2023/11/23 വിഷയം ടി ,സാഹചര്യത്തിൽ കൈക്കൊണ്ട തീരുമാനം .തീരുമാനിച്ചു എന്ന് പരിഗണിയ്ക്കേണ്ടതില്ല

8. **/94510AcA15-3/2023**

തിരുവല്ല മാർത്തോമ്മാ കോളേജിൽ ഫിസിക്സ് വിഷയത്തിൽ 2018 .നം.രജി) .എസ് വിനീത് .ശ്രീ ലഭിച്ച പ്രവേശനം ഗവേഷണത്തിന് വർഷത്തിൽ (2018/34, കോഴ്സ് വർക്ക് പരീക്ഷ വിജയിക്കുന്നതിനായി ഒരു റഗുലർ അവസരവും (2019 നവംബർ), രണ്ട് സപ്ലിമെന്ററി അവസരങ്ങളും 2021 സെപ്തംബർ), ഒക്ടോബർ (2022വിനിയോഗിച്ചെങ്കിലും കോഴ്സ് വർക്ക് പരീക്ഷയുടെ പേപ്പർ II വിജയിച്ചിട്ടില്ല റഗുലർ പ്രകാരം റഗുലേഷൻ . പരീക്ഷ മാത്രമെ കൂടി അവസരം ഒരു ശേഷം അവസരത്തിനു 3 ആകെ ഗവേഷകന് ടി) .അനുവദനീയമായുള്ളു വിജയിക്കുന്നതിന് സമ ഗവേഷണ ഗവേഷകന് ടി .(ലഭിച്ചിട്ടുണ്ട് അവസരങ്ങൾ◌ിതിയുടെ തീരുമാനത്തിന് വിധേയമാണെന്ന വ്യവസ്ഥയിൽ കോഴ്സ് വർഷത്തെ 2023 വൈസ് .ബഹു (രജിസ്ട്രേഷൻ ക്കാലിക താൽ) എഴുതുന്നതിന് പരീക്ഷ വർക്ക് വിനീത് .ശ്രീ .നൽകിയിട്ടുണ്ട് അനുവാദം ചാൻസലർ എസ്. ന് അധിക അവസരം നൽകുന്ന വിഷയത്തിൽ തീരുമാനത്തിനായി സമർപ്പിയ്ക്കപ്പെട്ട ഫയൽ.

ശ്രീ പരീക്ഷ വർക്ക് കോഴ്സ് വർഷത്തെ 2023 ന്.എസ് വിനീത് . അനുമതി താല്ക്കാലിക നൽകിയ ചാൻസലർ വൈസ് എഴുതുന്നതിന് .തീരുമാനിച്ചു ചെയ്യുന്നതിന് റഗുലറൈസ്

/121551 .9**AcA11-2/2023**

2022 വർഷത്തിൽ സ്റ്റാറ്റിസ്റ്റിക്സ് വിഷയത്തിൽ എറണാകുളം മഹാരാജാസ് കോളേജിൽ ഡോ മേൽനോട്ടത്തിൽ മാത്യുവിന്റെ എയ്ഞ്ചൽ . രാജ് .പി നിഭ .ശ്രീമതി ലഭിച്ച പ്രവേശനം ഗവേഷണത്തിന് സമയ പൂർണ്ണ,

01.03.2023 തീയതിയിൽ ഗവേഷണ കേന്ദ്രത്തിൽ ചേർന്ന് അന്നു മുതൽ 08.06.2023 3) വർക്ക് കോഴ്സ് വരെമാസം 09.06.2023 .ചെയ്തിട്ടുണ്ട് (തീയതിയിൽ ടിയാൾ മഞ്ചേശ്വരം G.P.M. ഗവണ്മെന്റ് കോളേജിൽ അസിസ്റ്റന്റ് പ്രൊഫസർ തസ്തികയിൽ ജോലിയിൽ പ്രവേശിച്ചതിനാൽ കോഴ്സ് വർക്കിൽ ബാക്കിയുള്ള 01.04.2024) സ്പെല്ലായി അടുത്ത മാസം 3മുതൽ (വരെ 30.06.2024 വിഷയത്തിൽ നൽകുന്ന അനുവാദം പൂർത്തിയാക്കുവാൻ .ഫയൽ സമർപ്പിച്ച തീരുമാനത്തിനായി

ശ്രീമതി പൂർത്തിയാക്കുവാൻ വർക്കിൽ കോഴ്സ് രാജിന് .പി നിഭ . കാലയളവിൽ വരെയുള്ള 2024/06/30 മുതൽ 2024/04/01 മാസം 3 ബാക്കിയുള്ള ചെയ്യുന്നതിന് ശിപാർശ നൽകുവാൻ അനുവാദം പൂർത്തിയാക്കുന്നതിന് .തീരുമാനിച്ചു

10 **/132198** .**AcA11-3/2023**

ഡോക്ടറൽ കമ്മിറ്റികളുടെ നടത്തിപ്പുമായി ബന്ധപ്പെട്ട് പ്രസിദ്ധീകരിച്ച ഉത്തരവിൽ എല്ലാ ഗവേഷണ മാർഗ്ഗദർശികളും നിർബ്ബന്ധമായും ഒരു സീറ്റ് SC/ST വിഭാഗത്തിൽപ്പെട്ട അപേക്ഷകർക്കായി മാറ്റി വയ്ക്കണമെന്നും, തൻ വർഷം അപേക്ഷകർ ഇല്ലാതെ വരുന്ന സാഹചര്യത്തിൽ പ്രസ്തുത സീറ്റ് തുടർന്നു വരുന്ന ഒരു വർഷം വരെയെങ്കിലും ഒഴിച്ചിടേണ്ടതും, തുടർ വർഷവും SC/ST അപേക്ഷകർ ഇല്ലാത്ത പക്ഷം മാത്രം മറ്റു വിഭാഗങ്ങൾക്ക് ഡോക്ടറൽ കമ്മിറ്റിയുടെ ശിപാർശയോടെ ടി സീറ്റുകളിൽ അഡ്മിഷൻ നൽകാവുന്നതാണെന്നും തീരുമാനിച്ചിട്ടുണ്ട് 2022 .വർഷത്തെ പ്രവേശന സമയത്ത് ഹോം സയൻസ് വിഷയത്തിൽ SC/ST വിഭാഗത്തിൽപ്പെട്ട അപേക്ഷകർ ഇല്ലാത്തതിനാൽ ഒഴിച്ചിട്ടിരുന്ന വേക്കൻസികൾ, 2023 വർഷത്തിലും SC/ST വിഭാഗത്തിൽപ്പെട്ട അപേക്ഷകർ ഇല്ലാത്ത സാഹചര്യത്തിൽ ജനറൽ വിഭാഗത്തിൽപ്പെട്ട അപേക്ഷകർക്കായി 'convert' ചെയ്യുന്ന വിഷയത്തിൽ വ്യക്തതയ്ക്കായി സമർപ്പിച്ച ഫയൽ .

പി ഒഴിച്ചിടുന്ന വർഷത്തേക്ക് ഒരു പ്രവേശനത്തിൽ ഡി.എച്ച്.SC/ST വേക്കൻസികൾ തൊട്ടടുത്ത വർഷവും മേൽ വിഭാഗത്തിൽ ഉൾപ്പെട്ട അപേക്ഷകർ ഇല്ലാത്ത പക്ഷം മറ്റു വിഭാഗക്കാർക്ക് അനുവദിയ്ക്കുന്നതിന്

ഡോക്ടറൽ കമ്മിറ്റികളെ അധികാരപ്പെടുത്തിയ സർവ്വകലാശാല ഉത്തരവിലെ തീരുമാനം പിൻ തുടരുന്നതിന് ശിപാർശ ചെയ്യുവാൻ തീരുമാനിച്ചു.

11/**132126** .**AcA11-3/2023**

2023 വർഷത്തെ പി സയൻസ് നാനോ പ്രവേശനത്തിനായി .ഡി.എച്ച്.& നാനോ ടെക്നോളജി വിഷയത്തിൽ അപേക്ഷകയായ ശ്രീമതി .കെ സംഗീത .) ചിന്നൻSC വിഭാഗം (CPAS- ൽ അസിസ്റ്റന്റ് പ്രൊഫസർ)on contract) തസ്തികയിൽ ഉള്ള പരിചയം പ്രവർത്തി കൂടുതൽ വർഷത്തിൽ 3 സാഹചര്യത്തിൽ, entrance exemption category യിലാണ് അപേക്ഷ (online) സമർപ്പിച്ചിരിക്കുന്നത് 2016 .ലെ എം റഗുലേഷൻ .ഡി.എച്ച്.പി .യു.ജി. പ്രകാരവും, 2023 ലെ പിവിജ് പ്രവേശന ഡി.എച്ച്.ഞാപന പ്രകാരവും entrance exemption ന് Teachers from Self financing Colleges ന് ആണ് അർഹതയുള്ളത് . പോർട്ടലിൽ റിസർച്ച് ഓൺലൈൻ എന്നാൽ, Regular and Permanent Teacher of Self Financing colleges' നാണ് അർഹതയുള്ളത് എന്ന് കാണിച്ചിരിയ്ക്കുന്നു.

ശ്രീമതി സംഗീത കെ അപേക്ഷകയെ എന്ന ചിന്നൻ .entrance exemption വിഭാഗത്തിൽ ഉൾപ്പെടുത്തി കമ്മിറ്റിയിൽ ഡോക്ടറൽ വർഷത്തെ 2023 .ഫയൽ സമർപ്പിച്ച തീരുമാനത്തിനായി കാര്യത്തിൽ എന്ന പങ്കെടുപ്പിക്കാമോ

റിസർച്ച് പോർട്ടലിൽ പ്രസിദ്ധീകരിച്ചിരിയ്ക്കുന്ന നോട്ടിഫിക്കേഷനിൽ, 2023 വർഷത്തെ പി.എച്ച്.ഡി. വിജ്ഞാപനത്തിലേതിന് സമാനമായ തിരുത്തലുകൾ വരുത്തുന്നതിന്, ശിപാർശ ചെയ്തു. അപേക്ഷകയുടെ ജോലിയുടെ സ്വഭാവം, ജോലി പരിചയം എന്നിവ സംബന്ധിച്ച മാനേജരുടെ/മേധാവിയുടെ അഫിഡവിറ്റ്/സാക്ഷ്യപത്രം എന്നിവയുടെ അടിസ്ഥാനത്തിൽ ശ്രീമതി. സംഗീത കെ.ചിന്നൻ ന്, 2023 വർഷത്തെ ഡോക്ടറൽ കമ്മിറ്റിയിൽ പങ്കെടുക്കുന്നതിന് അനുവാദം നൽകുന്നതിന് ശിപാർശ ചെയ്യുവാൻ തീരുമാനിച്ചു.

12/**114193** .**AcA13-2/2022**

SGTDS ൽ ഡോ ഗവേഷണം നോട്ടത്തിൽ മേൽ സാബുകുട്ടന്റെ .കെ . 2013) .എസ് ശാന്തിപ്രിയ .ശ്രീമതി പൂർത്തിയാക്കിയഅഡ്മിഷൻ 19.10.2023 (തീയതിയിൽ പ്രബന്ധ സമർപ്പണം നടത്തിയിരുന്നു ഗവേഷകയുടെ ടി . " ശീഷകം ഗവേഷണAboriginality and Modernization – Tribal Life and their Problems: A

case study of the Muthuvan Community in Kuttampuzha Panchayat" എന്ന് മാറ്റി നൽകുന്ന വിഷയത്തിൽ തീരുമാനത്തിനായി സമർപ്പിച്ച ഫയൽ.

പ്രത്യേക കേസായി പരിഗണിച്ച് ശ്രീമതി ന്റെ .എസ് ശാന്തിപ്രിയ . പഴയതും പ്രബന്ധത്തിൽ, പുതിയതുമായ ഗവേഷണ ശീർഷകങ്ങൾ ചേർത്ത് സമർപ്പിയ്ക്കുന്ന രീതിയിൽ ശീർഷക മാറ്റം തിരുത്തൽ/ .തീരുമാനിച്ചു ചെയ്യുവാൻ ശിപാർശ അനുവദിയ്ക്കുന്നതിന്

Item No.II (Co - Guide)

13**1** .**20926/AcA11-3/2023**

തൊടുപുഴ ന്യൂമാൻ കോളേജിൽ രസതന്ത്രം വിഷയത്തിൽ 2020 നോട്ടത്തിൽ മേൽ ജോർജ്ജിന്റെ സിൻസി .ഡോ വർഷത്തിൽ പ്രവേശന ജോർജ്ജിന് ജോയിസി .ശ്രീമതി ഗവേഷകയായ സമയ പൂർണ്ണ, തൊടുപുഴ ന്യൂമാൻ കോളേജിലെ അസിസ്റ്റന്റ് പ്രൊഫസറായ ഡോ. അലക്സ് ജോസഫിനെ സഹമാർഗ്ഗദർശിയായി അനുവദിയ്ക്കുന്ന വിഷയത്തിൽ തീരുമാനത്തിനായി സമർപ്പിച്ച ഫയൽ.

ശ്രീമതിജോർജ്ജിന് ജോയിസി ., തൊടുപുഴ ന്യൂമാൻ കോളേജിലെ അസിസ്റ്റന്റ് പ്രൊഫസറായ ഡോ. അലക്സ് ജോസഫിനെ സഹമാർഗ്ഗദർശിയായി അനുവദിയ്ക്കുന്നതിന് ശിപാർശ ചെയ്യുവാൻ തീരുമാനിച്ചു.

14 .**Shibitha Immanuel (Part I)/AcA2**

കാലടി ശ്രീ. ശങ്കര കോളേജിൽ ബയോകെമിസ്ട്രി വിഷയത്തിൽ ഡോ . ഷിബിത .ശ്രീ ഗവേഷകയായ സമയ ഭാഗീക മേൽനോട്ടത്തിൽ യുടെ .സി സന്ധ്യ 2021) ഇമ്മാനുവേലിഅഡ്മിഷൻ സർവ്വകലാശാലയിലെ കോഴിക്കോട് ന് (ഡിപ്പാർട സുവോളജി്ട്മെന്റിലെ അസിസ്റ്റന്റ് പ്രൊഫസറായ ഡോ അനീഷ്. വിഷയത്തിൽ അനുവദിയ്ക്കുന്ന സഹമാർഗ്ഗദർശിയായി നെ .എം.ഇ .ഫയൽ സമർപ്പിച്ച തീരുമാനത്തിനായി

ശ്രീ 2021) ഇമ്മാനുവേലി ഷിബിത .അഡ്മിഷൻ കോഴിക്കോട് ന് (അസിസ്റ്റന്റ് ഡിപ്പാർട്ട്മെന്റിലെ സുവോളജി സർവ്വകലാശാലയിലെ പ്രൊഫസറായ ഡോ സഹമാർഗ്ഗദർശിയായി നെ .എം.ഇ അനീഷ്. തീരുമാനിച്ചു ചെയ്യുവാൻ ശിപാർശ അനുവദിയ്ക്കുന്നതിന്.

The Meeting came to an end by 12.30 PM.

ഇൻഫർമേഷൻ ആന്റ് പബ്ലിക് റിലേഷൻസ് ഡിപ്പാർട്ട്മെന്റ്

പബ്ലിക് റിലേഷൻസ് ഓഫീസർ

ശ്രീ. ജസ്റ്റിൻ ജോസഫ് (9744142531)
ഇ-മെയിൽ: ു്ീ@ാഴൗ.മര.ശി
ഫോൺ: 0481 2733370

സെക്ഷൻ ഓഫീസർ

ഷിബി ജോർജ് (9495443398)

റിപ്പോർട്ട്

മഹാത്മാഗാന്ധി സർവകലാശാലയുടെ പൊതുജന സമ്പർക്ക പ്രവർത്തനങ്ങൾ ഏകോപിപ്പിക്കുന്നത് ഇൻഫർമേഷൻ ആന്റ് പബ്ലിക് റിലേഷൻസ്വിഭാഗമാണ്.

സർവകലാശാലയുടെ പൊതുപരിപാടികളുടെ സംഘാടന-പ്രചാരണ ചുമതലകൾ വഹിക്കുന്ന ഈ കാര്യാലയത്തിൽനിന്ന് സർവകലാശാലാ വാർത്തകൾ, ചിത്രങ്ങൾ, ദൃശ്യങ്ങൾഎന്നിവ മാധ്യമങ്ങൾക്ക് നൽകിവരുന്നു.

സർവകലാശാലയുടെ ഔദ്യോഗിക വൈബ്സൈറ്റിന്റെ (www.mgu.ac.in) ചുമതല വഹിക്കുന്ന പി.ആർ.ഒ വിഭാഗം ഐ.ടി സെല്ലിന്റെ സഹായത്തോടെ വെബ്സൈറ്റിന്റെ നവീകരണം പൂർത്തീകരിക്കുകയും ഉള്ളടക്കങ്ങൾ സമയബന്ധിതമായി നൽകുന്നത് ഉൾപ്പെടെയുള്ള പരിപാലന ജോലികൾ നിർവഹിച്ചുവരുകയും ചെയ്യുന്നു. സർവകലാശാലയുടെ ഫേസ്ബുക്ക് പേജ്

(www.facebook.com/mahatmagandhiuniversitykerala) ഉൾപ്പെടെയുള്ള സമൂഹ മാധ്യമ പ്ലാറ്റ്ഫോമുകളുടെ ചുമതലയും ഈ കാര്യാലയത്തിനാണ്.

2023 ജനുവരി ഒന്നു മുതൽ ഡിസംബർ 31 വരെ 1486 വാർത്തകളും 113 വാർത്താചിത്രങ്ങളും 15 വീഡിയോകളും ഇൻഫർമേഷൻ ആന്റ് പബ്ലിക് റിലേഷൻസ് വിഭാഗത്തിൽനിന്ന് മാധ്യമങ്ങൾക്ക് നൽകുകയുണ്ടായി. എട്ടു വാർത്താസമ്മേളനങ്ങൾ സംഘടിപ്പിച്ചു. സർവകലാശാലയുടെ 50 പരസ്യങ്ങൾ മാധ്യമങ്ങളിൽ പ്രസിദ്ധീകരിച്ചു.

ജനുവരിയിൽ നടന്ന ഗ്ലോബൽ അക്കാദമിക് കാർണിവലിന്റെ പബ്ലിസിറ്റി കമ്മിറ്റിയുടെ ഏകോപനത്തിൽ പങ്കുചേർന്ന പി.ആർ.ഒ ഓഫീസ് പ്രസ്തുത പരിപാടിയുടെ മാധ്യമ പ്രചാരണം വിജയകരമായി നിർവഹിക്കുകയും ചെയ്തു.

സംസ്ഥാന സർക്കാരിന്റെ വാർഷികത്തോടനുബന്ധിച്ച് മെയ് മാസത്തിൽ കോട്ടയത്തു നടന്ന എന്റെ കേരളം പ്രദർശന മേളയിൽ സർവകലാശാലയുടെ സ്റ്റാൾ സജ്ജീകരിക്കുന്നതിന നേതൃത്വം നൽകി. പ്രസ്തുത സ്റ്റാളിന വിദ്യാഭ്യാസ വിഭാഗത്തിലെ മികച്ച സ്റ്റാളിനുള്ള പുരസ്കാരം ലഭിക്കുകയുണ്ടായി.

നവംബർ മാസത്തിൽ തിരുവനന്തപുരത്ത് നടന്ന കേരളീയം പരിപാടിയിൽ മഹാത്മാ ഗാന്ധി സർവകലാശാലയുടെ സ്റ്റാൾ സജ്ജീകരിക്കുന്നതിന്റെയും മൈക്രോ ഈവന്റുകൾ സംഘടിപ്പിക്കുന്നതിന്റെയും ഏകോപനത്തിലും പി.ആർ.ഒ ഓഫീസ് പങ്കുചേർന്നു.

MAHATMA GANDHI UNIVERSITY IT CELL/SYSTEM MANAGEMENT WING

Annual Report 2024

Introduction

Since its formation in 2021, the IT Cell has continued to make improvements to new and existing technology resources as we strive to meet the growing demands of Students, Universities, Institutions, and Employees. Our major focus is to build a solid foundation for the future progress of the organization.

Our Mission

The mission of the IT Cell in line with that of the University's IT Policy is to advance the use of technology in all aspects of the day-to-day operations of the University, to strengthen support services, teaching, and research.

Technology Highlights

Infrastructure

Security upgrade was performed with the installation of access control to the internet, using the existing firewall. In addition, the team is monitoring the traffic on the network and providing load balancing whenever required.
Measures are taken to monitor and ensure that IT Policy standards are followed. All major servers that were placed outside were moved into the DC for improved security. AMC renewal was done for all servers currently placed in the DC.

Server and Computer Upgrades

Memory upgrades were performed on the University DC server to enhance application performance and avoid page-loading delays in examination sections. Also, memory upgrades were performed on developer PCs in the IT Cell increasing the efficiency of the software development team.

Hardware Inventory

All hardware devices (except the network) were audited and tagged. An asset record was created for hardware that is spread across the University campus and its satellite centers.

Information Technology Services Feedback

Discussions are taken with stakeholders and application users, which will help the technical team to deliver features and increase user experience for end users.

Applications and Web Development

Mahatma Gandhi University utilizes ICT to make its services efficient, accessible, and convenient for all end users. The University is making all efforts to overcome the traditional paper-based system. With the existing IT infrastructure University was able to provide better services to its users.

Services Offered

Google Drive

The University utilizes the service offered by Google Drive as a temporary file storage system to manage unofficial files. This allows the employees to store files and then share the files with other people within the domain.

Online Service Portfolio: List of online services under 4 quadrants:

1. *University to Students*
    a. Admission - 2023
        i. Common admission portal (CAP) and Application for Common Admission Test (CAT) for University Schools
        ii. Centralized allotment process for admission to UG/PG/B ED/M ED/IP programmes in affiliated colleges
        iii. PhD: Entrance application
    b. Examination, Result and Certificates - 2023

. Register for examination(s) and Phd Course work

i. D**epartment Management Syste**m - for University students to register course, register for examination, view results

ii. View results when pub**lished and download e-copy of marksheet**

iii. Apply for Revaluation

iv. Apply and download academic certificates like - Equivalency, Eligibility, Migration, Inter College Transfer, Medium of Instruction, Readmission, Condonation and Course Certificates

v. Apply for Grade Card, Degree Certificate, Official Transcript, Verification of degree certificate and consolidated Mark List

c. E **Payment: Pay f**ees (to avail different services) online and also apply for refunds in case of duplicate transactions

d. Online Courses:
. MGU Online Courses, for UG students in affiliated institutes
i. Vidyamrutam for departments students
ii. **Open Courses offered throu**gh Youtube

e. Grievance Redressal System - For students to submit complaints (shared for testing to Administrative Branch)

University to Employee and Teachers

. Admission:
. QC verification and confirmation
i. CAP and CAT monitoring and admission processing
a. Examination, Result and Certificates
. Phd - Scholar management and Guide Management
i. Question Paper generation and transmission
ii. Hall ticket generation
iii. Score entry
iv. Examinations and Result (including revaluation) Processing
v. Academic mapping
vi. Web applications to process Certificates (Academic and Examinations)
vii. Department Management System (Data migration and testing in progress): Process department student lifecycle
b. Employee management system which includes:
. Employees & Pensioners portal
i. Provident fund Management
ii. Biometric Attendance tracking system
iii. Online applications for Salary details, Life certificate
c. **Unispark** - Onboarded Employee data, Testing in progress
d. Financials:
. Online budget preparation and E-Payment reports
i. Direct Account Transfer - Status Checker for Teachers to verify payments processed by the University
e. A**sset Management (testing in progress)**
f. E-Office for Employees
g. University Management System - Teachers portal (Online system to store and track profile information of teachers in all affiliated institutes and schools)
h. Consolidated Dashboard for higher officials (Deployment in progress)

University to third party/Vendors/Affiliated Institutions
. Online DCB for affiliated institutions
a. Questions paper download for affiliated institutions
b. Examination Registration, Examination attendance marking and hall ticket downloading for affiliated institutions
c. QC verification and confirmation of students during admissions for affiliated institutions

University to University/Government
. GEM
a. Unispark - onboarding employee data to Unispark

Online Learning

Video streaming, storage, and access to online content continue to be a success. Vidyamrutam onboards new sessions for 2023 admission students of the University.

Online examinations were conducted for 2500 students of affiliated institutions as part of an Online course offered by the University. Around 40000 students were enrolled in the course last year. Enrollment of new students continues.

2024 Priorities

- Analysis, development, and deployment of the FYUGP web application

- Security upgrades
- Redundant network fiber paths connecting different schools
- User interface improvements
- Performance fine-tuning of web applications
- Feature enhancements and new features to the existing system

LEARNING RESOURCES
SWAYAM Multimedia Research Lab

Multimedia Research Lab for Teaching and Learning Through SWAYAM-

A Project to set up a sophisticated Multimedia Research lab in the campus facilitating professional level e-content development for faculty members and enabling teaching-learning through online platforms such as SWAYAM (25 lakhs)sanctioned by Govt. of Kerala under the annual plan was completed in September 2022.

Learning Management System of MGU
"Vidyamrutam"

During the Pandemic times, our University implemented an institutionalized platform for online teaching and learning, titled as "Vidyamrutam" which is a customized implementation of Moodle integrated with a web conferencing facility.
A one week online Faculty Training Programme was conducted for all teachers of schools/centres with the help of video tutorials during the third week of June 2020 and all classes for the academic year were planned to be conducted through this platform.
Students from their homes could access the site "vidyamrutam.mgu.ac.in" for attending their classes, using any device, like a computer, laptop, handheld devices like tabs or mobile phones, and using any browser.
Using this platform, teachers of statutory schools and centres could

- enroll students to their courses
- engage and collaborate with the students online through chat, audio and video
- upload and edit/manage any collection of multimedia e-resources/contents for their courses
- create and administer assignments and quizzes to assess the students' progress
- offer live lectures through video conferencing

The University still continues the use of the LMS "Vidyamrutam" for teaching/learning, facilitating the above mentioned activities.

Alumni

(MGUAA)

(**Reg. No. KTM/TC/257/2022)**

Mahatma Gandhi University has vibrant alumni association contributing to the growth of the University. It is registered under ***Travancore Cochin Literary Scientific and Charitable Societies Registration Act.1955 with Reg. No. KTM/TC/257/2022.*** The alumni are spread all over the world serving the society in various capacities.

Aims and Objectives

The MGUAA has following aims and objectives.

Mahatma Gandhi University Alumni Association is organized and operated exclusively for charitable, educational, scientific and literary purpose within the meaning of ***Travancore Cochin Literary Scientific and Charitable Societies Registration Act.1955,*** **for the following purpose:**

I. To provide a vibrant forum that promote interaction and networking among the alumni of the Mahatma Gandhi University, Kerala
II. To foster individual and institutional growth and exchange of professional knowledge, organizes conferences, seminars, workshops & training programs, etc. covering professional, social, and cultural fields.
III. To support the students with financial support in various student activities viz., travel, fellowships, best student awards.
IV. To promote contact and communication amongst members of the Mahatma Gandhi University Alumni Association and between the Mahatma Gandhi University Alumni Association and the Mahatma Gandhi University, Kottayam and other academic bodies/organizations and to provide a forum for the members of the Association for exchange of experience, information and views
V. To assist students and scholars of the Mahatma Gandhi University and members of the Association in their academic pursuits, professional careers, startups, industry linkages and academic supports
VI. To raise funds for the activities benefitting the Mahatma Gandhi University student community.
VII. To take up any other activity in furtherance of the objectives stated above

Chapters

Each School and Centre of the University, with the approval of the MGUAA may constitute themselves in to a Chapter of the Association. The Alumni Coordinator of the School/Centre forming a Chapter shall stipulate and intimate to the MGUAA

Bank account

MGUAA has an account in the name "Mahatma Gandhi University Alumni Association" at SBI M. G. UNIVERSITY CAMPUS BRANCH with the A/c No.: 42240289346. The IFSC is SBIN0070669, BRANCH CODE is 70669 and MICR is 686002916

Postal Address:

Secretary,
Mahatma Gandhi University Alumni Association
Room No-5, Old Pareeksha Bhavan,
Mahatma Gandhi University,
Priyadarshini Hills P.O.
Kottayam, Kerala – 686560

Email ID:

alumni@mgu.ac.in

2023

The MGUAA had one General Body meeting and 3 Executive committee meetings. Al the initial requirements are completed viz., registration of MGUAA under ***Travancore Cochin Literary Scientific and Charitable Societies Registration Act.1955*** and opening the bank account. The other decisions include contributing to the University community through funding on useful projects. One project is there under consideration, which will be finalised in the next General Body.



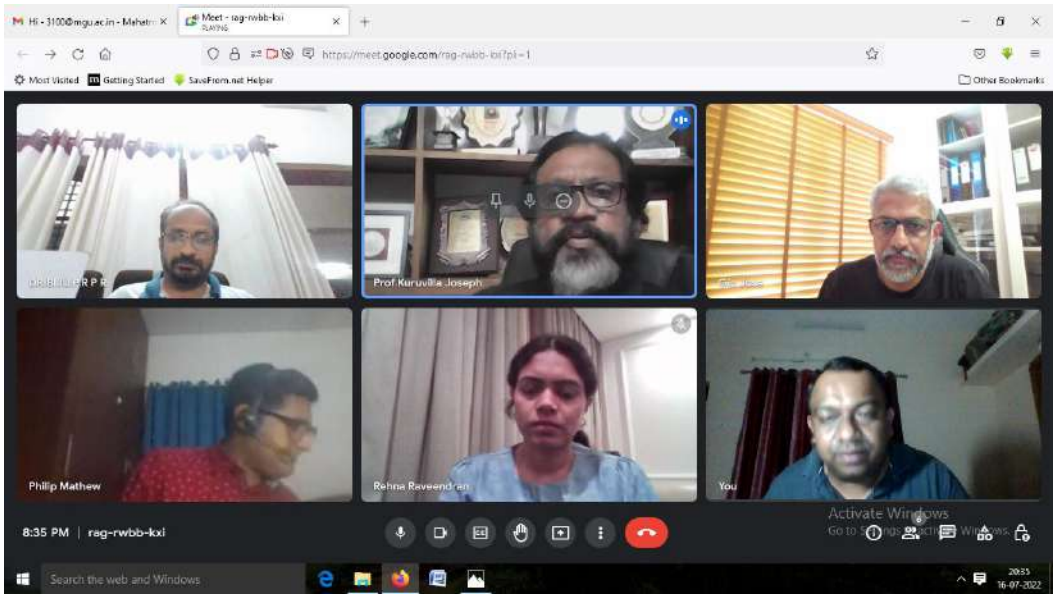

VARIOUS COMMITTEES

INTERNAL COMPLAINTS COMMITTEE

കമ്മറ്റിയുടെ ഘടന	അംഗങ്ങളുടെ പേരും വിലാസവും
സർവ്വകലാശാലയിലെ പ്രൊഫസറുടെ റാങ്കിൽ കുറയാത്ത വനിതാ ഫാക്കൽറ്റി മെമ്പർ	1. പ്രൊഫ (ഡോ.) ബിസ്മി ഗോപാലകൃഷ്ണൻ, പ്രൊഫസർ, സ്കൂൾ ഓഫ് ഇൻഡ്യൻ ലീഗൽ തോട്ട്. (പ്രിസൈഡിംഗ് ഓഫീസർ)
സ്ത്രീകളുടെ ഉന്നമനത്തിനായി പ്രവർത്തിക്കുന്ന/സോഷ്യൽ വർക്കിൽ പരിചയമുള്ള/നിയമ പരിജ്ഞാനമുള്ള രണ്ട്	2. ഡോ. വിനോദ് കുമാർ, പ്രൊഫസർ, സ്കൂൾ ഓഫ് ബിഹേവിയറൽ സയൻസസ്.

ഫാക്കൽറ്റി അംഗങ്ങൾ സ്ത്രീകളുടെ ഉന്നമനത്തിനായി പ്രവർത്തിക്കുന്ന/സോഷ്യൽ വർക്കിൽ പരിചയമുള്ള/നിയമ പരിജ്ഞാനമുള്ള രണ്ട് അംഗങ്ങൾ അനദ്ധ്യാപക തെരഞ്ഞെടുക്കപ്പെട്ട 3 വിദ്യാർത്ഥി പ്രതിനിധികൾ (ഗ്രാജുവേറ്റ്, പോസ്റ്റ് ഗ്രാജുവേറ്റ്, റിസർച്ച് വിഭാഗം) • വിദ്യാർത്ഥികളുടെ പരാതികളുമായി ബന്ധപ്പെട്ട് കൂടുന്ന ഇന്റേർണൽ പ്രാധിനിത്യം മാത്രം കമ്മിറ്റികളിൽ സ്ത്രീകളുടെ ഉന്നമനത്തിനായി പ്രവർത്തിക്കുന്ന സർക്കാരേതര സംഘടനകൾ/പരാമർശിത വിജ്ഞാപന നിയമത്തിന്റെ പരിധിയിൽ പ്രവർത്തിപരിചയമുള്ള വ്യക്തികളിൽ നിന്നുള്ള അംഗം	3. ഡോ. ആരതി പി. എം., അസിസ്റ്റന്റ് പ്രൊഫസർ, സ്കൂൾ ഓഫ് ജെൻഡർ സ്റ്റഡീസ് (9868413141) 4. ശ്രീ. പ്രദീപ് ആർ., ജോയിന്റ് രജിസ്ട്രാർ 1 (ഭരണം) - കൺവീനർ 5. ശ്രീമതി പ്രതിഭ പി. പി ., സെക്ഷൻ ഓഫീസർ, ലീഗൽ സെക്ഷൻ 6. ശ്രീമതി ആദിത്യ വി,ജനറൽ സെക്രട്ടറി, ഡിപ്പാർട്മെന്റ് സ്റ്റുഡന്റസ് യൂണിയൻ 7. ശ്രീ. അഖിൽ പി., ചെയർപേഴ്സൺ, ഡിപ്പാർട്മെന്റ് സ്റ്റുഡന്റസ് യൂണിയൻ 8. ശ്രീ. അശ്വിൻ രാജൻ വർഗീസ്, റിസർച്ച് സ്കോളർ (സെനറ്റ് അംഗം) 9. ഡോ. അനീഷ ജയദേവ്, അസോസിയേറ്റ് പ്രൊഫസർ, ഇൻസ്റ്റിറ്റ്യൂട്ട് ഓഫ് മാനേജ്മെന്റ് ഇൻ ഗവണ്മെന്റ് (എക്സ്റ്റേണൽ മെമ്പർ) (9497571803)

ANTI RAGGING COMMITTEE

Sl. No.	Name & Designation	Category
1.	Prof. (Dr.) C. T. Aravindakumar, Vice Chancellor	Chairman
2.	Sri. Anil Kumar S. N. Tahasildar, Kottayam	Representative from Civil Administration
3.	Sri. V. Sugathan Additional Superintendent of Police Kottayam	Representative from Police Administration
4.	1. Sri. S. Manoj Bureau Chief, Deshabhimani 2. Sri. K. R. Prahladan Chief Reporter, Mathrubhoomi	Representation from Local Media
5.	Sri. P.U. Thomas Managing Trustee Navajeevan Trust Villoonni P.O., Kottayam - 8	Representative from Non-Govt. Organisations involved in social activities
6.	Prof. (Dr.) Bismi Gopalakrishnan Professor, School of Indian Legal Thought	Representative from Faculty
7.	1. Sri. Kannan M M Deputy Manager SBI	Representatives of Parents

	Angamaly Town Branch Mullakkal House, Manakulangara P.O. Kodakara, Trissur - 680684 2. Sri. Khairunnisa P. Nursing Tutor Nursing College Manjery (M/o Hisham Ikbal K.P.)	
8.	Sri. Aditya Krishna M.K. Third Semester, MASWDS & A 2022-24 School of Behavioral Sciences Mahatma Gandhi University Kottayam	Representative of Senior Student
9.	Smt. Arya P. First Semester MA Malayalam 2023-25 School of Letters Mahatma Gandhi University Kottayam	Representative of Student belonging to Fresher's
10.	Sri. Ajith Kumar V Deputy Registrar (Academic-1) Mahatma Gandhi University Kottayam	Representative of Non Teaching Staff

BOARD FOR ADJUDICATION OF STUDENTS GRIEVANCES

01	The Vice-Chancellor	Chairman	Statute 2(a) of Chapter27
02	Dr. Santhosh P Thampi Professor, School of Management and Business Studies, Mahatma Gandhi University, Kottayam Dean of Students	Member (Nominated on 23.05.2023)	Statute 2(b) of Chapter 27
03	Sri. Harikrishnan P Associate Professor, Computer Science Department, N.S.S College, Rajakumari Member, Syndicate	Member (Nominated on 22.10.2021)	Statute 2(c) of Chapter 27
04	Dr. Shajila Beevi S Associate Professor, Islamic History, Maharaja's College,Ernakulam Member, Syndicate	Member (Nominated on 23.05.2023)	Statute 2(c) of Chapter 27
05	Dr. R. Anitha Principal, Devaswom Board College,Thalayolaparambu Member, Syndicate	Member (Nominated on 30.10.2021)	Statute 2(c) of Chapter 27
06	Sri. Rahul Mon Rajan Chairman of the University Union M.A. IV Semester M.G University, Kottayam	Member	Statute 2(d) of Chapter27

07	Sri.Akesh K.G, Chairman of the College Union, B.Com Third Year, St.Mary's College, Manarcadu	Member (Nominated on 02.11.2023)	Statute 2(e) of Chapter 27
08	Smt. Aparna K Anil, Chairperson of the College Union, 6th Semester B.Com LLB, CSI College for Legal Studies	Member (Nominated on 02.11.2023)	Statute 2(e) of Chapter 27
09	Dr.Bismi Gopalakrishnan Head of the Department, School of Indian Legal Thought, Mahatma Gandhi University, Kottayam Member, Academic Council	Member (Nominated on 07.08.2020)	Statute 2(f) of Chapter 27
10	Dr. Suresh A. S Principal, Sree Sankara College, Kalady Member, Academic Council	Member (Nominated on 22.10.2021)	Statute 2 (f) of Chapter 27
11	The Registrar	Member	Statute2(g)of Chapter27

STANDING COMMITTEE OF THE SYNDICATE

I. സ്റ്റാഫ്	II. അഫിലിയേഷൻ ആന്റ് അപ്പ്രൂവൽ
1. അഡ്വ. റെജി സക്കറിയ (കൺവീനർ) 2. ഡോ. ബി. കേരളവർമ്മ 3. ഡോ. എ. ജോസ് 4. ശ്രീ ഹരികൃഷ്ണൻ പി. 5. ഡോ. ഷജില ബീവി എസ്. 6. ഡോ. ബിജു പുഷ്പൻ 7. ഡോ. സുധാകരൻ കെ.എം. 8. പ്രൊഫ.(ഡോ.) പി. എസ്. രാധാകൃഷ്ണൻ 9. ഡോ. നന്ദകുമാർ കളരിക്കൽ 10. ഡോ. ബാബു മൈക്കിൾ	1. ശ്രീ. ഹരികൃഷ്ണൻ പി (കൺവീനർ) 2. അഡ്വ. റെജി സക്കറിയ 3. ഡോ. എ. ജോസ് 4. ഡോ. സുധാകരൻ കെ. എം. 5. ഡോ. ബിജു തോമസ് 6. ഡോ. ആർ. അനിത 7. ഡോ. ഷജില ബീവി എസ്. 8. ഡോ. ബാബു മൈക്കിൾ 9. അഡ്വ. ജോബ് മൈക്കിൾ 10. ഡോ. സിനി കുര്യൻ

III. എക്സാമിനേഷൻ	IV. ബിസിനസ്സ്
1. ഡോ. ഷജില ബീവി.എസ് (കൺവീനർ) 2. ഡോ. എ. ജോസ് 3. ഡോ. ബി. കേരളവർമ്മ 4. ശ്രീ ഹരികൃഷ്ണൻ പി. 5. ഡോ. ബിജു തോമസ് 6. ഡോ. ബിജു പുഷ്പൻ 7. അഡ്വ. റെജി സക്കറിയ 8. ഡോ. സുധാകരൻ കെ.എം. 9. ഡോ. ആർ. അനിത 10. ഡോ. ബാബു മൈക്കിൾ 11. ഡോ. സിനി കുര്യൻ 12. ശ്രീ. അമൽ എബ്രഹാം	1. ഡോ.നന്ദകുമാർ കളരിക്കൽ(കൺവീനർ) 2. ഡോ. ബിജു പുഷ്പൻ 3. ഡോ. ബി. കേരളവർമ്മ 4. പ്രൊഫ. (ഡോ.) പി. എസ്. രാധാകൃഷ്ണൻ 5. പ്രൊഫ.(ഡോ.) ബീന മാത്യു 6. പ്രൊഫ. (ഡോ.) ബൈജു കെ.ആർ.
V. ഫിനാൻസ്	**VI. റിസർച്ച് ആന്റ് ഡവലപ്പ്മെന്റ്**
1. ഡോ. ബിജു തോമസ് (കൺവീനർ) 2. അഡ്വ. റെജി സക്കറിയ 3. ശ്രീ. ഹരികൃഷ്ണൻ പി. 4. ഡോ. നന്ദകുമാർ കളരിക്കൽ 5. ഡോ. ബിജു പുഷ്പൻ 6. ഡോ. എ. ജോസ് 7. പ്രൊഫ. (ഡോ.) ബൈജു കെ.ആർ. 8. ഡോ. ആർ. അനിത 9. അഡ്വ. ജോബ് മൈക്കിൾ 10.ഡോ.സിനി കുര്യൻ	1. ഡോ. ബി.കേരളവർമ്മ (കൺവീനർ) 2. ഡോ. നന്ദകുമാർ കളരിക്കൽ 3. ശ്രീ ഹരികൃഷ്ണൻ പി. 4. ഡോ. സുധാകരൻ കെ.എം. 5. ഡോ. എ. ജോസ് 6. ഡോ. ഷജില ബീവി എസ്. 7. അഡ്വ. റെജി സക്കറിയ 8. ഡോ. ആർ. അനിത 9. ഡോ. ബിജു പുഷ്പൻ 10.പ്രൊഫ.(ഡോ.) ബീന മാത്യു 11. ഡോ. ബാബു മൈക്കിൾ 12.പ്രൊഫ. (ഡോ.) പി. എസ്. രാധാകൃഷ്ണൻ
VII. ലീഗൽ അഫയേഴ്സ്	**VIII. സ്റ്റുഡന്റ്സ് ഡിസിപ്ലിൻ,വെൽഫെയർ & ഗ്രീവൻസ്**
1. ഡോ.ബാബു മൈക്കിൾ (കൺവീനർ)	1. ഡോ.ആർ.അനിത (കൺവീനർ) 2. ഡോ. സുധാകരൻ കെ.എം. 3. അഡ്വ. റെജി സക്കറിയ

2. അഡ്വ. റെജി സക്കറിയ 3. പ്രൊഫ. (ഡോ.) ബൈജു കെ.ആർ. 4.പ്രൊഫ. (ഡോ.) പി. എസ്. രാധാകൃഷ്ണൻ 5. ഡോ. ബിജു തോമസ് 6. ഡോ. എ. ജോസ് 7. ഡോ. സിനി കുര്യൻ	4. ഡോ. ഷജില ബീവി എസ്. 5. ശ്രീ ഹരികൃഷ്ണൻ പി. 6. പ്രൊഫ. (ഡോ.) ബീന മാത്യു 7. ഡോ.സിനി കുര്യൻ 8. ശ്രീ. അമൽ എബ്രഹാം
IX. പ്ലാനിംഗ് & ഡവലപ്പ്മെന്റ്	**X. അക്കാദമിക് അഫയേഴ്സ്**
1. ഡോ. എ. ജോസ് (കൺവീനർ) 2. അഡ്വ. റെജി സക്കറിയ 3. ഡോ. ബി. കേരളവർമ്മ 4. ഡോ. ബിജു തോമസ് 5. ഡോ. നന്ദകുമാർ കളരിക്കൽ 6. ഡോ. ബിജു പുഷ്പൻ 7.പ്രൊഫ. (ഡോ.) പി. എസ്. രാധാകൃഷ്ണൻ 8. പ്രൊഫ. (ഡോ.) ബൈജു കെ. ആർ.	1.ഡോ. സുധാകരൻ കെ. എം. (കൺവീനർ) 2. ശ്രീ. ഹരികൃഷ്ണൻ പി. 3. ഡോ. ആർ. അനിത 4. ഡോ. ബി കേരളവർമ്മ 5. ഡോ. ബിജു തോമസ് 6. ഡോ. ഷജില ബീവി എസ്. 7.പ്രൊഫ.(ഡോ.) ബൈജു കെ.ആർ. 8. പ്രൊഫ. (ഡോ.) ബീന മാത്യു 9. ഡോ. ബാബു മൈക്കിൾ 10. പ്രൊഫ. (ഡോ.) പി. എസ്. രാധാകൃഷ്ണൻ 11.ഡോ. സിനി കുര്യൻ 12. ശ്രീ. അമൽ എബ്രഹാം

OTHER DEPARTMENTS

UNIVERSITY HOSTELS

Six student hostels are currently operational on the university campus, catering to the accommodation needs of students. Pallana and Meenachil serve as men's hostels, while Chandragiri, Sairandhri, Nila, and Kabani are designated for women. The collective capacity of these hostels is 634 students. Responsible for overseeing the day-to-day activities are two wardens: Smt Asha V J, HoD of the School of Pedagogical Sciences, overseeing the women's hostels, and Sri Abdul Jabbar P, Assistant Professor in the School of Computer Sciences, managing the men's hostels. Three messes are operating in these hostels. The AdB7 Section, under the purview of the Estate Officer handles admission procedures, fee collection, and the issuance of various hostel-related certificates.

UNIVERSITY STAFF QUARTERS

The University campus accommodates five staff quarters, including two designated as Kowadiyar and Bhavani for teaching staff, and Pamba, Periyar, and Mullayar for non-teaching staff. The E1 apartments in Mullayar cater to roles such as Assistant, Clerical Assistants, Overseers, Library Assistants, Telephone Operators, Security Guards, and equivalent positions. Reserved for office attendants and equivalent roles, the E2 apartments are part of the same quarters. The Periyar quarters feature D2 apartments for Senior Grade Assistants and Assistant Section Officers. D1 quarters are allocated for Section Officers, Reference Assistants, Technical Assistants, Assistant Engineers, Assistant Executive Engineers, and equivalent positions. Pamba quarters are specifically designated for Assistant Registrar, Deputy Registrar, Joint Registrar, and equivalent posts.
The AP quarters, situated in isolated old buildings on campus, are allocated without preference, at the discretion of university authorities and based on humanitarian considerations.The AdB7 Section, under the purview of the Estate Officer handles allotment of quarters.

ഗസ്റ്റ് ഹൗസ്

- മഹാത്മാഗാന്ധി സർവ്വകലാശാലയുടെ ഗസ്റ്റ് ഹൗസിൽ നിലവിൽ ഉള്ള റൂമുകളുടെ എണ്ണം ചുവടെ ചേർത്തിരിക്കുന്നു.

Sl No.	Room	No. Of Rooms
1	Suit Room	4
2	A/C Double Room	5
3	A/C Single Room	1
4	Non A/C Single Room	1
5	Non A/C Double Room	8
6	Dormitory	24

ഗസ്റ്റ് ഹൗസിലെ ദൈനംദിന കാര്യങ്ങൾ ചെയ്യുന്നതിനായി 1 കെയർ ടേക്കർ, 2 റൂം ബോയ്സ് എന്നിവരെയും പാചകത്തിനായി 1 കുക്ക്, 1 ഹെൽപ്പറിനെയും നിയമിച്ചിട്ടുണ്ട്. ഗസ്റ്റ് ഹൗസിൽ റൂമുകൾ ബുക്ക് ചെയ്യുന്നതിനായി ഓൺലൈൻ സംവിധാനം ഏർപ്പെടുത്തിയിട്ടുണ്ട്. ഇതിലൂടെ ഉപഭോക്താക്കൾക്ക് പേയ്മെന്റ് നടത്താവുന്നതാണ്.
ഏകദേശം 45 പേർക്ക് ഇരിക്കാൻ പറ്റുന്ന തരത്തിൽ റൂഫ്ടോപ്പിൽ ഏർപ്പെടുത്തിയിരിക്കുന്ന Upper & Lower Portions ഗ്രൂപ്പ് ആയിട്ടുള്ള പ്രോഗ്രാമുകൾ നടത്താൻ ഉപകരിക്കുന്നു. കൂടാതെ അജൈവ മാലിന്യ സംസ്കരണത്തിനായി ഇൻസിൻറേറ്ററും ഭക്ഷണാവശിഷ്ടങ്ങളുൾപ്പടെയുള്ള ജൈവ മാലിന്യനിർമ്മാർജനത്തിനായി മറ്റ് സംവിധാനവും ഏർപ്പെടുത്തിയിട്ടുണ്ട്.

യൂണിവേഴ്സിറ്റി ഹെൽത്ത് സെന്റർ

മഹാത്മാഗാന്ധി യൂണിവേഴ്സിറ്റി ഹെൽത്ത് സെന്റർ യൂണിവേഴ്സിറ്റി ആരംഭിച്ച ദിവസങ്ങളിൽ തന്നെ അടിസ്ഥാന സൗകര്യങ്ങളോടെ തുടക്കം കുറിച്ചു. സർവ്വകലാ ശാലാ ജീവനക്കാർക്കുവേണ്ടി അത്യാവശ്യഘട്ടങ്ങളിൽ കൺസൾട്ടേഷൻ സേവനം കരാർ അടിസ്ഥാനത്തിൽ ഏർപ്പെടുത്തിയിട്ടുള്ള മെഡിക്കൽ ഓഫീസർ മുഖാന്തിരം നൽകുന്നുണ്ട്.

സർവ്വകലാശാലയുടെ ഈ പ്രാഥമിക ആരോഗ്യ കേന്ദ്രത്തിൽ ഒ.പി, ഐ.പി തലത്തിലുള്ള പ്രാഥമിക സേവനങ്ങളും കൂടാതെ ആവശ്യമുള്ളപ്പോൾ എമർജൻസി റൂം സേവനങ്ങളും നൽകുന്നുണ്ട്.

നഴ്സിംഗ് സേവനങ്ങൾ, കൗൺസിലിംഗ് സേവനങ്ങൾ, ഇ സി ജി, ജി ആർ ബി എസ് എന്നീ സൗകര്യങ്ങളും ഇവിടെയുണ്ട്.

ഇവിടെ ഉൽപ്പാദിപ്പിക്കുന്ന എല്ലാത്തരം ബയോമെഡിക്കൽ മാലിന്യങ്ങളും കൈകാര്യം ചെയ്യുന്നതിനായി KEIL ലുമായി അഫിലിയേറ്റ ചെയ്തിട്ടുണ്ട്. പ്രസ്തുത ആരോഗ്യകേന്ദ്രത്തിൽ ഭാവിയിലെ എല്ലാ മെഡിക്കൽ ആവശ്യങ്ങൾക്കും വേണ്ടി വ്യ ക്തിഗത ഡാറ്റാ പരിപാലിക്കുന്ന ഒരു മെഡിക്കൽ റെക്കോർഡ് ഡോക്യൂമെന്റേഷൻ ഡിപ്പാർട്ട്മെന്റ് സ്ഥാപിച്ചിട്ടുണ്ട്.

2000-ത്തിൽ ഈ ആരോഗ്യകേന്ദ്രം താൽക്കാലിക സജ്ജീകരണങ്ങളിൽ നിന്ന് സ്ഥിരമായ കെട്ടിടത്തിലേക്ക് മാറ്റി. 2021 വരെ കേന്ദ്രത്തിന്റെ തലവനായി ഒരു ഓണററി ഡയറക്ടർ ഉണ്ടായിരുന്നു. അതിനുശേഷം കരാറടിസ്ഥാനത്തിൽ ജോലി ചെയ്തിരുന്ന രണ്ട് പാർട്ട്ടൈം മെഡിക്കൽ ഓഫീസർമാരെ നിയമിച്ചിരുന്നു. പിന്നീട് കരാറടിസ്ഥാന ത്തിൽ ഒരു ഫുൾടൈം മെഡിക്കൽ ഓഫീസറെ നിയമിക്കുകയും ചെയ്തു. നിലവിൽ 04.01.2024 മുതൽ ഡോ. രാജു ജി യെ കരാറടിസ്ഥാനത്തിൽ എല്ലാ ദിവസവും ഫുൾടൈം മെഡിക്കൽ ഓഫീസറായി നിയമിച്ചിട്ടുണ്ട്. കൂടാതെ കേന്ദ്രത്തിൽ സ്ഥിര മായി രണ്ട് സ്റ്റാഫ് നഴ്സുമാരെയും, കരാറടിസ്ഥാനത്തിൽ ഒരു ലാബ് ടെക്നീഷ്യ നെയും നിയമിച്ചിട്ടുണ്ട്.

പൂർണ്ണമായി സജ്ജീകരിച്ച ഒരു ലാബിന്റെ അഭാവത്തിൽ പ്രസ്തുത ആരോഗ്യ കേന്ദ്രത്തിൽ രാജീവ് ഗാന്ധി സെന്റർ ഫോർ ബയോടെക്നോളജിയുടെ ഒരു കളക്ഷൻ സെന്റർ പ്രവർത്തിക്കുന്നുണ്ട്. പ്രസ്തുത കളക്ഷൻ സെന്റർ മുഖേന ആരോഗ്യ കേന്ദ്ര ത്തിൽ ജീവനക്കാർക്കും വിദ്യർത്ഥികൾക്കും മിതമായ നിരക്കിൽ എല്ലാത്തരം ലാബ് ടെസ്റ്റുകൾക്കും സൗകര്യം ഒരുക്കിയിട്ടുണ്ട്.

സർവ്വകലാശാല ഹെൽത്ത് സെന്ററിലെ ലാബിലെ ടെസ്റ്റുകളുടെ കാര്യക്ഷമ തയ്ക്കും കൃത്യമായ രക്ത പരിശോധനാ ഫലങ്ങളും ലഭ്യമാകുന്നതിനു വേണ്ടി ഒരു ഫുളി ഓട്ടോമാറ്റിക് ബയോകെമിസ്ട്രി അനലൈസറും, ഹെമറ്റോളജി അനലൈസറും വാങ്ങുകയും വിവിധ ഇനം ക്ലിനിക്കൽ ടെസ്റ്റുകൾ വിദ്യാർത്ഥികൾക്ക് സൗജന്യമായും ജീവനക്കാർക്ക് സർക്കാർ ഹോസ്പിറ്റലുകളിലെ നിരക്കിലും ഏർപ്പെടുത്തി ഉത്തരവ് പുറപ്പെടുവിച്ചിട്ടുണ്ട്.

ലീഗൽ വിഭാഗം

സ്റ്റാൻഡിങ് കൗൺസിൽ

അഡ്വ. സുരിൻ ജോർജ് ഐപ്പ്

7/3117, റോഷൻ ലൈൻ

ബാനർജി റോഡ്,കൊച്ചി -18

ഫോൺ - 0484 4049050

മൊബൈൽ - 9895056473, 9496569050

ലീഗൽ അഡ്വൈസർ

അഡ്വ. വി . കെ സത്യവാൻ നായർ

സി.എസ് .ഐ അസെൻഷൻ സെക്വർ

കളക്ടറേറ്റ് പി .ഓ, കോട്ടയം -2

ഫോൺ - 0481 -2562047

സർവ്വകലാശാല വാഹന വിനിയോഗം

സർവ്വകലാശാല വൈസ് ചാൻസലർ,പ്രൊ-വൈസ് ചാൻസലർ,വിവിധ ബ്രാഞ്ച് ഓഫീസർമാർ,സിൻഡിക്കേറ്റ്,സെനറ്റ്,അക്കാദമിക് അംഗങ്ങൾ എന്നിവരുടെ ഔദ്യോഗിക ആവശ്യങ്ങൾ,സർവ്വകലാശാല ജീവനക്കാർക്കും ഡിപ്പാർട്മെന്റിലെ വിദ്യാർത്ഥികൾക്കും സർവ്വകലാശാലയിലേക്ക് വരുന്നതിനും തിരിച്ച പോകുന്നതിനും,വിദ്യാർത്ഥികളുടെ പഠന സംബന്ധമായ യാത്രകൾക്കും സർവ്വകലാശാലയിലെ വാഹനങ്ങൾ ലഭ്യമാക്കി വരുന്നുണ്ട്.കൂടാതെ സർവ്വകലാശാല പരീക്ഷാ വിഭാഗത്തിൽ ചോദ്യക്കടലാസുകളുടെ വിതരണം,ഉത്തരക്കടലാസുകളുടെ ശേഖരണം,നിർമ്മലം പ്രൊജക്ടുമായി ബന്ധപ്പെട്ട ആവശ്യങ്ങൾ,സെക്യൂരിറ്റി വിഭാഗത്തിന്റെ ആവശ്യങ്ങൾക്കും സർവ്വകലാശാല വാഹനങ്ങൾ ഉപയോഗിച്ച വരുന്നുണ്ട്.വാഹനങ്ങളുടെ ഉപയോഗക്രമം സംബന്ധിച്ച പട്ടിക ചുവടെ ചേർക്കുന്നു.

ക്രമ നം.	ഉപയോഗം	അനുവദിച്ചിട്ടുള്ള വാഹനങ്ങളുടെ എണ്ണം
1	സർവ്വകലാശാല വൈസ് ചാൻസലർ,പ്രൊ-വൈസ് ചാൻസലർ	2 കാറുകൾ
2	വിവിധ ബ്രാഞ്ച് ഓഫീസർമാർ,സിൻഡിക്കേറ്റ്,സെനറ്റ്,അക്കാദമിക് അംഗങ്ങൾ	4 കാറുകൾ
3	സർവ്വകലാശാല ജീവനക്കാർ,സർവ്വകലാശാല ഡിപ്പാർട്മെന്റിലെ വിദ്യാർത്ഥികൾ	6 ബസ്സുകൾ
4	സർവ്വകലാശാല പരീക്ഷാ വിഭാഗം	8 വാഹനങ്ങൾ
5	നിർമ്മലം പ്രൊജക്ടുമായി ബന്ധപ്പെട്ട ആവശ്യങ്ങൾ	1 വാഹനം
6	സെക്യൂരിറ്റി വിഭാഗം	1 ബൈക്ക്
7	പൊതു ഉപയോഗം	2 വാഹനം

MGU RESULT STATISTICS 2023

UG Regular Statistics of Result during the year 2023					
Specialisation	**Registered students**	**6th sem passed**	**Consolidated**	**6th pass %**	**Consolidated %**
B.A Animation and Graphic Design Model III	177	157	147	88.7006	83.0508
B.A Animation and Graphic Design Model III	169	150	141	88.7574	83.432
B.A Animation and Graphic Design Model III	191	175	170	91.623	89.0052
B.A Animation and Graphic Design Model III	219	177	154	80.8219	70.3196
B.A Animation and Visual Effects Model III	48	38	44	79.1667	91.6667
B.A Animation and Visual Effects Model III	51	46	43	90.1961	84.3137
B.A Animation and Visual Effects Model III	74	70	56	94.5946	75.6757
B.A Animation and Visual Effects Model III	130	124	108	95.3846	83.0769
B.A Arabic Language and Literature Model II	11	6	6	54.5455	54.5455
B.A Arabic Language and Literature Model II	22	17	15	77.2727	68.1818
B.A Arabic Language and Literature Model II	18	7	7	38.8889	38.8889
B.A Arabic Language and Literature Model II	28	14	12	50	42.8571
B.A Bharathanatyam Model I	15	15	15	100	100
B.A Bharathanatyam Model I	12	11	11	91.6667	91.6667
B.A Bharathanatyam Model I	16	16	14	100	87.5
B.A Bharathanatyam Model I	16	14	14	87.5	87.5
B.A Chenda Model I	10	9	2	90	20
B.A Chenda Model I	7	1	1	14.2857	14.2857
B.A Chenda Model I	7	1	5	14.2857	71.4286
B.A Chenda Model I	9	5	4	55.5556	44.4444
B.A Corporate Economics Model III	30	28	28	93.3333	93.3333
B.A Corporate Economics Model III	34	32	32	94.1176	94.1176
B.A Corporate Economics Model III	30	29	27	96.6667	90
B.A Corporate Economics Model III	27	27	27	100	100
B.A Economics Model I	2124	1734	1722	81.6384	81.0734
B.A Economics Model I	2129	1650	1622	77.5012	76.186
B.A Economics Model I	2148	1705	1621	79.3762	75.4655
B.A Economics Model I	2082	1646	1445	79.0586	69.4044
B.A Economics Model II Foreign Trade	99	59	62	59.596	62.6263
B.A Economics Model II Foreign Trade	113	58	48	51.3274	42.4779
B.A Economics Model II Foreign Trade	103	67	62	65.0485	60.1942
B.A Economics Model II Foreign Trade	93	65	56	69.8925	60.2151
B.A Economics Model II Insurance	59	46	45	77.9661	76.2712
B.A Economics Model II Insurance	51	36	27	70.5882	52.9412
B.A Economics Model II Insurance	56	46	39	82.1429	69.6429

B.A Economics Model II Insurance	91	70	58	76.9231	63.7363
B.A English Language and Literature - Model II (Vocational: Careers and Communication Skills)	45	38	34	84.4444	75.5556
B.A English Language and Literature - Model II (Vocational: Careers and Communication Skills)	59	47	45	79.661	76.2712
B.A English Language and Literature - Model II (Vocational: Careers and Communication Skills)	30	25	20	83.3333	66.6667
B.A English Language and Literature - Model II (Vocational: Careers and Communication Skills)	49	35	19	71.4286	38.7755
B.A English Language and Literature Model I	1390	1232	1219	88.6331	87.6978
B.A English Language and Literature Model I	1532	1384	1313	90.3394	85.705
B.A English Language and Literature Model I	1529	1360	1245	88.947	81.4258
B.A English Language and Literature Model I	1483	1266	1057	85.3675	71.2744
B.A English Language and Literature Model II Administrative Assistant	86	68	69	79.0698	80.2326
B.A English Language and Literature Model II Administrative Assistant	111	89	80	80.1802	72.0721
B.A English Language and Literature Model II Administrative Assistant	104	76	65	73.0769	62.5
B.A English Language and Literature Model II Administrative Assistant	88	66	59	75	67.0455
B.A English Language and Literature Model II Copy Editor	46	40	39	86.9565	84.7826
B.A English Language and Literature Model II Copy Editor	45	40	40	88.8889	88.8889
B.A English Language and Literature Model II Copy Editor	40	30	27	75	67.5
B.A English Language and Literature Model II Journalism	121	94	98	77.686	80.9917
B.A English Language and Literature Model II Journalism	117	84	73	71.7949	62.3932
B.A English Language and Literature Model II Journalism	123	106	97	86.1789	78.8618
B.A English Language and Literature Model II Journalism	84	72	63	85.7143	75
B.A English Language and Literature Model II Teaching	262	230	229	87.7863	87.4046
B.A English Language and Literature Model II Teaching	302	267	252	88.4106	83.4437
B.A English Language and Literature Model II Teaching	293	264	253	90.1024	86.3481
B.A English Language and Literature Model II Teaching	303	267	227	88.1188	74.9175
B.A English Language and Literature Model II Tutor in Conversational English	27	22	23	81.4815	85.1852

B.A English Language and Literature Model II Tutor in Conversational English	29	27	25	93.1034	86.2069
B.A English Language and Literature Model II Tutor in Conversational English	29	28	25	96.5517	86.2069
B.A English Language and Literature Model II Tutor in Conversational English	59	52	47	88.1356	79.661
B.A English Literature ,Communication and Journalism Model III (Triple Main)	266	236	236	88.7218	88.7218
B.A English Literature ,Communication and Journalism Model III (Triple Main)	308	276	263	89.6104	85.3896
B.A English Literature ,Communication and Journalism Model III (Triple Main)	292	250	225	85.6164	77.0548
B.A English Literature ,Communication and Journalism Model III (Triple Main)	282	241	208	85.461	73.7589
B.A English Literature and Communication Studies Model III (Double Main)	381	312	311	81.8898	81.6273
B.A English Literature and Communication Studies Model III (Double Main)	417	340	309	81.5348	74.1007
B.A English Literature and Communication Studies Model III (Double Main)	330	269	230	81.5152	69.697
B.A English Literature and Communication Studies Model III (Double Main)	313	254	187	81.1502	59.7444
B.A Hindi Language and Literature Model I	178	155	148	87.0787	83.1461
B.A Hindi Language and Literature Model I	186	151	143	81.1828	76.8817
B.A Hindi Language and Literature Model I	181	161	145	88.9503	80.1105
B.A Hindi Language and Literature Model I	169	141	131	83.432	77.5148
B.A Hindi Language and Literature Model II Functional Hindi	21	20	18	95.2381	85.7143
B.A Hindi Language and Literature Model II Functional Hindi	17	12	13	70.5882	76.4706
B.A Hindi Language and Literature Model II Functional Hindi	21	15	17	71.4286	80.9524
B.A Hindi Language and Literature Model II Functional Hindi	20	14	13	70	65
B.A History Model I	727	597	542	82.1183	74.553
B.A History Model I	744	588	512	79.0323	68.8172
B.A History Model I	774	619	534	79.9742	68.9922
B.A History Model I	760	628	507	82.6316	66.7105
B.A History Model II Archaeology and Museology	83	68	68	81.9277	81.9277
B.A History Model II Archaeology and Museology	76	61	58	80.2632	76.3158
B.A History Model II Archaeology and Museology	73	57	54	78.0822	73.9726
B.A History Model II Archaeology and Museology	81	71	61	87.6543	75.3086
B.A History Model II Communication and Publishing Sciences	20	13	14	65	70
B.A History Model II Communication and Publishing Sciences	16	16	9	100	56.25
B.A History Model II Communication and Publishing Sciences	21	13	14	61.9048	66.6667

B.A History Model II Communication and Publishing Sciences	22	14	9	63.6364	40.9091
B.A History Model II Forestry and Environmental History	27	23	17	85.1852	62.963
B.A History Model II Forestry and Environmental History	26	23	23	88.4615	88.4615
B.A History Model II Forestry and Environmental History	21	19	19	90.4762	90.4762
B.A History Model II Forestry and Environmental History	37	31	28	83.7838	75.6757
B.A Kathakali Model I Sangeetham	2	1	2	50	100
B.A Kathakali Model I Sangeetham	2	0	0	0	0
B.A Kathakali Model I Vesham	1	1	1	100	100
B.A Kathakali Model I Vesham	5	4	4	80	80
B.A Kathakali Model I Vesham	9	8	8	88.8889	88.8889
B.A Kathakali Model I Vesham	5	2	1	40	20
B.A Maddalam Model I	5	5	2	100	40
B.A Maddalam Model I	4	1	2	25	50
B.A Maddalam Model I	7	6	4	85.7143	57.1429
B.A Maddalam Model I	3	3	1	100	33.3333
B.A Malayalam Language and Literature Model I	487	397	378	81.5195	77.6181
B.A Malayalam Language and Literature Model I	528	435	410	82.3864	77.6515
B.A Malayalam Language and Literature Model I	516	439	374	85.0775	72.4806
B.A Malayalam Language and Literature Model I	500	421	345	84.2	69
B.A Malayalam Language and Literature Model II Copy Editing	30	28	25	93.3333	83.3333
B.A Malayalam Language and Literature Model II Copy Editing	28	27	22	96.4286	78.5714
B.A Malayalam Language and Literature Model II Copy Editing	27	25	17	92.5926	62.963
B.A Malayalam Language and Literature Model II Copy Editing	18	18	16	100	88.8889
B.A Malayalam Language and Literature Model II Copy Writing	136	115	104	84.5588	76.4706
B.A Malayalam Language and Literature Model II Copy Writing	125	105	105	84	84
B.A Malayalam Language and Literature Model II Copy Writing	130	119	101	91.5385	77.6923
B.A Malayalam Language and Literature Model II Copy Writing	96	70	64	72.9167	66.6667
B.A Mass Communication and Journalism Model I	20	18	13	90	65
B.A Mass Communication and Journalism Model I	26	20	17	76.9231	65.3846
B.A Mass Communication and Journalism Model I	22	21	18	95.4545	81.8182
B.A Mass Communication and Journalism Model I	19	19	14	100	73.6842
B.A Mohiniyattam Model I	10	10	7	100	70

B.A Mohiniyattam Model I	12	7	9	58.3333	75
B.A Mohiniyattam Model I	16	13	13	81.25	81.25
B.A Mohiniyattam Model I	16	15	14	93.75	87.5
B.A Multimedia Model III	97	76	69	78.3505	71.134
B.A Multimedia Model III	88	77	48	87.5	54.5455
B.A Multimedia Model III	101	80	65	79.2079	64.3564
B.A Multimedia Model III	185	132	90	71.3514	48.6486
B.A Music Model I Mridangam	5	5	3	100	60
B.A Music Model I Mridangam	8	3	2	37.5	25
B.A Music Model I Mridangam	8	4	4	50	50
B.A Music Model I Mridangam	5	5	4	100	80
B.A Music Model I Veena	3	2	2	66.6667	66.6667
B.A Music Model I Veena	5	3	5	60	100
B.A Music Model I Veena	5	2	2	40	40
B.A Music Model I Veena	5	2	2	40	40
B.A Music Model I Violin	8	6	6	75	75
B.A Music Model I Violin	5	3	3	60	60
B.A Music Model I Violin	9	5	6	55.5556	66.6667
B.A Music Model I Violin	9	4	4	44.4444	44.4444
B.A Music Model I Vocal	33	23	23	69.697	69.697
B.A Music Model I Vocal	34	21	22	61.7647	64.7059
B.A Music Model I Vocal	44	21	27	47.7273	61.3636
B.A Music Model I Vocal	35	29	25	82.8571	71.4286
B.A Philosophy Model I	31	27	19	87.0968	61.2903
B.A Philosophy Model I	38	30	21	78.9474	55.2632
B.A Philosophy Model I	37	29	25	78.3784	67.5676
B.A Philosophy Model I	39	38	23	97.4359	58.9744
B.A Political Science Model I	328	267	241	81.4024	73.4756
B.A Political Science Model I	322	287	240	89.1304	74.5342
B.A Political Science Model I	334	293	239	87.7246	71.5569
B.A Political Science Model I	336	308	259	91.6667	77.0833
B.A Political Science Model II Mass Communication and Journalism	26	23	23	88.4615	88.4615
B.A Political Science Model II Mass Communication and Journalism	26	26	24	100	92.3077
B.A Political Science Model II Mass Communication and Journalism	26	23	21	88.4615	80.7692
B.A Political Science Model II Mass Communication and Journalism	32	29	26	90.625	81.25
B.A Sanskrit Language and Literature Model I Jyothisha	5	2	3	40	60
B.A Sanskrit Language and Literature Model I Jyothisha	10	5	5	50	50
B.A Sanskrit Language and Literature Model I Jyothisha	6	6	6	100	100
B.A Sanskrit Language and Literature Model I Jyothisha	6	6	4	100	66.6667
B.A Sanskrit Language and Literature Model I Nyaya	6	3	4	50	66.6667
B.A Sanskrit Language and Literature Model I Nyaya	7	6	4	85.7143	57.1429

B.A Sanskrit Language and Literature Model I Nyaya	4	4	2	100	50
B.A Sanskrit Language and Literature Model I Nyaya	10	8	3	80	30
B.A Sanskrit Language and Literature Model I Sahithya	10	8	8	80	80
B.A Sanskrit Language and Literature Model I Sahithya	11	7	7	63.6364	63.6364
B.A Sanskrit Language and Literature Model I Sahithya	8	6	6	75	75
B.A Sanskrit Language and Literature Model I Sahithya	11	11	8	100	72.7273
B.A Sanskrit Language and Literature Model I Vedanta	16	9	9	56.25	56.25
B.A Sanskrit Language and Literature Model I Vedanta	16	15	13	93.75	81.25
B.A Sanskrit Language and Literature Model I Vedanta	15	14	13	93.3333	86.6667
B.A Sanskrit Language and Literature Model I Vedanta	21	17	14	80.9524	66.6667
B.A Sanskrit Language and Literature Model I Vyakarana	10	2	2	20	20
B.A Sanskrit Language and Literature Model I Vyakarana	6	1	1	16.6667	16.6667
B.A Sanskrit Language and Literature Model I Vyakarana	6	5	2	83.3333	33.3333
B.A Sanskrit Language and Literature Model I Vyakarana	7	6	4	85.7143	57.1429
B.A Sociology Model I	30	30	27	100	90
B.A Sociology Model I	44	43	36	97.7273	81.8182
B.A Sociology Model I	47	38	37	80.8511	78.7234
B.A Sociology Model I	33	31	29	93.9394	87.8788
B.A Tamil Language and Literature Model I	16	15	12	93.75	75
B.A Tamil Language and Literature Model I	14	12	6	85.7143	42.8571
B.A Tamil Language and Literature Model I	13	13	8	100	61.5385
B.A Tamil Language and Literature Model I	8	7	3	87.5	37.5
B.A. Visual Arts(Interior Design)	67	59	56	88.0597	83.5821
B.A. Visual Arts(Interior Design)	79	69	65	87.3418	82.2785
B.A. Visual Arts(Interior Design)	83	76	66	91.5663	79.5181
B.A. Visual Arts(Interior Design)	75	72	53	96	70.6667
B.A. Visual Communication	59	48	38	81.3559	64.4068
B.A. Visual Communication	56	48	35	85.7143	62.5
B.A. Visual Communication	57	54	50	94.7368	87.7193
B.A. Visual Communication	79	60	46	75.9494	58.2278
B.Com Model I Finance & Taxation (SF)	2263	1913	1922	84.5338	84.9315
B.Com Model I Finance & Taxation (SF)	2152	1819	1775	84.526	82.4814
B.Com Model I Finance & Taxation (SF)	1	1	1	100	100
B.Com Model I Finance & Taxation (SF)(Revised)	2232	1826	1533	81.81	68.6828
B.Com Model I Computer Applications	413	379	369	91.7676	89.3462

(Aided)					
B.Com Model I Computer Applications (Aided)	363	317	308	87.3278	84.8485
B.Com Model I Computer Applications (Aided)(Revised)	329	289	250	87.8419	75.9878
B.Com Model II Computer Applications(Revised)	2981	1962	1457	65.8168	48.8762
B.Com Model II Finance & Taxation	2656	1776	2153	66.8675	81.0617
B.Com Model II Finance & Taxation	2689	2025	2112	75.3068	78.5422
B.Com Model II Finance & Taxation	2	2	2	100	100
B.Com Model II Finance & Taxation(Revised)	2461	1917	1513	77.8952	61.4791
B.Com Model II Logistics Management	59	51	53	86.4407	89.8305
B.Com Model II Logistics Management	63	62	60	98.4127	95.2381
B.Com Model II Logistics Management	91	80	80	87.9121	87.9121
B.Com Model II Logistics Management(Revised)	134	97	82	72.3881	61.194
B.Com Model II Marketing	356	213	242	59.8315	67.9775
B.Com Model II Marketing	372	241	240	64.7849	64.5161
B.Com Model II Marketing	309	167	169	54.0453	54.6926
B.Com Model II Marketing	1	1	1	100	100
B.Com Model II Marketing(Revised)	401	275	196	68.5786	48.8778
B.Com Model II Travel & Tourism	255	97	131	38.0392	51.3725
B.Com Model II Travel & Tourism	274	103	100	37.5912	36.4964
B.Com Model II Travel & Tourism	249	116	80	46.5863	32.1285
B.Com Model II Travel & Tourism(Revised)	197	76	35	38.5787	17.7665
B.Com Model III Computer Applications	557	401	441	71.9928	79.1741
B.Com Model III Computer Applications	542	435	432	80.2583	79.7048
B.Com Model III Computer Applications	567	429	426	75.6614	75.1323
B.Com Model III Computer Applications(Revised)	576	409	355	71.0069	61.6319
B.Com Model III Office Management & Secretarial Practice	202	134	153	66.3366	75.7426
B.Com Model III Office Management & Secretarial Practice	217	152	154	70.0461	70.9677
B.Com Model III Office Management & Secretarial Practice	195	113	108	57.9487	55.3846
B.Com Model III Office Management & Secretarial Practice(Revised)	221	124	98	56.1086	44.3439
B.Com Model III Taxation	202	156	165	77.2277	81.6832
B.Com Model III Taxation	195	160	162	82.0513	83.0769
B.Com Model III Taxation	1	0	0	0	0
B.Com Model III Taxation(Revised)	190	178	163	93.6842	85.7895
B.Com Model III Travel & Tourism	46	34	40	73.913	86.9565
B.Com Model III Travel & Tourism	36	22	22	61.1111	61.1111
B.Com Model III Travel & Tourism	44	37	34	84.0909	77.2727
B.Com Model III Travel & Tourism(Revised)	39	25	14	64.1026	35.8974
B.Com Model I Finance & Taxation	3863	3180	3463	82.3194	89.6454
B.Com Model I Finance & Taxation	1729	1584	1618	91.6136	93.5801
B.Com Model I Finance & Taxation	1850	1706	1678	92.2162	90.7027
B.Com Model I Finance &	1980	1834	1711	92.6263	86.4141

Taxation(Revised)					
B.Com Model I Co-operation	660	496	525	75.1515	79.5455
B.Com Model I Co-operation	829	596	609	71.8938	73.462
B.Com Model I Co-operation	803	592	545	73.7235	67.8705
B.Com Model I Co-operation	660	496	525	75.1515	79.5455
B.Com Model I Co-operation	829	596	609	71.8938	73.462
B.Com Model I Co-operation	803	592	545	73.7235	67.8705
B.Com Model I Co-operation	660	496	525	75.1515	79.5455
B.Com Model I Co-operation	829	596	609	71.8938	73.462
B.Com Model I Co-operation	803	592	545	73.7235	67.8705
B.Com Model I Co-operation	829	596	609	71.8938	73.462
B.Com Model I Co-operation	803	592	545	73.7235	67.8705
B.Com Model I Co-operation	1	0	0	0	0
B.Com Model I Co-operation	660	496	525	75.1515	79.5455
B.Com Model I Co-operation	829	596	609	71.8938	73.462
B.Com Model I Co-operation	803	592	545	73.7235	67.8705
B.Com Model I Co-operation	660	496	525	75.1515	79.5455
B.Com Model I Co-operation	829	596	609	71.8938	73.462
B.Com Model I Co-operation	803	592	545	73.7235	67.8705
B.Com Model I Co-operation	660	496	525	75.1515	79.5455
B.Com Model I Co-operation	829	596	609	71.8938	73.462
B.Com Model I Co-operation	803	592	545	73.7235	67.8705
B.Com Model I Co-operation	660	496	525	75.1515	79.5455
B.Com Model I Co-operation	829	596	609	71.8938	73.462
B.Com Model I Co-operation	803	592	545	73.7235	67.8705
B.Com Model I Co-operation	660	496	525	75.1515	79.5455
B.Com Model I Co-operation	829	596	609	71.8938	73.462
B.Com Model I Co-operation	803	592	545	73.7235	67.8705
B.Com Model I Co-operation	660	496	525	75.1515	79.5455
B.Com Model I Co-operation	829	596	609	71.8938	73.462
B.Com Model I Co-operation	803	592	545	73.7235	67.8705
B.Com Model I Co-operation	660	496	525	75.1515	79.5455
B.Com Model I Co-operation	829	596	609	71.8938	73.462
B.Com Model I Co-operation	803	592	545	73.7235	67.8705
B.Com Model I Co-operation	660	496	525	75.1515	79.5455
B.Com Model I Co-operation	829	596	609	71.8938	73.462
B.Com Model I Co-operation	803	592	545	73.7235	67.8705
B.Com Model I Co-operation	660	496	525	75.1515	79.5455
B.Com Model I Co-operation	829	596	609	71.8938	73.462
B.Com Model I Co-operation	803	592	545	73.7235	67.8705
B.Com Model I Co-operation	660	496	525	75.1515	79.5455
B.Com Model I Co-operation	829	596	609	71.8938	73.462
B.Com Model I Co-operation	803	592	545	73.7235	67.8705
B.Com Model I Co-operation	660	496	525	75.1515	79.5455
B.Com Model I Co-operation	829	596	609	71.8938	73.462
B.Com Model I Co-operation	803	592	545	73.7235	67.8705
B.Com Model I Co-operation	660	496	525	75.1515	79.5455
B.Com Model I Co-operation	829	596	609	71.8938	73.462
B.Com Model I Co-operation	803	592	545	73.7235	67.8705
B.Com Model I Co-operation	829	596	609	71.8938	73.462

B.Com Model I Co-operation	803	592	545	73.7235	67.8705
B.Com Model I Co-operation	660	496	525	75.1515	79.5455
B.Com Model I Co-operation	829	596	609	71.8938	73.462
B.Com Model I Co-operation	803	592	545	73.7235	67.8705
B.Com Model I Co-operation	660	496	525	75.1515	79.5455
B.Com Model I Co-operation	829	596	609	71.8938	73.462
B.Com Model I Co-operation	803	592	545	73.7235	67.8705
B.Com Model I Co-operation	660	496	525	75.1515	79.5455
B.Com Model I Co-operation	829	596	609	71.8938	73.462
B.Com Model I Co-operation	803	592	545	73.7235	67.8705
B.Com Model I Co-operation(Revised)	884	646	507	73.0769	57.3529
B.Com Model I Computer Applications	2288	1548	1837	67.6573	80.2885
B.Com Model I Computer Applications	1681	1209	1240	71.9215	73.7656
B.Com Model I Computer Applications	1535	1076	1040	70.0977	67.7524
B.Com Model I Computer Applications	2	0	0	0	0
B.Com Model I Computer Applications(Revised)	1372	970	768	70.6997	55.9767
B.Com Model I Marketing	110	56	77	50.9091	70
B.Com Model I Marketing	120	78	76	65	63.3333
B.Com Model I Marketing	97	51	60	52.5773	61.8557
B.Com Model I Marketing(Revised)	105	65	44	61.9048	41.9048
B.Com Model I Travel & Tourism	42	34	33	80.9524	78.5714
B.Com Model I Travel & Tourism	35	26	28	74.2857	80
B.Com Model I Travel & Tourism	32	17	16	53.125	50
B.Com Model I Travel & Tourism(Revised)	15	1	0	6.6667	0
B.Com Model II Computer Applications	3791	2198	2737	57.9794	72.1973
B.Com Model II Computer Applications	3791	2494	2496	65.7874	65.8401
B.Com Model II Computer Applications	3305	2094	1941	63.3585	58.7292
B.Com Model II Computer Applications	1	1	0	100	0
B.Sc Apparel and Fashion Design Model III	17	10	9	58.8235	52.9412
B.Sc Apparel and Fashion Design Model III	18	16	11	88.8889	61.1111
B.Sc Apparel and Fashion Design Model III	26	22	19	84.6154	73.0769
B.Sc Apparel and Fashion Design Model III	36	20	11	55.5556	30.5556
B.Sc Bioinformatics Model III	23	22	22	95.6522	95.6522
B.Sc Bioinformatics Model III	25	21	21	84	84
B.Sc Bioinformatics Model III	26	21	20	80.7692	76.9231
B.Sc Bioinformatics Model III	17	16	16	94.1176	94.1176
B.Sc Biological Techniques and Specimen Preparation Model III	22	20	21	90.9091	95.4545
B.Sc Biological Techniques and Specimen Preparation Model III	34	31	31	91.1765	91.1765
B.Sc Biological Techniques and Specimen Preparation Model III	36	31	34	86.1111	94.4444
B.Sc Biological Techniques and Specimen Preparation Model III	29	26	26	89.6552	89.6552
B.Sc Biotechnology Model III	212	191	197	90.0943	92.9245
B.Sc Biotechnology Model III	234	219	221	93.5897	94.4444
B.Sc Biotechnology Model III	220	209	208	95	94.5455
B.Sc Biotechnology Model III	282	267	256	94.6809	90.7801
B.Sc Botany and Biotechnology Model III Double Main	20	20	20	100	100

B.Sc Botany and Biotechnology Model III Double Main	14	13	13	92.8571	92.8571
B.Sc Botany and Biotechnology Model III Double Main	9	9	9	100	100
B.Sc Botany and Biotechnology Model III Double Main	15	15	15	100	100
B.Sc Botany Model I	810	682	730	84.1975	90.1235
B.Sc Botany Model I	785	646	688	82.293	87.6433
B.Sc Botany Model I	736	661	648	89.8098	88.0435
B.Sc Botany Model I	717	632	595	88.145	82.9847
B.Sc Botany Model II Environmental Monitoring And Management	24	17	18	70.8333	75
B.Sc Botany Model II Environmental Monitoring And Management	28	16	21	57.1429	75
B.Sc Botany Model II Environmental Monitoring And Management	23	15	13	65.2174	56.5217
B.Sc Botany Model II Environmental Monitoring And Management	27	22	20	81.4815	74.0741
B.Sc Botany Model II Food Microbiology	42	34	36	80.9524	85.7143
B.Sc Botany Model II Food Microbiology	44	40	42	90.9091	95.4545
B.Sc Botany Model II Food Microbiology	44	38	35	86.3636	79.5455
B.Sc Botany Model II Food Microbiology	34	33	33	97.0588	97.0588
B.Sc Botany Model II Horticulture and Nursery Management	24	22	22	91.6667	91.6667
B.Sc Botany Model II Horticulture and Nursery Management	21	21	21	100	100
B.Sc Botany Model II Horticulture and Nursery Management	23	21	21	91.3043	91.3043
B.Sc Botany Model II Horticulture and Nursery Management	23	23	23	100	100
B.Sc Botany Model II Plant Biotechnology	48	42	42	87.5	87.5
B.Sc Botany Model II Plant Biotechnology	52	50	46	96.1538	88.4615
B.Sc Botany Model II Plant Biotechnology	48	44	44	91.6667	91.6667
B.Sc Botany Model II Plant Biotechnology	50	46	42	92	84
B.Sc Chemistry Model I	1171	1011	1058	86.3365	90.3501
B.Sc Chemistry Model I	1221	1028	1077	84.1933	88.2064
B.Sc Chemistry Model I	1133	990	1001	87.3786	88.3495
B.Sc Chemistry Model I	1041	915	880	87.8963	84.5341
B.Sc Chemistry Model II Industrial Chemistry	138	112	120	81.1594	86.9565
B.Sc Chemistry Model II Industrial Chemistry	141	118	125	83.6879	88.6525
B.Sc Chemistry Model II Industrial Chemistry	128	101	102	78.9063	79.6875
B.Sc Chemistry Model II Industrial Chemistry	139	122	112	87.7698	80.5755
B.Sc Chemistry Model III Petrochemicals	60	51	56	85	93.3333
B.Sc Chemistry Model III Petrochemicals	71	50	61	70.4225	85.9155
B.Sc Chemistry Model III Petrochemicals	43	36	40	83.7209	93.0233
B.Sc Chemistry Model III Petrochemicals	40	32	32	80	80
B.Sc Clinical Nutrition and Dietetics Model III	37	36	36	97.2973	97.2973
B.Sc Clinical Nutrition and Dietetics Model III	35	32	34	91.4286	97.1429

B.Sc Clinical Nutrition and Dietetics Model III	35	32	33	91.4286	94.2857
B.Sc Clinical Nutrition and Dietetics Model III	45	43	38	95.5556	84.4444
B.Sc Computer Applications Model III Triple Main	21	16	19	76.1905	90.4762
B.Sc Computer Applications Model III Triple Main	28	19	21	67.8571	75
B.Sc Computer Applications Model III Triple Main	20	12	13	60	65
B.Sc Computer Applications Model III Triple Main	27	19	14	70.3704	51.8519
B.Sc Computer Science Model III	792	604	643	76.2626	81.1869
B.Sc Computer Science Model III	717	591	597	82.4268	83.2636
B.Sc Computer Science Model III	603	459	460	76.1194	76.2852
B.Sc Computer Science Model III	684	529	471	77.3392	68.8596
B.Sc Culinary Arts and Catering Technology	23	23	20	100	86.9565
B.Sc Culinary Arts and Catering Technology	25	25	22	100	88
B.Sc Culinary Arts and Catering Technology	32	30	16	93.75	50
B.Sc Cyber Forensic Model III	193	187	171	96.8912	88.601
B.Sc Cyber Forensic Model III	153	152	146	99.3464	95.4248
B.Sc Electronics and Computer Maintenance Model III	32	27	25	84.375	78.125
B.Sc Electronics and Computer Maintenance Model III	36	30	27	83.3333	75
B.Sc Electronics and Computer Maintenance Model III (Revised)	32	27	21	84.375	65.625
B.Sc Electronics and Computer Maintenance Model III (Revised)	30	21	15	70	50
B.Sc Electronics Model III	477	335	387	70.2306	81.1321
B.Sc Electronics Model III	450	326	330	72.4444	73.3333
B.Sc Electronics Model III	2	1	0	50	0
B.Sc Electronics Model III (Revised)	333	248	243	74.4745	72.973
B.Sc Electronics Model III (Revised)	285	199	174	69.8246	61.0526
B.Sc Family & Community Science Model I	57	56	50	98.2456	87.7193
B.Sc Family & Community Science Model I	63	59	56	93.6508	88.8889
B.Sc Family & Community Science Model I	54	53	48	98.1481	88.8889
B.Sc Family & Community Science Model I	50	44	35	88	70
B.Sc Food Science & Quality Control Model III	91	91	89	100	97.8022
B.Sc Food Science & Quality Control Model III	104	103	103	99.0385	99.0385
B.Sc Food Science & Quality Control Model III	71	71	70	100	98.5915
B.Sc Food Science & Quality Control Model III	89	88	83	98.8764	93.2584
B.Sc Food Science & Quality Control Model III (Aided)	21	21	19	100	90.4762

B.Sc Food Science & Quality Control Model III (Aided)	31	29	28	93.5484	90.3226
B.Sc Food Technology & Quality Assurance	29	29	29	100	100
B.Sc Food Technology & Quality Assurance	30	30	30	100	100
B.Sc Food Technology & Quality Assurance	46	46	46	100	100
B.Sc Food Technology & Quality Assurance	40	40	37	100	92.5
B.Sc Geology and Water Management Model III	30	24	25	80	83.3333
B.Sc Geology and Water Management Model III	28	27	27	96.4286	96.4286
B.Sc Geology and Water Management Model III	18	18	18	100	100
B.Sc Geology and Water Management Model III	18	17	14	94.4444	77.7778
B.Sc Geology Model I	119	110	106	92.437	89.0756
B.Sc Geology Model I	125	119	111	95.2	88.8
B.Sc Geology Model I	80	75	75	93.75	93.75
B.Sc Geology Model I	110	96	89	87.2727	80.9091
B.Sc Hotel Management and Culinary Arts	55	48	25	87.2727	45.4545
B.Sc Information Technology Model III	52	27	30	51.9231	57.6923
B.Sc Information Technology Model III	48	34	40	70.8333	83.3333
B.Sc Information Technology Model III	51	27	26	52.9412	50.9804
B.Sc Information Technology Model III	51	18	16	35.2941	31.3725
B.Sc Mathematics Model I	1507	1159	1326	76.9078	87.9894
B.Sc Mathematics Model I	1559	1300	1414	83.3868	90.6992
B.Sc Mathematics Model I	1203	1003	1034	83.3749	85.9518
B.Sc Mathematics Model I	1001	832	808	83.1169	80.7193
B.Sc Mathematics Model II Computer Science	181	105	124	58.011	68.5083
B.Sc Mathematics Model II Computer Science	169	97	131	57.3964	77.5148
B.Sc Mathematics Model II Computer Science	181	105	124	58.011	68.5083
B.Sc Mathematics Model II Computer Science	104	64	65	61.5385	62.5
B.Sc Mathematics Model II Computer Science	61	39	39	63.9344	63.9344
B.Sc Microbiology Model III	218	209	215	95.8716	98.6239
B.Sc Microbiology Model III	221	211	212	95.4751	95.9276
B.Sc Microbiology Model III	219	205	205	93.6073	93.6073
B.Sc Microbiology Model III	273	262	247	95.9707	90.4762
B.Sc Physics Model I	1125	880	973	78.2222	86.4889
B.Sc Physics Model I	1163	960	997	82.5451	85.7266
B.Sc Physics Model I	1032	796	851	77.1318	82.4612
B.Sc Physics Model I	917	699	652	76.2268	71.1014
B.Sc Physics Model II Applied Electronics	144	102	120	70.8333	83.3333
B.Sc Physics Model II Applied Electronics	139	103	108	74.1007	77.6978
B.Sc Physics Model II Applied Electronics	114	76	88	66.6667	77.193
B.Sc Physics Model II Applied Electronics	103	77	74	74.7573	71.8447
B.Sc Physics Model II Computer	131	98	110	74.8092	83.9695

Applications					
B.Sc Physics Model II Computer Applications	147	126	125	85.7143	85.034
B.Sc Physics Model II Computer Applications	116	90	95	77.5862	81.8966
B.Sc Physics Model II Computer Applications	111	85	78	76.5766	70.2703
B.Sc Physics Model III Electronic Equipment Maintenance	24	8	15	33.3333	62.5
B.Sc Physics Model III Electronic Equipment Maintenance	25	8	10	32	40
B.Sc Physics Model III Electronic Equipment Maintenance	9	0	0	0	0
B.Sc Physics Model III Electronic Equipment Maintenance	12	5	4	41.6667	33.3333
B.Sc Psychology Model I	294	273	276	92.8571	93.8776
B.Sc Psychology Model I	238	220	226	92.437	94.958
B.Sc Psychology Model I	74	72	72	97.2973	97.2973
B.Sc Psychology Model I	94	78	77	82.9787	81.9149
B.Sc Psychology Model I (SF)	343	299	304	87.172	88.6297
B.Sc Psychology Model I (SF)	527	418	398	79.3169	75.5218
B.Sc Psychology Model I (SF)	66	62	60	93.9394	90.9091
B.Sc Recreation, Leisure and Sports Studies	28	28	26	100	92.8571
B.Sc Statistics Model I	22	20	20	90.9091	90.9091
B.Sc Statistics Model I	31	24	26	77.4194	83.871
B.Sc Statistics Model I	20	17	17	85	85
B.Sc Statistics Model I	23	19	19	82.6087	82.6087
B.Sc Zoology and Industrial Microbiology Model III Double Main	30	25	25	83.3333	83.3333
B.Sc Zoology and Industrial Microbiology Model III Double Main	22	17	19	77.2727	86.3636
B.Sc Zoology and Industrial Microbiology Model III Double Main	31	24	24	77.4194	77.4194
B.Sc Zoology and Industrial Microbiology Model III Double Main	35	25	24	71.4286	68.5714
B.Sc Zoology Model I	835	699	751	83.7126	89.9401
B.Sc Zoology Model I	892	737	768	82.6233	86.0987
B.Sc Zoology Model I	837	706	721	84.3489	86.141
B.Sc Zoology Model I	791	668	630	84.4501	79.646
B.Sc Zoology Model II Aquaculture	71	61	62	85.9155	87.3239
B.Sc Zoology Model II Aquaculture	70	48	51	68.5714	72.8571
B.Sc Zoology Model II Aquaculture	66	56	56	84.8485	84.8485
B.Sc Zoology Model II Aquaculture	78	60	60	76.9231	76.9231
B.Sc Zoology Model II Medical Microbiology	26	26	26	100	100
B.Sc Zoology Model II Medical Microbiology	27	26	26	96.2963	96.2963
B.Sc Zoology Model II Medical Microbiology	23	23	23	100	100
B.Sc Zoology Model II Medical Microbiology	26	22	21	84.6154	80.7692
Bachelor of Business Administration	2708	2163	2107	79.8744	77.8065
Bachelor of Computer Application	2496	1978	2153	79.2468	86.258
Bachelor of Business Administration	2905	2337	2216	80.4475	76.2823

Bachelor of Computer Application	2217	1830	1820	82.544	82.0929
Bachelor of Business Administration	2742	2296	2058	83.7345	75.0547
Bachelor of Computer Application	2083	1794	1757	86.1258	84.3495
Bachelor of Business Administration	2878	2347	1884	81.5497	65.4621
Bachelor of Computer Application	2616	2124	1820	81.1927	69.5719
Bachelor of Tourism and Travel Management	239	195	207	81.59	86.6109
Bachelor of Tourism and Travel Management	267	229	204	85.7678	76.4045
B.Voc Sound Engineering	18	3	4	16.6667	22.2222
Bachelor of Tourism and Travel Management	232	194	180	83.6207	77.5862
B.Voc Sound Engineering	12	7	4	58.3333	33.3333
Bachelor of Tourism and Travel Management	168	150	129	89.2857	76.7857
B.Voc Sound Engineering	18	15	6	83.3333	33.3333
B.Voc. Fashion Technology	15	8	6	53.3333	40
B.Voc. Sports Nutrition and Physiotherapy	19	18	17	94.7368	89.4737
B.Voc. Fashion Technology	20	13	4	65	20
B.Voc. Sports Nutrition and Physiotherapy	18	16	9	88.8889	50
Bachelor of Computer Application (Aided)	335	299	301	89.2537	89.8507
Bachelor of Computer Application (Aided)	319	297	294	93.1034	92.163
Bachelor of Computer Application (Aided)	356	320	286	89.8876	80.3371
Bachelor of Business Management	88	77	78	87.5	88.6364
Bachelor of Business Management	91	82	76	90.1099	83.5165
Bachelor of Business Management	53	48	47	90.566	88.6792
Bachelor of Business Management	87	76	70	87.3563	80.4598
B.Voc Tourism and Hospitality Management	99	83	78	83.8384	78.7879
B.Voc Tourism and Hospitality Management	96	76	48	79.1667	50
Bachelor of Social Work	95	92	91	96.8421	95.7895
Bachelor of Social Work	113	93	90	82.3009	79.646
Bachelor of Social Work	121	112	101	92.562	83.4711
Bachelor of Social Work	253	227	194	89.7233	76.6798
B.Voc Fashion Technology and Merchandising	3	3	3	100	100
B.Voc Fashion Technology and Merchandising(2019 scheme)	32	18	19	56.25	59.375
B.Voc Renewable Energy Technology and Management	10	10	9	100	90
B.Voc Fashion Technology and Merchandising(2019 scheme)	24	9	7	37.5	29.1667
B.Voc Renewable Energy Technology and Management	17	17	15	100	88.2353
B.Voc Fashion Design and Management	9	4	3	44.4444	33.3333
B.Voc Industrial Instrumentation and Automation	17	6	6	35.2941	35.2941
B.Voc Software Development and System Administration	16	12	10	75	62.5
B.Voc Fashion Design and Management(2019 scheme)	32	11	11	34.375	34.375
B.Voc Industrial Instrumentation and Automation	47	41	32	87.234	68.0851

B.Voc Software Development and System Administration	35	31	32	88.5714	91.4286
B.Voc. Animation and Graphic Design	33	29	22	87.8788	66.6667
B.Voc. Logistics Management	110	100	91	90.9091	82.7273
B.Voc Advanced Course in Multi Sports and Fitness Training	9	6	4	66.6667	44.4444
B.Voc Fashion Design and Management(2019 scheme)	43	22	17	51.1628	39.5349
B.Voc Industrial Instrumentation and Automation	53	31	12	58.4906	22.6415
B.Voc Software Development and System Administration	59	53	45	89.8305	76.2712
B.Voc Tourism Administration and Hospitality	7	4	1	57.1429	14.2857
B.Voc. Animation and Graphic Design(Revised)	35	27	17	77.1429	48.5714
B.Voc. Logistics Management	129	90	62	69.7674	48.062
B.Voc Applied Accounting and Taxation	24	8	9	33.3333	37.5
B.Voc Applied Accounting and Taxation	47	37	28	78.7234	59.5745
B.Voc Applied Accounting and Taxation	34	15	7	44.1176	20.5882
Bachelor of Fashion Technology	42	39	31	92.8571	73.8095
Bachelor of Fashion Technology	45	44	34	97.7778	75.5556
Bachelor of Fashion Technology	35	34	26	97.1429	74.2857
Bachelor of Fashion Technology	51	46	24	90.1961	47.0588
B.Voc Business Accounting and Taxation	20	18	15	90	75
B.Voc DTP and Printing Technology	8	6	6	75	75
B.Voc Business Accounting and Taxation	44	42	38	95.4545	86.3636
B.Voc DTP and Printing Technology	37	16	18	43.2432	48.6486
B.Voc Business Accounting and Taxation	41	35	23	85.3659	56.0976
B.Voc DTP and Printing Technology	22	10	6	45.4545	27.2727
B Voc Broadcasting and Journalism	31	26	13	83.871	41.9355
B Voc Tourism and Hospitality(2018 Scheme)	38	36	23	94.7368	60.5263
B.Voc. Renewable Energy Management	24	23	12	95.8333	50
B Voc Broadcasting and Journalism	20	13	4	65	20
B Voc Tourism and Hospitality(2018 Scheme)	36	21	12	58.3333	33.3333
B.Voc. Renewable Energy Management	19	17	6	89.4737	31.5789
B.Voc Agriculture Technology	20	16	14	80	70
B.Voc Agro-Food Processing	14	10	8	71.4286	57.1429
B.Voc Agriculture Technology	46	43	42	93.4783	91.3043
B.Voc Agro-Food Processing	41	32	34	78.0488	82.9268
Bachelor of Financial Markets	15	11	5	73.3333	33.3333
B.Voc Agriculture Technology	12	11	7	91.6667	58.3333
B.Voc Agro-Food Processing	41	26	23	63.4146	56.0976
B.Voc Banking and Financial Services	45	23	21	51.1111	46.6667
B.Voc Banking and Financial Services	47	46	40	97.8723	85.1064
B.Voc Banking and Financial Services	49	36	25	73.4694	51.0204
B.Voc Printing Technology	14	5	5	35.7143	35.7143
B.Voc Printing Technology	42	29	24	69.0476	57.1429
B.Voc. Food Processing Technology	45	43	38	95.5556	84.4444
B.Voc. Sustainable Agriculture	41	35	32	85.3659	78.0488
Bachelor of Sports Management	46	36	24	78.2609	52.1739
B.Voc Printing Technology	31	24	14	77.4194	45.1613
B.Voc. Food Processing Technology	35	35	31	100	88.5714

B.Voc. Sustainable Agriculture	44	42	24	95.4545	54.5455
B.Voc Food Technology and Analysis	23	19	17	82.6087	73.913
B.Voc Food Technology and Analysis	46	42	39	91.3043	84.7826
B.Voc Food Technology and Analysis	30	28	23	93.3333	76.6667
BA Audiography & Digital Editing	22	20	19	90.9091	86.3636
BA Audiography & Digital Editing	22	22	21	100	95.4545
BA Audiography & Digital Editing	19	18	12	94.7368	63.1579
BA Audiography & Digital Editing	25	20	15	80	60
B.Voc Accounting and Taxation	4	2	0	50	0

PG Regular Statistics of Result during the year 2023

Specialisation	**Registered students**	**4th sem passed**	**Consolidated**	**4th pass %**	**Consolidated %**
M A ANIMATION	2	2	2	100	100
M A ANIMATION	2	2	2	100	100
M A ANIMATION	10	9	7	90	70
M A ANIMATION	10	10	10	100	100
M A ANIMATION	4	4	4	100	100
M A BHARATHANATYAM	10	0	0	0	0
M A BHARATHANATYAM	8	0	0	0	0
M A BHARATHANATYAM	8	8	8	100	100
M A BHARATHANATYAM	7	7	7	100	100
M A BHARATHANATYAM	9	8	8	88.8889	88.8889
M A BHARATHANATYAM	9	8	8	88.8889	88.8889
M A BHARATHANATYAM	10	8	7	80	70
M A CINEMA AND TELEVISION	8	0	0	0	0
M A CINEMA AND TELEVISION	6	0	0	0	0
M A CINEMA AND TELEVISION	12	12	10	100	83.3333
M A CINEMA AND TELEVISION	8	8	8	100	100
M A CINEMA AND TELEVISION	14	12	12	85.7143	85.7143
M A CINEMA AND TELEVISION	16	13	11	81.25	68.75
M A CINEMA AND TELEVISION	9	9	6	100	66.6667
M A ECONOMICS	333	0	0	0	0
M A ECONOMICS	265	0	0	0	0
M A ECONOMICS	321	290	271	90.3427	84.4237
M A ECONOMICS	344	303	290	88.0814	84.3023
M A ECONOMICS	338	240	215	71.0059	63.6095
M A ECONOMICS	368	316	245	85.8696	66.5761
M A ECONOMICS	329	271	198	82.3708	60.1824
M A ENGLISH	363	0	0	0	0
M A ENGLISH	334	0	0	0	0
M A ENGLISH	369	329	330	89.1599	89.4309
M A ENGLISH	369	329	320	89.1599	86.7209
M A ENGLISH	344	290	277	84.3023	80.5233
M A ENGLISH	397	328	266	82.6196	67.0025
M A ENGLISH	349	271	193	77.6504	55.3009
M A ENGLISH (SF)	236	0	0	0	0
M A ENGLISH (SF)	318	185	161	58.1761	50.6289
M A ENGLISH (SF)	299	167	118	55.8528	39.4649
M A ENGLISH (SF)	254	155	80	61.0236	31.4961

M A ENGLISH (SF)	110	0	0	0	0
M A ENGLISH (SF)	180	135	149	75	82.7778
M A ENGLISH (SF)	204	145	135	71.0784	66.1765
M A GRAPHIC DESIGN	24	23	19	95.8333	79.1667
M A GRAPHIC DESIGN	20	20	17	100	85
M A GRAPHIC DESIGN	9	0	0	0	0
M A GRAPHIC DESIGN	3	0	0	0	0
M A GRAPHIC DESIGN	10	10	8	100	80
M A GRAPHIC DESIGN	9	9	8	100	88.8889
M A GRAPHIC DESIGN	14	14	11	100	78.5714
M A HINDI	64	0	0	0	0
M A HINDI	36	0	0	0	0
M A HINDI	56	55	53	98.2143	94.6429
M A HINDI	61	60	57	98.3607	93.4426
M A HINDI	58	56	52	96.5517	89.6552
M A HINDI	62	61	49	98.3871	79.0323
M A HINDI	62	59	47	95.1613	75.8065
M A HISTORY	143	0	0	0	0
M A HISTORY	97	0	0	0	0
M A HISTORY	98	89	88	90.8163	89.7959
M A HISTORY	116	108	106	93.1034	91.3793
M A HISTORY	105	95	80	90.4762	76.1905
M A HISTORY	120	110	86	91.6667	71.6667
M A HISTORY	127	100	80	78.7402	62.9921
M A KATHAKALI SANGEETHAM	2	0	0	0	0
M A KATHAKALI SANGEETHAM	1	1	1	100	100
M A KATHAKALI SANGEETHAM	1	0	0	0	0
M A KATHAKALI SANGEETHAM	1	0	0	0	0
M A KATHAKALI VESHAM	1	0	0	0	0
M A KATHAKALI VESHAM	1	1	0	100	0
M A KATHAKALI VESHAM	2	2	1	100	50
M A KATHAKALI VESHAM	3	3	3	100	100
M A KATHAKALI VESHAM	3	3	1	100	33.3333
M A MALAYALAM	205	0	0	0	0
M A MALAYALAM	149	0	0	0	0
M A MALAYALAM	151	147	141	97.351	93.3775
M A MALAYALAM	180	173	157	96.1111	87.2222
M A MALAYALAM	202	181	159	89.604	78.7129
M A MALAYALAM	217	196	142	90.3226	65.4378
M A MALAYALAM	196	159	126	81.1224	64.2857
M A MOHINIYATTAM	8	0	0	0	0
M A MOHINIYATTAM	4	0	0	0	0
M A MOHINIYATTAM	5	4	4	80	80
M A MOHINIYATTAM	6	6	6	100	100
M A MOHINIYATTAM	5	5	5	100	100
M A MOHINIYATTAM	10	8	8	80	80
M A MOHINIYATTAM	8	8	8	100	100
M A MRIDANGAM	3	0	0	0	0
M A MRIDANGAM	5	5	5	100	100
M A MRIDANGAM	3	3	2	100	66.6667
M A MRIDANGAM	3	3	3	100	100
M A MRIDANGAM	5	5	5	100	100

M A MRIDANGAM	2	2	2	100	100
M A MULTIMEDIA	13	0	0	0	0
M A MULTIMEDIA	3	3	3	100	100
M A MULTIMEDIA	4	4	4	100	100
M A MULTIMEDIA	15	15	9	100	60
M A MULTIMEDIA	13	12	10	92.3077	76.9231
M A MULTIMEDIA	22	22	22	100	100
M A MUSIC VEENA	4	0	0	0	0
M A MUSIC VEENA	2	0	0	0	0
M A MUSIC VEENA	3	2	2	66.6667	66.6667
M A MUSIC VEENA	3	2	2	66.6667	66.6667
M A MUSIC VEENA	2	1	1	50	50
M A MUSIC VEENA	7	6	6	85.7143	85.7143
M A MUSIC VEENA	3	1	1	33.3333	33.3333
M A MUSIC VIOLIN	5	0	0	0	0
M A MUSIC VIOLIN	4	0	0	0	0
M A MUSIC VIOLIN	2	2	2	100	100
M A MUSIC VIOLIN	2	1	1	50	50
M A MUSIC VIOLIN	10	7	7	70	70
M A MUSIC VIOLIN	7	7	6	100	85.7143
M A MUSIC VIOLIN	7	7	6	100	85.7143
M A MUSIC VOCAL	8	0	0	0	0
M A MUSIC VOCAL	6	0	0	0	0
M A MUSIC VOCAL	10	8	8	80	80
M A MUSIC VOCAL	9	4	3	44.4444	33.3333
M A MUSIC VOCAL	11	8	5	72.7273	45.4545
M A MUSIC VOCAL	9	9	7	100	77.7778
M A MUSIC VOCAL	9	7	5	77.7778	55.5556
M A POLITICAL SCIENCE	64	0	0	0	0
M A POLITICAL SCIENCE	63	0	0	0	0
M A POLITICAL SCIENCE	67	66	62	98.5075	92.5373
M A POLITICAL SCIENCE	66	65	62	98.4848	93.9394
M A POLITICAL SCIENCE	65	62	59	95.3846	90.7692
M A POLITICAL SCIENCE	77	70	62	90.9091	80.5195
M A POLITICAL SCIENCE	82	68	54	82.9268	65.8537
M A PRINT AND ELECTRONIC JOURNALISM	5	0	0	0	0
M A PRINT AND ELECTRONIC JOURNALISM	5	0	0	0	0
M A PRINT AND ELECTRONIC JOURNALISM	7	7	5	100	71.4286
M A PRINT AND ELECTRONIC JOURNALISM	8	8	8	100	100
M A PRINT AND ELECTRONIC JOURNALISM	8	8	6	100	75
M A PRINT AND ELECTRONIC JOURNALISM	10	10	9	100	90
M A PRINT AND ELECTRONIC JOURNALISM	9	9	8	100	88.8889
M A SANSKRIT SPECIAL (NYAYA)	1	0	0	0	0
M A SANSKRIT SPECIAL (NYAYA)	3	0	0	0	0
M A SANSKRIT SPECIAL (NYAYA)	2	2	2	100	100
M A SANSKRIT SPECIAL (NYAYA)	1	1	1	100	100

M A SANSKRIT SPECIAL (NYAYA)	3	3	1	100	33.3333
M A SANSKRIT SPECIAL (NYAYA)-REVISED	2	2	2	100	100
M A SANSKRIT SPECIAL (SAHITYA)	4	0	0	0	0
M A SANSKRIT SPECIAL (SAHITYA)	2	0	0	0	0
M A SANSKRIT SPECIAL (SAHITYA)	3	3	3	100	100
M A SANSKRIT SPECIAL (SAHITYA)	3	3	3	100	100
M A SANSKRIT SPECIAL (SAHITYA)	5	4	2	80	40
M A SANSKRIT SPECIAL (SAHITYA) - REVISED	5	3	3	60	60
M A SANSKRIT SPECIAL (VEDANTA)	11	0	0	0	0
M A SANSKRIT SPECIAL (VEDANTA)	6	0	0	0	0
M A SANSKRIT SPECIAL (VEDANTA)	5	4	4	80	80
M A SANSKRIT SPECIAL (VEDANTA)	8	8	8	100	100
M A SANSKRIT SPECIAL (VEDANTA)	8	7	4	87.5	50
M A SANSKRIT SPECIAL (VEDANTA)	7	5	4	71.4286	57.1429
M A SANSKRIT SPECIAL (VEDANTA) - REVISED	8	8	7	100	87.5
M A SANSKRIT SPECIAL (VEDANTA) - REVISED	8	8	7	100	87.5
M A SANSKRIT SPECIAL (VYAKARANA)	3	0	0	0	0
M A SANSKRIT SPECIAL (VYAKARANA)	1	1	1	100	100
M A SANSKRIT SPECIAL (VYAKARANA)	2	2	2	100	100
M A SANSKRIT SPECIAL (VYAKARANA)	3	3	3	100	100
M A SANSKRIT SPECIAL (VYAKARANA)	3	3	3	100	100
M A SANSKRIT SPECIAL (VYAKARANA) - REVISED	2	2	2	100	100
M A SOCIOLOGY	31	0	0	0	0
M A SYRIAC	9	0	0	0	0
M A SYRIAC	5	0	0	0	0
M A SYRIAC	9	8	6	88.8889	66.6667
M A SYRIAC	5	4	3	80	60
M A TAMIL	6	0	0	0	0
M A TAMIL	2	2	2	100	100
M A TAMIL	3	3	3	100	100
M A TAMIL	6	6	6	100	100
M A TAMIL	5	5	5	100	100
M A TAMIL	3	3	3	100	100
M COM (BANKING AND INSURANCE)	85	0	0	0	0
M COM (BANKING AND INSURANCE)	64	0	0	0	0
M COM (BANKING AND INSURANCE)	85	55	55	64.7059	64.7059
M COM (BANKING AND INSURANCE)	90	48	42	53.3333	46.6667
M COM (E-COMMERCE)	172	0	0	0	0
M COM (E-COMMERCE)	91	0	0	0	0
M COM (E-COMMERCE)	131	97	84	74.0458	64.1221
M COM (E-COMMERCE)	155	67	68	43.2258	43.871

M COM (FINANCE)	600	0	0	0	0
M COM (FINANCE)	846	0	0	0	0
M COM (FINANCE)	1716	1384	1444	80.6527	84.1492
M COM (FINANCE)	975	726	772	74.4615	79.1795
M COM (MANAGEMENT)	43	31	33	72.093	76.7442
M COM (MANAGEMENT)	42	27	25	64.2857	59.5238
M COM (MANAGEMENT)	22	0	0	0	0
M COM (MANAGEMENT)	25	0	0	0	0
M COM (MARKETING)	13	0	0	0	0
M COM (MARKETING)	5	0	0	0	0
M COM (MARKETING)	20	10	17	50	85
M COM (MARKETING)	16	3	5	18.75	31.25
M COM (TAXATION)	37	0	0	0	0
M COM (TAXATION)	27	0	0	0	0
M COM (TAXATION)	41	35	34	85.3659	82.9268
M COM (TAXATION)	43	30	33	69.7674	76.7442
M COM INTERNATIONAL BUSINESS	36	0	0	0	0
M COM INTERNATIONAL BUSINESS	12	0	0	0	0
M COM INTERNATIONAL BUSINESS	16	13	11	81.25	68.75
M COM INTERNATIONAL BUSINESS	17	11	12	64.7059	70.5882
M Sc ACTUARIAL SCIENCE	9	0	0	0	0
M Sc ACTUARIAL SCIENCE	6	0	0	0	0
M Sc ACTUARIAL SCIENCE	9	9	9	100	100
M Sc ACTUARIAL SCIENCE	12	12	12	100	100
M Sc ACTUARIAL SCIENCE	13	13	12	100	92.3077
M Sc ACTUARIAL SCIENCE	10	9	10	90	100
M Sc ACTUARIAL SCIENCE	7	6	6	85.7143	85.7143
M Sc ANALYTICAL CHEMISTRY	64	0	0	0	0
M Sc ANALYTICAL CHEMISTRY	49	0	0	0	0
M Sc ANALYTICAL CHEMISTRY	48	45	46	93.75	95.8333
M Sc ANALYTICAL CHEMISTRY	50	47	43	94	86
M Sc ANALYTICAL CHEMISTRY	49	40	41	81.6327	83.6735
M Sc ANALYTICAL CHEMISTRY	54	46	38	85.1852	70.3704
M Sc ANALYTICAL CHEMISTRY	50	34	27	68	54
M Sc APPLIED FISHERIES AND AQUACULTURE	24	0	0	0	0
M Sc APPLIED MICROBIOLOGY	19	0	0	0	0
M Sc APPLIED MICROBIOLOGY	24	0	0	0	0
M Sc APPLIED MICROBIOLOGY	24	24	24	100	100
M Sc APPLIED MICROBIOLOGY	21	21	21	100	100
M Sc APPLIED MICROBIOLOGY	23	23	23	100	100
M Sc APPLIED MICROBIOLOGY	24	24	22	100	91.6667
M Sc APPLIED MICROBIOLOGY	25	25	19	100	76
M Sc APPLIED PHYSICS	10	0	0	0	0
M Sc Artificial Intelligence	13	11	10	84.6154	76.9231
M Sc Artificial Intelligence	3	3	2	100	66.6667
M Sc BIOCHEMISTRY	116	0	0	0	0
M Sc BIOCHEMISTRY	75	0	0	0	0
M Sc BIOCHEMISTRY	98	84	85	85.7143	86.7347
M Sc BIOCHEMISTRY	116	105	96	90.5172	82.7586
M Sc BIOCHEMISTRY	112	90	79	80.3571	70.5357
M Sc BIOCHEMISTRY	123	108	73	87.8049	59.3496

M Sc BIOCHEMISTRY	88	74	45	84.0909	51.1364
M Sc BIOINFORMATICS	18	0	0	0	0
M Sc BIOINFORMATICS	29	0	0	0	0
M Sc BIOINFORMATICS	26	21	21	80.7692	80.7692
M Sc BIOINFORMATICS	25	21	20	84	80
M Sc BIOINFORMATICS	36	32	29	88.8889	80.5556
M Sc BIOINFORMATICS	25	21	18	84	72
M Sc BIOINFORMATICS	31	24	18	77.4194	58.0645
M Sc Bionanotechnology	2	2	2	100	100
M Sc Bionanotechnology	1	1	1	100	100
M Sc BIOSTATISTICS	15	0	0	0	0
M Sc BIOSTATISTICS	15	0	0	0	0
M Sc BIOSTATISTICS	24	24	24	100	100
M Sc BIOSTATISTICS	24	23	23	95.8333	95.8333
M Sc BIOSTATISTICS	21	20	20	95.2381	95.2381
M Sc BIOSTATISTICS	22	19	16	86.3636	72.7273
M Sc BIOSTATISTICS	24	22	22	91.6667	91.6667
M Sc BIOTECHNOLOGY	174	0	0	0	0
M Sc BIOTECHNOLOGY	103	0	0	0	0
M Sc BIOTECHNOLOGY	154	138	141	89.6104	91.5584
M Sc BIOTECHNOLOGY	154	146	135	94.8052	87.6623
M Sc BIOTECHNOLOGY	206	183	150	88.835	72.8155
M Sc BIOTECHNOLOGY	268	229	167	85.4478	62.3134
M Sc BIOTECHNOLOGY	207	171	89	82.6087	42.9952
M Sc BOTANY	198	0	0	0	0
M Sc BOTANY	171	0	0	0	0
M Sc BOTANY	175	168	157	96	89.7143
M Sc BOTANY	169	161	153	95.2663	90.5325
M Sc BOTANY	163	152	136	93.2515	83.4356
M Sc BOTANY	166	150	131	90.3614	78.9157
M Sc BOTANY	165	142	112	86.0606	67.8788
M Sc CHEMISTRY	457	0	0	0	0
M Sc CHEMISTRY	424	0	0	0	0
M Sc CHEMISTRY	452	409	388	90.4867	85.8407
M Sc CHEMISTRY	452	401	384	88.7168	84.9558
M Sc CHEMISTRY	458	326	338	71.179	73.7991
M Sc CHEMISTRY	505	383	310	75.8416	61.3861
M Sc CHEMISTRY	458	356	261	77.7293	56.9869
M Sc CLINICAL NUTRITION AND DIETETICS	22	0	0	0	0
M Sc CLINICAL NUTRITION AND DIETETICS	17	0	0	0	0
M Sc CLINICAL NUTRITION AND DIETETICS	19	19	18	100	94.7368
M Sc CLINICAL NUTRITION AND DIETETICS	17	17	17	100	100
M Sc CLINICAL NUTRITION AND DIETETICS	27	23	22	85.1852	81.4815
M Sc CLINICAL NUTRITION AND DIETETICS	25	25	14	100	56
M Sc CLINICAL NUTRITION AND DIETETICS	26	26	21	100	80.7692
M Sc COMPUTER SCIENCE	223	0	0	0	0

M Sc COMPUTER SCIENCE	223	0	0	0	0
M Sc COMPUTER SCIENCE	96	0	0	0	0
M Sc COMPUTER SCIENCE	142	114	118	80.2817	83.0986
M Sc COMPUTER SCIENCE	171	125	127	73.0994	74.269
M Sc COMPUTER SCIENCE	200	133	109	66.5	54.5
M Sc COMPUTER SCIENCE	123	95	70	77.2358	56.9106
M Sc COMPUTER SCIENCE	104	86	56	82.6923	53.8462
M Sc COMPUTER SCIENCE (AIDED)	49	0	0	0	0
M Sc COMPUTER SCIENCE (AIDED)	41	0	0	0	0
M Sc COMPUTER SCIENCE (AIDED)	42	39	41	92.8571	97.619
M Sc COMPUTER SCIENCE (AIDED)	33	30	28	90.9091	84.8485
M Sc COMPUTER SCIENCE (AIDED)	40	35	36	87.5	90
M Sc COMPUTER SCIENCE (AIDED)	34	28	24	82.3529	70.5882
M Sc COMPUTER SCIENCE (AIDED)	33	28	22	84.8485	66.6667
M Sc Computer Science (Data Analytics)	34	30	29	88.2353	85.2941
M Sc Computer Science (Data Analytics)	45	44	39	97.7778	86.6667
M Sc ELECTRONICS	161	0	0	0	0
M Sc ELECTRONICS	96	0	0	0	0
M Sc ELECTRONICS	102	95	97	93.1373	95.098
M Sc ELECTRONICS	131	113	120	86.2595	91.6031
M Sc ELECTRONICS	97	87	73	89.6907	75.2577
M Sc ELECTRONICS	81	75	59	92.5926	72.8395
M Sc ELECTRONICS	45	42	34	93.3333	75.5556
M Sc ENVIRONMENT SCIENCE AND MANAGEMENT	20	0	0	0	0
M Sc ENVIRONMENT SCIENCE AND MANAGEMENT	17	16	16	94.1176	94.1176
M Sc ENVIRONMENT SCIENCE AND MANAGEMENT	19	19	19	100	100
M Sc ENVIRONMENT SCIENCE AND MANAGEMENT	20	19	19	95	95
M Sc ENVIRONMENT SCIENCE AND MANAGEMENT	25	23	23	92	92
M Sc ENVIRONMENT SCIENCE AND MANAGEMENT	25	24	22	96	88
M Sc FOOD AND INDUSTRIAL MICROBIOLOGY	19	0	0	0	0
M Sc FOOD AND INDUSTRIAL MICROBIOLOGY	19	0	0	0	0
M Sc FOOD AND INDUSTRIAL MICROBIOLOGY	16	16	15	100	93.75
M Sc FOOD AND INDUSTRIAL MICROBIOLOGY	13	13	13	100	100
M Sc FOOD AND INDUSTRIAL MICROBIOLOGY	14	14	12	100	85.7143
M Sc FOOD AND INDUSTRIAL MICROBIOLOGY	19	18	19	94.7368	100
M Sc FOOD AND INDUSTRIAL MICROBIOLOGY	15	15	9	100	60
M Sc FOOD TECHNOLOGY AND QUALITY ASSURANCE	83	0	0	0	0

M Sc FOOD TECHNOLOGY AND QUALITY ASSURANCE	79	0	0	0	0
M Sc FOOD TECHNOLOGY AND QUALITY ASSURANCE	83	79	81	95.1807	97.5904
M Sc FOOD TECHNOLOGY AND QUALITY ASSURANCE	84	83	83	98.8095	98.8095
M Sc FOOD TECHNOLOGY AND QUALITY ASSURANCE	98	97	93	98.9796	94.898
M Sc FOOD TECHNOLOGY AND QUALITY ASSURANCE	131	130	111	99.2366	84.7328
M Sc FOOD TECHNOLOGY AND QUALITY ASSURANCE	131	129	107	98.4733	81.6794
M Sc GEOLOGY	8	0	0	0	0
M Sc GEOLOGY	8	0	0	0	0
M Sc GEOLOGY	10	10	10	100	100
M Sc GEOLOGY	10	10	10	100	100
M Sc GEOLOGY	20	18	15	90	75
M Sc GEOLOGY	33	33	31	100	93.9394
M Sc GEOLOGY	35	33	26	94.2857	74.2857
M Sc Home Science Branch X(A) - Child Development	6	6	6	100	100
M Sc Home Science Branch X(A) - Child Development	6	6	6	100	100
M Sc Home Science Branch X(A) - Child Development	1	1	1	100	100
M Sc HOME SCIENCE BRANCH X(A) - CHILD DEVELOPMENT AND BEHAVIOUR SCIENCE	4	0	0	0	0
M Sc HOME SCIENCE BRANCH X(A) - CHILD DEVELOPMENT AND BEHAVIOUR SCIENCE	1	0	0	0	0
M Sc HOME SCIENCE BRANCH X(A) - CHILD DEVELOPMENT AND BEHAVIOUR SCIENCE	5	5	5	100	100
M Sc HOME SCIENCE BRANCH X(A) - CHILD DEVELOPMENT AND BEHAVIOUR SCIENCE	2	2	2	100	100
M Sc HOME SCIENCE BRANCH X(D) - COMMUNITY AND FAMILY SCIENCE	14	0	0	0	0
M Sc HOME SCIENCE BRANCH X(D) - COMMUNITY AND FAMILY SCIENCE	3	0	0	0	0
M Sc HOME SCIENCE BRANCH X(D) - COMMUNITY AND FAMILY SCIENCE	10	9	9	90	90
M Sc HOME SCIENCE BRANCH X(D) - COMMUNITY AND FAMILY SCIENCE	12	12	11	100	91.6667
M Sc HOME SCIENCE BRANCH X(D) - FAMILY AND COMMUNITY SCIENCE	13	11	10	84.6154	76.9231
M Sc HOME SCIENCE BRANCH X(D) - FAMILY AND COMMUNITY SCIENCE	12	12	10	100	83.3333
M Sc HOME SCIENCE BRANCH X(D) - FAMILY AND COMMUNITY SCIENCE	10	10	10	100	100
M Sc HOME SCIENCE BRANCH X(E) - DIETETICS AND FOOD SERVICE MANAGEMENT	18	0	0	0	0

M Sc INFORMATION TECHNOLOGY	8	0	0	0	0
M Sc INFORMATION TECHNOLOGY	4	0	0	0	0
M Sc INFORMATION TECHNOLOGY	1	1	1	100	100
M Sc INFORMATION TECHNOLOGY	4	1	2	25	50
M Sc INFORMATION TECHNOLOGY	1	1	0	100	0
M Sc INFORMATION TECHNOLOGY(Revised)	4	2	1	50	25
M Sc MATHEMATICS	374	0	0	0	0
M Sc MATHEMATICS	303	0	0	0	0
M Sc MATHEMATICS	314	252	264	80.2548	84.0764
M Sc MATHEMATICS	326	267	264	81.9018	80.9816
M Sc MATHEMATICS	306	246	238	80.3922	77.7778
M Sc MATHEMATICS	328	219	191	66.7683	58.2317
M Sc MATHEMATICS	299	195	154	65.2174	51.505
M Sc MATHEMATICS (SF)	177	0	0	0	0
M Sc MATHEMATICS (SF)	177	0	0	0	0
M Sc MATHEMATICS (SF)	230	170	175	73.913	76.087
M Sc MATHEMATICS (SF)	251	155	162	61.753	64.5418
M Sc MATHEMATICS (SF)	207	99	89	47.8261	42.9952
M Sc MATHEMATICS (SF)	141	48	41	34.0426	29.078
M Sc MATHEMATICS (SF)	80	36	26	45	32.5
M Sc MICROBIOLOGY	168	0	0	0	0
M Sc MICROBIOLOGY	99	0	0	0	0
M Sc MICROBIOLOGY	147	136	136	92.517	92.517
M Sc MICROBIOLOGY	176	146	153	82.9545	86.9318
M Sc MICROBIOLOGY	194	152	121	78.3505	62.3711
M Sc MICROBIOLOGY	202	72	80	35.6436	39.604
M Sc MICROBIOLOGY	206	89	62	43.2039	30.0971
M Sc MOLECULAR BIOLOGY AND GENETIC ENGINEERING	5	5	4	100	80
M Sc MOLECULAR BIOLOGY AND GENETIC ENGINEERING	8	7	7	87.5	87.5
M Sc MOLECULAR BIOLOGY AND GENETIC ENGINEERING	10	10	9	100	90
M Sc OPERATIONS RESEARCH AND COMPUTER APPLICATIONS	6	0	0	0	0
M Sc OPERATIONS RESEARCH AND COMPUTER APPLICATIONS	3	0	0	0	0
M Sc OPERATIONS RESEARCH AND COMPUTER APPLICATIONS	4	4	4	100	100
M Sc OPERATIONS RESEARCH AND COMPUTER APPLICATIONS	7	7	6	100	85.7143
M Sc OPERATIONS RESEARCH AND COMPUTER APPLICATIONS	8	6	5	75	62.5
M Sc OPERATIONS RESEARCH AND COMPUTER APPLICATIONS	5	5	4	100	80
M Sc OPERATIONS RESEARCH AND COMPUTER APPLICATIONS	10	10	10	100	100
M Sc PHARMACEUTICAL CHEMISTRY	22	0	0	0	0
M Sc PHARMACEUTICAL CHEMISTRY	22	0	0	0	0
M Sc PHARMACEUTICAL CHEMISTRY	25	20	20	80	80
M Sc PHARMACEUTICAL CHEMISTRY	23	22	20	95.6522	86.9565

M Sc PHARMACEUTICAL CHEMISTRY	22	20	19	90.9091	86.3636
M Sc PHARMACEUTICAL CHEMISTRY	33	26	24	78.7879	72.7273
M Sc PHARMACEUTICAL CHEMISTRY	25	18	16	72	64
M Sc PHYSICS	461	0	0	0	0
M Sc PHYSICS	402	0	0	0	0
M Sc PHYSICS	445	305	350	68.5393	78.6517
M Sc PHYSICS	456	346	365	75.8772	80.0439
M Sc PHYSICS	454	314	291	69.163	64.0969
M Sc PHYSICS	473	311	226	65.7505	47.7801
M Sc PHYSICS	411	239	165	58.1509	40.146
M Sc PHYSICS (MATERIAL SCIENCE)	13	0	0	0	0
M Sc PHYSICS (MATERIAL SCIENCE)	13	0	0	0	0
M Sc PHYSICS (MATERIAL SCIENCE)	13	11	11	84.6154	84.6154
M Sc PHYSICS (MATERIAL SCIENCE)	13	11	11	84.6154	84.6154
M Sc PHYSICS (MATERIAL SCIENCE)	12	10	8	83.3333	66.6667
M Sc PHYSICS (MATERIAL SCIENCE)	12	12	11	100	91.6667
M Sc PHYSICS (MATERIAL SCIENCE)	9	9	7	100	77.7778
M Sc PHYTOMEDICAL SCIENCE AND TECHNOLOGY	1	0	0	0	0
M Sc PHYTOMEDICAL SCIENCE AND TECHNOLOGY	4	4	4	100	100
M Sc PHYTOMEDICAL SCIENCE AND TECHNOLOGY	6	6	6	100	100
M Sc PHYTOMEDICAL SCIENCE AND TECHNOLOGY	4	4	4	100	100
M Sc PHYTOMEDICAL SCIENCE AND TECHNOLOGY	1	1	1	100	100
M Sc PLANT BIOTECHNOLOGY	2	0	0	0	0
M Sc PLANT BIOTECHNOLOGY	6	0	0	0	0
M Sc PLANT BIOTECHNOLOGY	10	10	10	100	100
M Sc PLANT BIOTECHNOLOGY	8	8	8	100	100
M Sc PLANT BIOTECHNOLOGY	13	13	12	100	92.3077
M Sc PLANT BIOTECHNOLOGY	12	12	11	100	91.6667
M Sc PLANT BIOTECHNOLOGY	7	7	7	100	100
M Sc POLYMER CHEMISTRY	11	0	0	0	0
M Sc POLYMER CHEMISTRY	12	0	0	0	0
M Sc POLYMER CHEMISTRY	12	12	11	100	91.6667
M Sc POLYMER CHEMISTRY	13	13	12	100	92.3077
M Sc POLYMER CHEMISTRY	12	11	8	91.6667	66.6667
M Sc POLYMER CHEMISTRY	10	10	7	100	70
M Sc POLYMER CHEMISTRY	11	11	4	100	36.3636
M Sc PSYCHOLOGY	69	62	49	89.8551	71.0145
M Sc PSYCHOLOGY	25	0	0	0	0
M Sc PSYCHOLOGY	26	0	0	0	0
M Sc PSYCHOLOGY	32	30	30	93.75	93.75
M Sc PSYCHOLOGY	33	31	31	93.9394	93.9394
M Sc PSYCHOLOGY	53	46	42	86.7925	79.2453
M Sc PSYCHOLOGY	69	62	49	89.8551	71.0145
M Sc Psychology (Revised)	98	65	31	66.3265	31.6327
M Sc STATISTICS	47	38	35	80.8511	74.4681
M Sc STATISTICS	59	51	44	86.4407	74.5763
M Sc STATISTICS	46	0	0	0	0

M Sc STATISTICS	46	0	0	0	0
M Sc STATISTICS	33	0	0	0	0
M Sc STATISTICS	28	28	26	100	92.8571
M Sc STATISTICS	33	33	33	100	100
M Sc STATISTICS	33	31	31	93.9394	93.9394
M Sc STATISTICS	47	38	35	80.8511	74.4681
M Sc STATISTICS	59	51	44	86.4407	74.5763
M Sc TEXTILES AND FASHIONS	9	0	0	0	0
M Sc TEXTILES AND FASHIONS	3	0	0	0	0
M Sc ZOOLOGY	264	0	0	0	0
M Sc ZOOLOGY	193	0	0	0	0
M Sc ZOOLOGY	228	211	197	92.5439	86.4035
M Sc ZOOLOGY	228	206	186	90.3509	81.5789
M Sc ZOOLOGY	236	204	194	86.4407	82.2034
M Sc ZOOLOGY	235	198	151	84.2553	64.2553
M Sc ZOOLOGY	205	178	123	86.8293	60
M.A CHENDA	2	2	1	100	50
M.A CHENDA	1	1	1	100	100
M.A Development Economics	17	16	10	94.1176	58.8235
M.A Development Economics	10	9	7	90	70
M.A Historical Studies	14	8	4	57.1429	28.5714
M.A MADDALAM	1	1	1	100	100
M.A MADDALAM	1	1	1	100	100
M.A MADDALAM	2	2	1	100	50
M.A MADDALAM	1	1	0	100	0
M.COM (FINANCE) (SF)	1495	0	0	0	0
M.COM (FINANCE) (SF)	813	0	0	0	0
M.COM (FINANCE) (SF)	306	245	259	80.0654	84.6405
M.COM (FINANCE) (SF)	1118	633	707	56.619	63.2379
M.COM FINANCE AND TAXATION	533	363	370	68.1051	69.4184
M.COM FINANCE AND TAXATION	654	453	379	69.2661	57.9511
M.COM FINANCE AND TAXATION	595	426	284	71.5966	47.7311
M.COM FINANCE AND TAXATION (SF)	1767	682	741	38.5965	41.9355
M.COM FINANCE AND TAXATION (SF)	1225	594	441	48.4898	36
M.COM FINANCE AND TAXATION (SF)	1045	577	254	55.2153	24.3062
M.COM MANAGEMENT AND INFORMATION TECHNOLOGY (SF)	37	6	6	16.2162	16.2162
M.COM MANAGEMENT AND INFORMATION TECHNOLOGY (SF)	15	3	0	20	0
M.COM MANAGEMENT AND INFORMATION TECHNOLOGY (SF)	60	12	9	20	15
M.COM MARKETING AND INTERNATIONAL BUSINESS (SF)	60	17	13	28.3333	21.6667
M.COM MARKETING AND INTERNATIONAL BUSINESS (SF)	22	5	4	22.7273	18.1818
M.COM MARKETING AND INTERNATIONAL BUSINESS (SF)	5	3	0	60	0
M.Sc APPLIED ELECTRONICS	7	0	0	0	0
M.Sc APPLIED ELECTRONICS	13	13	13	100	100
M.Sc APPLIED ELECTRONICS	20	19	17	95	85
M.Sc APPLIED ELECTRONICS	18	7	10	38.8889	55.5556
M.Sc APPLIED ELECTRONICS	12	12	9	100	75

M.Sc APPLIED ELECTRONICS	9	8	6	88.8889	66.6667
M.Sc Fishery Biology and Aquaculture	23	23	23	100	100
M.Sc Fishery Biology and Aquaculture	25	25	23	100	92
M.Sc Fishery Biology and Aquaculture	24	23	22	95.8333	91.6667
M.Sc STATISTICS (APPLIED)	15	0	0	0	0
M.Sc STATISTICS (APPLIED)	14	0	0	0	0
M.Sc STATISTICS (APPLIED)	15	13	14	86.6667	93.3333
M.Sc STATISTICS (APPLIED)	15	15	15	100	100
M.Sc STATISTICS (APPLIED)	14	11	11	78.5714	78.5714
M.Sc STATISTICS (APPLIED)	14	13	13	92.8571	92.8571
M.Sc STATISTICS (APPLIED)	14	14	14	100	100
MA Business Economics	20	20	18	100	90
MA Business Economics	18	13	8	72.2222	44.4444
MA Econometrics	54	44	36	81.4815	66.6667
MA Econometrics	52	45	27	86.5385	51.9231
Master of Arts in Journalism and Mass Communication	67	65	63	97.0149	94.0299
Master of Arts in Journalism and Mass Communication	76	73	65	96.0526	85.5263
Master of Arts in Journalism and Mass Communication	64	60	54	93.75	84.375
Master of Commerce and Management	81	42	33	51.8519	40.7407
Master of Commerce and Management	86	44	27	51.1628	31.3953
MASTER OF TOURISM ADMINISTRATION	7	0	0	0	0
MASTER OF TOURISM ADMINISTRATION	1	0	0	0	0
MCJ	44	0	0	0	0
MCJ	18	0	0	0	0
MCJ	60	51	48	85	80
MCJ	60	60	57	100	95
MFA Applied Art	3	2	2	66.6667	66.6667
MFA Applied Art	9	0	0	0	0
MFA Painting	10	9	4	90	40
MFA Painting	1	0	0	0	0
MFA Sculpture	4	2	1	50	25
MFA Sculpture	2	0	0	0	0
MHM	2	0	0	0	0
MHM	6	6	6	100	100
MHM	6	6	6	100	100
MMH	27	0	0	0	0
MSc CYBER FORENSICS	26	26	22	100	84.6154
MSc CYBER FORENSICS	16	16	16	100	100
MSc CYBER FORENSICS	65	58	56	89.2308	86.1538
MSc CYBER FORENSICS	57	53	43	92.9825	75.4386
MSC Data Analytics	24	24	23	100	95.8333
MSC Data Analytics	36	36	36	100	100
MSC Industrial Chemistry	23	22	22	95.6522	95.6522
MSC Industrial Chemistry	26	17	12	65.3846	46.1538
MSC Space Science	12	10	7	83.3333	58.3333
MSC Space Science	14	10	9	71.4286	64.2857
MSc Statistics with Data Science	34	34	30	100	88.2353

MSc Statistics with Data Science	37	34	30	91.8919	81.0811
MSW	350	0	0	0	0
MSW	206	0	0	0	0
MSW	279	262	269	93.9068	96.4158
MSW	371	368	362	99.1914	97.5741
MSW	435	393	404	90.3448	92.8736
MSW	559	536	506	95.8855	90.5188
MSW	631	588	522	93.1854	82.7258
MTTM	60	0	0	0	0
MTTM	34	0	0	0	0
MTTM	51	47	49	92.1569	96.0784
MTTM	63	59	59	93.6508	93.6508
MTTM	61	52	47	85.2459	77.0492
MTTM	73	72	60	98.6301	82.1918
MTTM	58	50	39	86.2069	67.2414

ACADEMIC AND EXAMINATION CALENDARS 2023

Academic Calendar

The Academic Schedule for UG/PG Programmes for the academic year 2023-24

Date of commencement of classes after Mid Summer vacation : **01.06.2023**

UG Programme

Semester	Date of Commencement	Date of Closing	Remarks
I & II (2023-'24 Admission)	Will inform later		
III (2022-'23 Admission)	01.06.2023	31.10.2023	93 Working Days
IV (2022-'23 Admission)	01.11.2023	27.03.2024	97 Working Days
V (2021-'22 Admission)	01.06.2023	31.10.2023	93 Working Days
VI (2021-'22 Admission)	01.11.2023	27.03.2024	97 Working Days
Onam Holidays *	25.08.2023	03.09.2023	College re-opens on 04.09.2023
Christmas Holidays*	23.12.2023	02.01.2024	College re-opens on 03.01.2024
Mid Summer vacation	01.04.2024	31.05.2024	

PG Programme

Semester	Date of Commencement	Date of Closing	Remarks
I & II (2023-'24 Admission)	Will inform later		
III (2022-'23 Admission)	01.06.2023	31.10.2023	93 Working Days
IV (2022-'23 Admission)	01.11.2023	27.03.2024	97 Working Days
Onam Holidays *	25.08.2023	03.09.2023	Class re-opens on 04.09.2023
Christmas Holidays*	23.12.2023	02.01.2024	Class re-opens on 03.01.2024
Mid Summer vacation	01.04.2024	31.05.2024	

Working Days

Month	No. of working days
June 2023	21 Days
July 2023	19 Days
August 2023	17 Days
September 2023	17 Days
October 2023	19 Days
November 2023	22 Days
December 2023	16 Days
January 2024	20 Days
February 2024	21 Days
March 2024	18 Days
Total Working Days	**190 Days**

EXAMINATION CALENDAR 2023

Name of Examination	Dateof Notification	TheoryExamination		Proposed date of publication of results (on or before)
		Date of ommencement	Date of Completion	
B.A/B.ComProgrammes(PrivateRegistration)				
ISemester(2022Admission	03.02.2023	22.03.2023	31.03.202	Second Week of May 2023
IISemester(2022Admissior	24.04.2023	26.05.2023	16.06.202	ThirdWeek of September2 0 2 3
IIISemester(2022Admission)	17.10.2023	03.11.2023	15.11.202	Third Week of February 2024
IIISemester(2021Admissio	09.01.2023	09.02.2023	27.02.202	Fourth Week of May 2023
IVSemester(2021Admissio	25.05.2023	26.06.2023	18.07.202	Third Week of October 2023
VSemester(2021Admissior	03.10.2023	17.11.2023	06.12.202	Second Week of March 2024
VISemester(2020Admissio	28.02.2023	29.03.2023	12.04.202	Third Week of July 2023
CB CS				
ISemester(2023Admission)	08.11.2023	08.12.2023	20.12.202	Fourth Week of March 2024
ISemester(2022Admission)	03.01.2023	23.01.2023	03.02.202	Second Week of May 2023
IISemester(2022Admission)	24.04.2023	26.05.2023	16.06.202	Third Week o fSeptember2 0 2 3
IIISemester(2022Admission)	17.10.2023	03.11.2023	15.11.202	Third Week of February 2024
IIISemester(2021Admissior	09.01.2023	09.02.2023	27.02.202	Fourth Week of May 2023
IVSemester(2021Admissior	25.05.2023	26.06.2023	18.07.202	Third Week of October 2023
VSemester(2021Admn)	03.10.2023	17.11.2023	06.12.202	Second Week of March 2024
VISemester(2020Admon)	28.02.2023	29.03.2023	12.04.202	Third Week of July 2023

	V semester Reappear (2022 Admission)	14.03.2023	17.04.2023	28.04.202	Fourth Week of May 2023
3	**B.Voc.**				
	I Semester (2022 Admission)	02.02.2023	02.03.2023	15.03.202	Second Week of June 2023
	II Semester (2022 Admission)	29.05.2023	29.06.2023	12.07.202	Second Week of October 2023
	III Semester (2022 Admission)	13.10.2023	13.11.2023	27.11.202	Fourth Week of February2024
	IV Semester (2021 Admis	28.03.2023	28.04.2023	15.05.202	Second Week o fAugust 2023
	V Semester (2021 Admis	09.10.2023	10.11.2023	24.11.202	Fourth Week of February 2024
	V Semester (2020 Admis	20.01.2023	10.02.2023	22.02.202	Second Week of May 2023
	VI Semester (2020 Admission)	01.03.2023	03.04.2023	19.04.202	Second Week of July 2023
4	**B.Ed.(CPAS&AffiliatedColleges)**				
	2YearB.Ed				
	ISemester(2022Admis n)	03.01.2023	18.01.2023	30.01.202	Fourth Week of April 2023
	IISemester(2022Admi n)	26.06.2023	24.07.2023	07.08.202	First Week of November 2023
	IIISemester(2021Admi)	23.01.2023	22.02.2023	22.02.202	Fourth Week of May 2023
	IVSemester(2021Adm on)	26.06.2023	22.07.2023	31.07.202	First Week of November 2023
5	**B.Ed.(SpecialEducation)-IntellectualDisability/LearningDisability**				
	ISemester(2022Admis n)	03.01.2023	23.01.2023	03.02.20	Fourth Week of May 2023

	IISemester(2022Admi n)	05.06.2023	19.07.2023	28.07.202	Fourth Week of October 2023
	IIISemester(2022Adm on)	13.11.2023	14.12.2023	14.12.202	Third Week of March 2024
	IIISemester(2021Adm on)	21.01.2023	21.02.2023	21.02.202	Fourth Week of May 2023
	IVSemester(2021Adm on)	26.06.2023	25.07.2023	31.07.202	First Week of November 2023
6	**B.PEd**				
	ISemester(2022Admis n)	06.01.2023	06.02.2023	13.02.2023	ThirdWeekofMay2023
	IISemester(2022Admis	05.04.2023	08.05.2023	15.05.2023	ThirdWeekofAugust 2023
	IIISemester(2022Admi)	01.09.2023	03.10.2023	11.10.2023	SecondWeekofJanuary2024
	IVSemester(2021Adm on)	03.02.2023	06.03.2023	13.03.2023	FourthWeekofJune2023
7	**BPES(4YearIntegratedProgramme)**				
	ISemester(2022Admis	03.01.2023	03.02.2023	08.02.2023	SecondWeekofMay2023
	II Semester (2022Admission)	12.05.2023	12.06.2023	19.06.2023	ThirdWeekofSeptember2 0 2 3
	IISemester(2021Admi n)	06.01.2023	07.02.2023	13.02.2023	ThirdWeekofMay2023
	IIISemester(2022Admi)	25.10.2023	27.11.2023	01.12.2023	FirstWeekofMarch2024
	IIISemester(2021Adm on)	20.03.2023	20.04.2023	26.04.2023	FourthWeekofJuly2023
	IVSemester(2021Adm on)	20.10.2023	20.11.2023	24.11.2023	FourthWeekofFebruary2024

	VSemester(2020 Admission)	23.01.2023	23.02.2023	03.03.2023	ThirdWeekofApril 2023
	VISemester(2020 Admission)	13.04.2023	15.05.2023	19.05.2023	ThirdWeekofAugust 2023
	VIISemester(2020 Admission)	20.10.2023	20.11.2023	24.11.2023	FourthWeekofFebruary2024
	VIISemester(2019 Admission)	31.12.2022	31.01.2023	06.02.2023	FourthWeekofApril 2023
	VIIISemester(2019 Admission)	13.03.2023	12.04.2023	Project&Viva	SecondWeekofAugust 2023
8	**Bachelorof Hotel Management**				
	ISemester(2022Admis n)	13.01.202	15.02.2023	27.02.2023	FourthWeekofMay2023
	IISemester(2022Admi n)	07.06.202	10.07.2023	24.07.2023	FourthWeekofOctober2023
	IIISemester(2021Adm on)	31.12.202	30.01.2023	10.02.2023	SecondWeekofMay2023
	IV Semester (2021Admission)	09.05.202	09.06.2023	21.06.2023	FourthWeekofSeptember2023
	V Semester(2020Admis)	19.04.202	22.05.2023	02.06.2023	FirstWeekofSeptember2023
	VI Semester(2020Admis)	26.06.202	Project&Viva		FourthWeekofSeptember2023
	VI Semester(2019Admis)	27.02.202	Project&Viva		FourthWeekofSeptember2023
	VIISemester(2020Adr on)	20.10.202	22.11.2023	04.12.2023	FirstWeekofMarch2024

	VIIISemester(2019Ad ion)	02.05.202 3	01.06.2023	14.06.2023	SecondWeekofSeptember2023
9	**B.Li.Sc**				
	ISemester(2022Admis n)	03.01.202 3	03.02.2023	13.02.2023	FirstWeekofMay2023
	IISemester(2022Admi n)	15.06.202 3	19.07.2023	27.07.2023	FourthWeekofOctober2023
10	**B.Arch**				
	I & II Semester(2022Admissio	08.09.2023	09.10.2023	18.10.202	ThirdWeekofDecember2023
	IIISemester(2021Admis)	13.01.2023	13.02.2023	20.02.202	FourthWeekofApril 2023
	IVSemester(2021Admis n)	13.07.2023	14.08.2023	21.08.202	FourthWeekofOctober2023
	IVSemester(2020Admis n)	03.01.202	01.02.2023	08.02.202	SecondWeekofApril 2023
	VSemester(2020Admis)	12.05.202	12.06.2023	19.06.202	ThirdWeekofAugust 2023
	VI Semester(2020Admis)	06.10.202	06.11.2023	13.11.202	SecondWeekofJanuary2024
	VI Semester(2019Admis)	03.01.202	20.01.2023	30.01.202	FirstWeekApril2023
	VII Semester(2019Admis)	19.05.202	19.06.2023	29.06.202	LastWeekofAugust2023
	VIII Semester(2019Admis)	06.11.202	04.12.2023	14.12.202	SecondWeekofFebruary2024

	XSemester(2018Adm n)	29.05.202	Project&Viva		LastWeekofJune2023
11	**5Year-B.A.LLB/B.ComLLB/BBALLB**				
	ISemester(2022Admis n)	01.02.202	01.03.2023	14.03.202	SecondWeekJune2023
	IISemester(2022Admi n)	11.07.202	11.08.2023	23.08.202	ThirdWeekofNovember2023
	IISemester(2021Admi n)	13.01.202	15.02.2023	27.02.202	FourthWeekofMay2023
	IIISemester(2021Adm on)	26.06.202	26.07.2023	09.08.202	FirstWeekofNovember2023
	IVSemester(2021Adm on)	20.10.202	21.11.2023	07.12.202	SecondWeekofM a r c h 2024
	IIISemester(2020Admis)	04.01.202	01.02.2023	13.02.202	SecondWeekMay2023
	IVSemester(2020Admis n)	10.03.202	10.04.2023	26.04.202	FourthWeekofJuly2023
	VSemester(2020Admis)	09.06.202	10.07.2023	24.07.202	FourthWeekofOctober2 0 2 3
	VISemester(2020Admis n)	20.10.202	20.11.2023	01.12.202	SecondWeekofM a r c h 2024
	VSemester(2019Adm n)	24.02.202	24.03.2023	05.04.202	FirstWeekofJuly2023
	VISemester(2019Adm on)	22.05.202	21.06.2023	05.07.202	FirstWeekofOctober2 0 2 3

	VIISemester(2019Adr on)	11.08.202	11.09.2023	20.09.202	ThirdWeekofDecember2023
	VIIISemester(2019Ad ion)	03.11.202	04.12.2023	13.12.202	ThirdWeekofM a r c h 2024
	VIISemester(2018Adr on)	03.01.202	20.01.2023	30.01.202	FourthWeekofApril 2023
	VIIISemester(2018Ad ion)	13.02.202	13.03.2023	22.03.202	ThirdWeekJune2023
	IXSemester(2018Adm on)	12.05.202	12.06.2023	19.06.202	ThirdWeekofSeptember2 0 2 3
	XSemester(2018Adm n)	13.09.202	13.10.2023	20.10.202	ThirdWeekofJanuary2024
12	**3YearUnitaryLLB(Regular)**				
	I Semester (2022 Admission)	03.01.202	20.01.2023	30.01.2(	Last Week of April 2023
	II Semester (2022 Admission)	05.05.202	05.06.2023	14.06.2(	Third Week of September 2023
	III Semester (2021 Admission)	05.04.202	08.05.2023	15.05.2(	Third Week of August 2023
	IV Semester (2021 Admission)	06.10.202	06.11.2023	13.11.2(	Second Week of February 2024
	V Semester (2020 Admission)	06.01.202	06.02.2023	13.02.2(	Third Week of May 2023
	VI Semester (2020 Admission)	17.04.202	17.05.2023	24.05.2(	FourthWeekofAugust 2023

13	**LLM**				
	I Semester (2022Admission)	17.05.202	19.06.2023	28.06.2(	Last Week of September 2023
	II Semester (2022Admission)	01.10.202	01.11.2023	08.11.2(	First Week of February 2024
	II Semester (2021Admission)	01.02.202	01.03.2023	08.03.2(	First Week of June 2023
	III Semester (2021 Admission)	09.06.202	10.07.2023	14.07.2(	Second Week of October 2023
	IV Semester (2021 Admission)	13.11.202	11.12.2023	13.12.2(	Second Week of March 2024
	IV Semester (2020 Admission)	28.04.202	29.05.2023	31.05.2(	Fourth Week of August 2023
14	**MA/MCJ/MAJMC/MHM/MSW/MTA&MTTM**				
	I Semester (2023Admn)	12.10.2023	13.11.2	27.11.2023	Second Week of March 2024
	I Semester (2022Admn)	05.01.2023	06.02.2	20.02.2023	Third Week of June 2023
	II Semester (2022Admn)	19.06.2023	19.07.2	04.08.202	Third Week of December 2023
	III Semester (2022Admn)	09.11.2023	06.12.2	20.12.202	Fourth Week of April 2024
	III Semester(2021Admn)	24.01.202	22.02.20	08.03.2023	Third Week of July 2023
	IVSemester(2021Admn)	22.03.202	24.04.20	10.05.2023	Third Week of September 2 0 2 3

	Pvt. Registration Candidates				
	I & II Semester (2022Admn	04.05.2023	05.07.20	07.08.2023	First Week of January 2024
	III&IV Semester (2021Admn	15.03.2023	16.05.20	14.06.2023	Second Week of November 2023
	III & IV Semester (2020Adm	08.02.2023	15.03.20	30.03.2023	Third Week of August 2023
15	**M.Sc.(Includingnewgenerationprogrammes)**				
	ISemester (2023Admn)	12.10.2023	13.11.20	27.11.2023	Second Week of March 2024
	ISemester (2022Admn)	05.01.2023	06.02.20	20.02.2023	Third Week of June 2023
	IISemester (2022Admn)	19.06.2023	19.07.20	04.08.2023	Third Week of December 2023
	IIISemester (2022Admn)	09.11.2023	06.12.20	20.12.2023	Fourth Week of April 2024
	III Semester (2021Admn)	24.01.2023	22.02.20	08.03.2023	Third Week of July 2023
	IVSemester(2021Admn)	22.03.2023	24.04.20	10.05.2023	Third Week of September 2 0 2 3
	Pvt.RegistrationCandidates				
	I&II Semester (2022Admn)	04.05.2023	05.07.20	07.08.2023	FirstWeekofJanuary2024
	III&IVSemester (2021Admn	15.03.2023	16.05.20	14.06.2023	SecondWeekofNovember2023
	III & IV Semester (2020Ad	08.02.2023	15.03.20	30.03.2023	ThirdWeekofAugust 2023

16	**M.Com.**				
	I Semester (2023Admn)	12.10.202	13.11.20	27.11.2023	Second Week of March2024
	I Semester (2022Admn)	05.01.202	06.02.20	20.02.2023	ThirdWeekofJune2023
	II Semester (2022Admn)	19.06.202	19.07.20	04.08.2023	ThirdWeekofDecember2023
	III Semester (2022Admn)	09.11.202	06.12.20	20.12.2023	Fourth Week of April 2024
	III Semester (2021Admn)	24.01.202	22.02.20	08.03.2023	ThirdWeekofJuly 2023
	IV Semester (2021Admn)	22.03.202	24.04.20	10.05.2023	Third Week of September 2 0 2 3
	Pvt. Registration Candidates				
	I&II Semester (2022Admn)	04.05.202	05.07.2	07.08.2023	First Week of January 2024
	III&IV Semester (2021Adm	15.03.202	16.05.2	14.06.2023	Second Week of November2023
	III&IV Semester (2020Adm	08.02.202	15.03.2	30.03.2023	Third Week of August 2023
17	**MA(Human Resource Management)**				
	I Semester (2023Admn)	09.11.202	06.12.2	21.12.2023	Fourth Week of March 2024
	I Semester (2022Admn)	03.01.202	23.01.2	08.02.2023	FirstWeekofMay2023
	II Semester (2022Admn)	17.04.202	15.05.2	31.05.2023	LastWeekofAugust2023

	III Semester (2022Admn)	29.09.202	30.10.2	15.11.2023	ThirdWeekofFebruary2024
	IV Semester (2021Admn)	10.04.202	08.05.2	30.05.2023	LastWeekofAugust2023
18	**M CA**				
	ISemester(2022Admission)	20.01.202	20.02.2	06.03.2	FirstWeekofJune2023
	IISemester(2022Admission)	12.05.202	15.06.2	03.07.202	FirstWeekofOctober2 0 2 3
	IIISemester(2022Admission)	29.09.202	30.10.2	10.11.202	SecondWeekofFebruary2024
	IIISemester(2021Admission)	06.01.202	08.02.2	20.02.202	ThirdWeekofMay2023
	IVSemester(2021Admissio	05.04.202	08.05.2	10.05.202	SecondWeekofAugust 2023
19	**IMCA/DDMCA**				
	ISemester(2021Admission)	06.12.202	09.01.2023	20.01.2023	FourthWeekofApril 2023
	ISemester(2022Admission)	20.01.202	22.02.2023	03.03.2023	FirstWeekofJune2023
	IISemester(2021Admission)	03.01.202	03.02.2023	15.02.2023	Third Week of May 2023
	IISemester(2022Admission)	11.08.202	13.09.2023	25.09.2023	FourthWeekofDecember202
	IIISemester(2021Admission)	25.01.202	24.02.2023	08.03.2023	SecondWeekofJune2023
	IVSemester(2021Admission)	01.07.202	02.08.2023	11.08.2023	SecondWeekofNovember20

	IVSemester(2020Admission)	09.02.202	10.03.2023	22.03.2023	FourthWeekofJune2023
	VSemester(2020Admission)	03.04.202	05.05.2023	15.05.2023	SecondWeekofAugust 2023
	VISemester(2020Admission)	11.09.202	11.10.2023	18.10.2023	ThirdWeekofJanuary2024
	VISemester(2019Admission)	21.01.202	20.02.2023	03.03.2023	FirstWeekofJune2023
	VIISemester(2019Admission)	22.02.202	22.03.2023	31.03.2023	LastWeekofJune2023
	VIIISemester(2019Admission	14.07.202	14.08.2023	25.08.2023	FourthWeekofNovember202
	IXSemester(2018Admission)	08.02.202	08.03.2023	20.03.2023	ThirdWeekofJune2023
	XSemester(2018Admission)	19.07.202	Project & Viva		ThirdWeekofNovember2023
20	**M.Lib.I.Sc/ MLISc**				
	ISemester(2022Admission)	03.01.202	03.02.2023	13.02.2023	SecondWeekofMay2023
	IISemester(2022Admission)	12.05.202	12.06.2023	20.06.2023	FourthWeekofSeptember20
	IIISemester(2021Admission)	03.03.202	03.04.2023	13.04.2023	FirstWeekofJuly2023
	IIISemeste r(2022Admission)	13.10.202	14.11.2023	24.11.2023	ForthWeekofFebruary2024
	IV Semester (2021Admission	21.07.202	21.08.2023	04.09.2023	FirstWeekofDecember2023
21	**M.Arch**				
	III Semester (2020Admission	16.01.202	13.02.2023	20.02.2023	FourthWeekofMay2023

	IV Semester (2020Admission	20.03.202	Project & Viva		Third Week of July 2023
22	**MBA**				
	I Semester (2022Admission)	03.01.202	23.01.2023	06.02.2023	FirstWeekofMay2023
	IISemester(2022Admission)	23.06.202	18.07.2023	07.08.2023	FirstWeekofDecember2023
	IIISemester(2 0 2 1 Admissio	20.01.202	17.02.2023	22.03.2023	SecondWeekofJune2023
	IVSemester(2021Admission)	09.06.202	04.07.20	27.07.2023	ThirdWeekofOctober2
23	**M.Sc.MedicalMicrobiology**				
	IYear2021Admission	06.01.2023	23.01.20	31.01.202	SecondWeekofApril 2023
	IIYear2020Admission	10.01.2023	10.02.20	17.02.202	ThirdWeekofMay2023
24	**MSc Medical Biochemistry**				
	ISemester(2 0 2 2 Admissi	03.01.2023	23.01.20	30.01.202	FirstWeekofApril 2023
	IISemester(2 0 2 2 Admiss	21.06.2023	21.07.20	26.07.202	FourthWeekofOctober2023
	IIISemester(2021Admissio	20.04.2023	22.05.20	26.05.202	FourthWeekofAugust 2023
	IVSemester(2021Admissio	03.11.2023	04.12.20	08.12.202	FirstWeekofMarch2024
	IVSemester(2020Admissio	06.02.2023	06.03.20	10.03.202	SecondWeekofJune2023

	VSemester(2020Admissio	12.04.2023	15.05.20	24.05.202	FourthWeekofAugust 202
	VISemester(2020Admissio	20.10.2023	20.11.20	22.11.202	ThirdWeekofFebruary2024
	VISemester(2019Admissio	27.02.2023	27.03.20	29.03.20	FourthWeekofJuly2023
25	**M.Sc.MedicalDocumentation**				
	ISemester (2 0 2 2 Admiss	08.02.2023	08.03.20	17.03.202	ThirdWeekofJune2023
	IISemester(2 0 2 2 Admiss	11.08.2023	13.09.20	25.09.202	FourthWeekofDecember20
	IIISemester(2 0 2 1 Admis	09.05.2023	09.06.20	16.06.202	ThirdWeekofSeptember2 0
	IVSemester(2021Admissio	08.11.2023	08.12.20	13.12.202	SecondWeekofMarch2024
	IVSemester(2020Admissio	03.01.2023	03.02.20	08.02.202	FirstWeekofMay2023
26	**M.Sc.BiomedicalInstrumentation**				
	I Semeste (2022 Admissio	03.01.2023	18.01.20	23.01.202	ThirdWeekofApril 2023
	II Semeste (2022 Admissic	16.06.2023	18.07.20	26.07.202	FourthWeekofOctober2023
	III Semeste (2021 Admiss	10.04.2023	08.05.20	15.05.202	ThirdWeekofAugust 2023
	IV Semester (2021Admissi	25.10.2023	21.11.20	29.11.202	FourthWeekofFebruary2024
	IV Semester(2020Admissi	06.01.2023	06.02.20	13.02.202	SecondWeekofMay2023

27	**M.Sc.MedicalAnatomy**				
	IYear(2022Admission)	03.11.2023	04.12.20	12.12.202	SecondWeekofMarch2024
	IYear(2021Admission)	08.09.2023	09.10.20	16.10.202	ThirdWeekofJanuary2024
	IIYear(2021Admission)	13.10.2023	13.11.20	15.11.202	ThirdWeekofFebruary2024
	IIIYear(2021Admission)	14.11.2023	15.12.20	18.12.202	ThirdWeekofMarch2024
	IIYear(2020Admission)	13.01.2023	13.02.20	15.02.202	SecondWeekofMay2023
	IIIYear(2020Admission)	10.11.2023	11.12.20	13.12.202	SecondWeekofFebruary20
	IIIYear(2019Admission)	06.02.2023	06.03.20	08.03.202	FirstWeekofJune2023
28	**M.Ed**				

	TwoYear				
	ISemester (2022Admission)	15.02.202	15.03.202	22.03.20	FourthWeekofJune2023
	II Semester (2022 Admission)	07.08.202	04.09.2023	15.09.20	ThirdWeekofDecember2023
	III Semester (2021Admission)	20.02.202	24.03.2023	31.03.20	LastWeekofJune2023
	IV Semester(2021Admission)	10.07.202	09.08.2023	14.08.20	ThirdWeekofNovember2023
29	**M.EdSpecialEducation**				
	III Semester(2021Admission)	27.02.2023	27.03.2023	03.04.20	FirstWeekofJuly2023
	IV Semester(2021Admission)	25.08.2023	25.09.202	25.09.20	LastWeekofDecember2023
30	**MPES**				
	I Semester(2021Admission)	31.12.202	24.01.202	30.01.20	FourthWeekofApril 2023
	II Semester(2021Admission)	03.01.202	01.02.202	10.02.20	FirstWeekofMay2023
	III Semester(2021Admission)	20.01.202	20.02.202	28.02.20	LastWeekofMay2023
	IVSemester(2021Admission)	16.03.202	17.04.202	28.04.20	LastWeekofJuly2023
	ISemester(2022Admission)	18.01.202	17.02.202	28.02.20	LastWeekofMay2023
	II S e m e s t e r (2022Admissi	12.05.202	12.06.202	23.06.20	FourthWeekofSeptember2023
31	**BFA(RLVCollege ofMusic&FineArts,Thrippunithura)**				
	First year BFA	02.02.202	01.03.202	06.03.20	FirstWeekofJune2023
	Final year BFA	02.02.202	01.03.202	06.03.20	FirstWeekofJune2023
32	**IntegratedMA/M.Sc**				

	I Semester (2022Admission)	28.02.202	29.03.202	13.04.20	SecondWeekofJuly2023
	ISemester(2021Admission)	03.01.2023	03.02.2023	17.02.20	ThirdWeekofMay2023
	IISemester(2022Admission)	21.07.2023	21.08.2023	07.09.20	FirstWeekofDecember2023
	IISemester(2021Admission)	15.03.2023	17.04.2023	28.04.20	LastWeekofJuly2023
	IIISemester(2022Admission)	13.11.2023	11.12.2023	22.12.20	FourthWeekofMarch2024
	IIISemester(2020Admission)	03.01.202	02.02.202	16.02.20	LastWeekofMay2023
	IVSemester(2020Admission)	22.03.202	24.04.202	08.05.20	SecondWeekofAugust 2023
	VSemester(2020Admission)	12.06.202	12.07.202	26.07.20	LastWeekofOctober2023
33	**AdvancedDiplomainArcheology&Museology**				
	IYear(2022Admission)	05.04.202	09.05.202	15.05.20	ThirdWeekofAugust 2023
	IIYear(2021Admission)	02.03.202	04.04.202	12.04.20	SecondWeekofJuly2023
	IYear(2020Admission)	17.03.202	18.04.202	18.04.20	ThirdWeekofJuly2023
34	**MFA(RLVCollege ofMusic&FineArts,Thrippunithura)**				
	ISemester(2022Admission)	14.02.202	13.03.202	17.03.20	ThirdWeekofJune2023
	IISemester(2022Admission)	11.08.202	11.09.202	21.09.20	LastWeekofDecember2023
	IIISemester(2022Admission)	20.11.202	18.12.202	22.12.20	FourthW e e k ofMarch2024

LIST OF PH.D AWARDEES 2023

No.	Name & Address of the Research Scholar	Name & Address of the Supervising Teacher	Subject/ Faculty	Title of Thesis	Date of Viva-Voce	Date of Syndicate Decision
1	**Smt. TANIYA ROSE ABRAHAM** Kizhakkel (H), Pottankadu P. O, Idukki- 685 565	Dr. A.S. Padmanabhan Professor(Retd), School of Chemical Sciences, Mahatma Gandhi University, Kottayam	Chemistry / Science	STATISTICAL MECHANICS OF ADDITION POLYMERIZATION	**04.01.2023**	31.01.2023
2	**Smt. JESWIN B. GEORGE** Komarathakunnel (H), Moonnilavu P.O, Kottayam-686 586.	Dr. Shiny Jose Professor, Research Guide in Mathematics, St. Thomas College, Pala.	Mathematics / Science	Some Applications of Intuitionistic Fuzzy Set Theory	**29.12.2022**	31.01.2023
3	**Smt. SOWBHAGYA S. PRABHU** 58/3061, T. D. Road, Ernakulam.	Dr. E.S. Jeevanand Professor, Department of Mathematics, Union Christian College, Aluva. (U.O.No. 4706/2018/ AXI/2/Academic, dated 08/06/2018)	Statistics/ Science	ESTIMATION OF TIME TO TEST TRANSFORM FOR LOMAX DISTRIBUTION (U.O.No-11751/ACA11/2022/MGU dated 18.11.2022)	**20.01.2023**	31.01.2023
4	**Sri. JIMMY PAUL** Madathiparambil, Manappuram P.O., Cherthala, Alappuzha - 688 526.	Dr. Mathew M. J. Head of the Department of Zoology, Sacred Heart College(Autonomous), Thevara, Kochi - 13, Kerala.	Zoology/ Science	TAXONOMY AND ECOLOGY OF SPIDERS IN TROPICAL MONTANE CLOUD FORESTS OF WESTERN GHATS	**27.01.2023**	31.01.2023

5	**Sri. HARISH BABU** Panchami Kozha Kuravilangadu Kottayam-686 633	Dr. K.P. Somanathan Nair Dy.Librarian (Retired) University of Calicut Former Head Department of Library & Information Science Mahatma Gandhi University, Kottayam	Library & Information Science/ Social Sciences	Higher Secondary School Libraries in Kerala: A State-of-the- Art Study	**22.12.2022**	31.01.2023
6	**Smt. LAKSHMY DEVI C S** Chelambath (H) Kodumbu Palakkad-678 551	Dr.S.Muraleedharan Associate Professor (Retd.) & Supervising Guide Department of Economics Maharaja's College, Ernakulam	Economics / Social Sciences	A STUDY ON THE PERFORMANCE AND PROBLEMS OF HANDLOOM INDUSTRY IN KERALA UNDER THE MFA REGIME [as per U.O. No. 1268/2020/AX/2/ Academic, dated 23.12.2020]	**30.11.2022**	31.01.2023
7	**Smt. JESLIN P JOSE** Padinjare Muriyil (H) Paika ,7th Mile Kottayam - 686577	Dr.Jayasree P Research Guide P.G Department & Research Centre N.S.S Hindu College, Changanacherry Mahatma Gandhi University	Hindi / Language & Literature	Rahi Masoom Raza ke Upanyason mein sanskritik moolya	**05.01.2023**	31.01.2023
8	**Smt. MITHILA K M** Krishnan Parambil (H) Kottuvally South Kaitharam P.O. North Paravur, Ernakulam-683 519	Dr.K A Stephanson Associate Professor (Retd.), Research Guide (M G University) Sacred Heart College Thevara, Kochi-682 013 Ernakulam	Economics/ Social Sciences	HEALTH STATUS OF TRIBAL CHILDREN IN KERALA WITH SPECIAL REFERENCE TO WAYANAD DISTRICT	**13.01.2023**	31.01.2023

9	**Smt. ANU P. R.** Parambuveettil (H) Puranattukara P.O. Vilekkumkal Thrissur PIN - 680 551	Dr. Jagadees Chandran G Research Supervising Teacher , Post-Graduate and Research Department of Commerce , Kuriakose Gregorios College Pampady, Kottayam- 686 502	Commerce / Commerce	A STUDY ON THE ECONOMIC IMPACT OF LABOUR MIGRATION IN KERALA	**13.01.2023**	31.01.2023
10	**Smt. RANI JACOB** Panthanmackel (H) Nariampara P.O. Kattappana Idukki District PIN-685511	Dr. Jojo K Joseph Research Supervisor Research and PG Department of Commerce Marian College, Kuttikkanam (Autonomous)- 685 531	Commerce / Commerce	ANTECEDENTS OF TAX COMPLIANCE BEHAVIOUR OF MSMEs WITH SPECIAL REFERENCE TO GOODS AND SERVICES TAX IN KERALA [as per U.O. No. 763/2021/AX/1/ Academic, dated 18.11.2021]	**13.01.2023**	31.01.2023
11	**Smt. JYOTHILAKSHMI** Thazhathu House Athirampuzha Mannanam P.O. Kottayam District PIN 686561 [as per U.O. No. 627/2021/AX/1/ Academic, dated 10.09.2021]	Dr. Ebby Joseph Idicula Assistant Professor and Research Supervisor Post Graduate and Research Department of Commerce Bishop Abraham Memorial College, Thuruthicad- 689 597	Commerce / Commerce	QUALITY OF WORK LIFE AND ORGANIZATIONAL CITIZENSHIP BEHAVIOUR OF FACULTY MEMBERS IN HIGHER LEARNING CENTRES IN KERALA	**13.01.2023**	31.01.2023

12	**Sri. SHAMEER V** Valappil House Malikkunnu Thiruvazhamkunnu P.O. Alanallur, Palakkad-678 601	Dr.Joseph I Injodey Research Guide Centre for Doctoral Research, Rajagiri College of Social Sciences (Autonomous) Kalamassery	Social Work / Social Sciences	MARITAL QUALITY, FAMILY FUNCTIONING AND QUALITY OF LIFE: A STUDY AMONG THE WIVES OF GULF MIGRANTS [as per U.O. No.6140/ACA10/2021/ MGU, dated 18.11.2021]	**20.01.2023**	31.01.2023
13	**Sri. JACOB JOHN** Chempithara (H) Pallom P.O. Kottayam-686 007	Prof (Dr.) C Vinodan Professor & Director School of International Relations and Politics Mahatma Gandhi University Kottayam-686 560 [as per U.O.No. 4459/AC A 13/2022/MGU dated:29.04.2022]	International Relations / Social Sciences	TECHNOLOGICAL HEGEMONY AND INTERNATIONAL RELATIONS WITH SPECIAL REFERENCE TO NEW GENERIC TECHNOLOGY [as per U.O. No.8576/AC A 13/2022/ MGU, dated 17.08.2022]	**19.01.2023**	31.01.2023
14	**Smt. ANJU KUNJOONJU** Puthenpurakudiyil (H) Karukadom Ernakulam-686 691	Dr.Cherian P Kurien Research Guide (Social Work) School of Social Work, Marian College, Kuttikkanam (Autonomous)	Social Work / Social Sciences	LIVED EXPERIENCE OF MIGRANT WORKERS AND ANALYSIS OF ATTITUDINAL DETERMINANTS AND EFFECTS [as per U.O. No. 1816/AX/2/2019/ Academic, dated 07.06.2019]	**19.01.2023**	31.01.2023

15	**Smt. RAGHUNANDANAN ROSHNI** 'Sreyas', First Floor, Kannadi Kovilakam Road, Thamaramkulangara, North Fort Gate, Thrippunithura, Ernakulam - 682 301.	Dr.Tessy Anthony C, Associate Professor & Research Guide, Dept.of English & Centre for Research St.Teresa's College (Autonomous), Ernakulam - 11	English/ Language & Literature	The Dialectics of the Anthropomorphic Subaltern: A study of Select Texts from Contemporary Popular culture	**03.01.2023**	31.01.2023
16	**Smt. ASHA BABY MATHEWS** Mazhuvanchery parambath 30/304-A Pattanchery Lane Poonithura P. O. Ernakulam - 682038	Dr.Jacob George C Research Supervisor Centre for Research in English , Union Christian College , Aluva	English / Language & Literature	Poetics of Multimodalities: A Cognitive Narratological Reading of Rene Gosscinyand Albert Uderzo's *The Adventures of Asterix*	**24.01.2023**	31.01.2023
17	**Smt. ROSHNI S** Muttathil K K Padmanabhan Road Cochin -18	Dr.Varughese C Abraham Research Supervisor (P.G Dept.of English & Research Centre) Maharaja's College Ernakulam	English/ Language & Literature	THE FICTIONAL NATION AND NATIONAL FICTIONS : A STUDY OF THE SELECT NOVELS OF O.V. VIJAYAN, SHASHI THAROOR AND ARUNDHATI ROY	**06.01.2023**	31.01.2023
18	**Smt. ASHA DEV M V** Paroosseril Vadayar P. O. Thalayolaparambu Kottayam-686 605	Dr.Philip John Principal (Rtd.) & Research Guide Research Dept. of Malayalam Deva Matha College, Kuravilangad-686 633	Malayalam / Language & Literature	]cn-ØnXn þ hn BÀ kp[o-jv, kpkvtajv Nt{´m¯v, Aw_n-Im-kp-X³ am§m-Sv, inlm-_p-±o³ s]mbv¯pw-I-Shv F¶n-h-cpsS IY-I-fnÂ [as per U.O.No.5975/AC A 2/2021/MGU dated:10.11.2021]	**12.01.2023**	31.01.2023

19	**Smt. MINU M** Minu Nivas Thrickodithanam P. O. Changanacherry - 686105	Dr. Ajith Kumar P K Associate Professor (Rtd) Dept of Hindi N S S Hindu College Changanassery-2	Hindi/ Language & Literature	Samkaleen Hindi Upanyason Mein Upaboktavadi Sanskruti : Pehchan Aur Pratirodh	**09.01.2023**	31.01.2023
20	**Smt. Anitha A.K.** Anjanattumaliyil House, Edavattom P.O, Sreemmoolanagaram, Ernakulam - 683 580.	**Dr. Sajna Jaleel** Professor School of Pedagogical Sciences , Mahatma Gandhi University, Kottayam.	Education / Education	Effectiveness of Sudarsanakriya Yoga on Self Efficacy and Select Multiple Intelligences of Student Teachers at Secondary Level	**08/02/2023**	10.04.2023
21	**Sri. Gokul G Nair** Ramankuzhiyil(H), Lackoor, Mallassery P.O., Pathanamthitta, Pin- 689 646	Dr. Jacob Thomas, Asst. Professor & Research Guide, P.G & Research Dept. of Botany, Mar Thoma College, Thiruvalla- 689 103.	Botany/ Science	Black Mildew fungi in Konni Forest Division, Kerala	**07.02.2023**	10.04.2023.
22	**Smt. Neelima C. C.** Chennamkulangara, Chittissery P. O., Paliyekkara, Thrissur, Pin- 680 301	Dr. Neelima Ranjith Assistant Professor, Department of Psychology, Union Christian College, Aluva- 683 102	Psychology/ Behavioural Sciences	EFFECTIVENESS OF DIFFERENT TRAINING METHODS ON PHONOLOGICAL AWARENESS OF CHILDREN WITH SPECIFIC LEARNING DISORDERS	**07.02.2023**	10.04.2023
23	**Smt. Remya Krishnan C R** Chittedathparambil(H), Kottapuram P. O., Pin- 680 667	Dr. Baiju E.C. Assistant Professor, Dept. of Botany, S.N.M. College, Maliankara	Botany/ Science	Angiosperm Species Diversity and Ecology of Wetlands of Thrissur District, Kerala	**16.02.2023**	10.04.2023

24	**Smt.Elizabeth Abraham P** Puthenpurackal(H), Opp. Govt. Hospital, Kunnamkulam, Pin- 680 503.	Prof. (Dr.) Jyoti Harindran Supervisor and Research Guide, Department of Pharmaceutical Sciences, Cheruvandoor, Ettumanoor.	Pharmacy/ Modern Medicine	Screening of Pharmacological Activities of Sarcostigma Kleinii. (Family - Icacinaceae**)**	**31.01.2023**	10.04.2023
25	**Sri. Rahul M.T** Vazhappinal House, Vattupura, Pattithanam P.O, Ettumanoor, Kottayam - 686 631.	**Dr. Raneesh B** Assistant Professor, P.G & Research Department of Physics, Catholicate College, Pathanamthitta - 689 645	Physics/ Science	INVESTIGATIONS ON THE MULTIFUNCTIONAL PROPERTIES OF CERTAIN COMPOSITE MULTIFERROIC SYSTEMS	**23/02/2023**	10.04.2023
26	**Smt. Merin Jose** Punchathazhathu (H), Santhigiri Residency, Podimattam, Palampra P.O Koovapally- 686 518..	**Dr. Sunil C. Mathew** Research Guide, Department of Mathematics, St. Thomas College, Pala, Kottayam- 686 574.	Mathematics / Science	A Study on *LM*-G-Filter Spaces and Related Topics	**02.03.2023**	10.04.2023
27	**Smt. Beena Cherian** Kunnumadil, Puthenveetil, Kavumbhagom P. O, Tiruvalla- 689 102.	Dr. Shilpa Jose Assistant Professor, Department of Home Science, St. Teresa's College, Ernakulam	Home Science / Science	EFFECT OF DIFFERENT STORAGE CONDITIONS ON SHELF LIFE NUTRITIVE VALUE AND PALATABILITY OF CULTIVATED EDIBLE MUSHROOM	**03.03.2023**	10.04.2023
28	**Smt. Sherin Joy Parappilly** Attupuram House, East Cheranallor P. O, Koovappady, Ernakulam- 683 544	**Dr. Sumi Mary George** Associate Professor, Post Graduate & Research, Department of Microbiology, Sree Sankara College, Kalady.	Microbiology / Science	ANTIFUNGAL AND AFLATOXIN DEGRADING ACTIVITY OF HUMAN GUT LACTIC ACID BACTERIA (LAB) AND ITS APPLICATION IN BIOPRESERVATION	**17.03.2023**	10.04.2023

29	**Sri. Jibin Noble** Malamel House, Near St. George Church, Edappally, Kochi - 682 024	**Dr. Brijesh Paul** Professor Department of Mechanical Engineering, M.A. College of Engineering, Kothamangalam	Mechanical Engineerin/ Engineering and	OPTIMAL INVENTORY MANAGEMENT POLICIES FOR SHORT SHELF LIFE PRODUCTS WITH UNCERTAIN DEMAND AND SUPPLY	**17/03/2023**	10.04.2023
30	**Smt. Resmi T.R.** Kandathil House, Muhamma P.O, Alappuzha - 688 525	**Dr. T.V. Thulasidharan (Retd)** Professor, School of Pedagogical Sciences , Mahatma Gandhi University, Kottayam.	Education / Education	DEVELOPING A MULTIMEDIA INSTRUCTIONAL PACKAGE FOR ENHANCING LANGUAGE SKILLS IN ENGLISH AMONG PRIMARY SCHOOL STUDENTS	**14/03/2023**	10.04.2023
31	**Smt. Karthika P. Devan** Puthuvakkattu (H), Thirutha, Iranikulam P.O., Mala, Thrissur(Dt.), Pin- 680 734.	**Dr. Johney Johnson** Professor & Head of the Department School of Management and Business Studies, Mahatama Gandhi University, Kottayam- 686 560	Management Studies (Commerce) / Management Sciences	ANALYSING THE DYNAMICS OF INDIAN CURRENCY FUTURES MARKET	**21.03.2023**	10.04.2023
32	**Sri. Akhil Thomas** Poozhikalayil, Rajapuram P.O, Kasargod- 671 532.	**Dr. Siby Zacharias** Professor (Retd.), School of Management and Business Studies, Mahatma Gandhi University, Kottayam-686 560	Management Studies / Management Sciences	ATTITUDE TOWARDS ELECTRONIC MONITORING AMONG IT PROFESSIONALS IN KERALA	**16.03.2023**	10.04.2023

33	**Smt. Parvathy Radhakrishnan** Ambady, Eravinalloor P.O, Puthuppally, Kottayam - 686 011.	**Dr.Sajeev U.S**, Assistant Professor, Department of Physics, Government College Kottayam, Nattakom P.O, Kottayam – 686 013 Co-Guide **Dr. E.I. Anila,** Associate Professor (Retd), Department of Physics, Union Christian College, Aluva	Physics / Science	Study on Photonic Properties of One Dimensional Nano-Structures	**20/03/2023**	10.04.2023
34	**Smt. Kanchana U S** Aikkarakarottu, Channanikadu P. O, Panachikadu, Kottayam- 686 533	**Dr. Thomas V. Mathew** Associate Professor, Research and PG Department of Chemistry, St. Thomas College, Pala, Arunapuram P. O, Kottayam	Chemistry / Science	Surface Modification of Zinc Oxide Nanoparticles Using Functionalized Biocompatible Macromolecules for Photochemical and Biological Applications	**23.03.2023**	10.04.2023
35	**Smt. Chinnu Ipe** Thoppil House, Pakkil P. O., Kottayam- 686 012	Dr. Jobin Mathew Assistant Professor & Research Guide, Department of Zoology, C M S College, Kottayam, Kerala, Pin- 686 001	Zoology / Science	Diversity of Termites (Isoptera: Blattodea) of Kuttanad, Kerala	**30.03.2023**	10.04.2023
36	**Sri. Avinash R Pai** Thrikovil House Thazhathangady, Kottayam-686005	Dr. Sabu Thomas, Vice Chancellor Mahatma Gandhi University, Kottayam – 686560	Polymer Engineerig and	**Nanocellulose Based Substainable Nanocomposites For Electromagnetic Interference Shielding**	22.05.2023	27.05.2023

37	**Smt. BINILA K KORAH** Kizhakkedath (H), Manarcad P. O, Kottayam 686019	Dr. Beena Mathew Professor, School of Chemical Sciences, Mahatma Gandhi University, Kottayam	Chemistry/Science	CARBON DOTS AS A SUSTAINABLE NANOPLATFORM FOR MULTIFACETED APPLICATIONS	31.03.2023	04.04.2023
38	**Smt.Anu Alphons Sebastian** Vazhappilly (H) Muttuchira P O Kottayam - 686613	Dr. P Geetha Professor (Retd) School of Letters M.G University	English/Language & Literature	Women and Nationhood in Contemporary New Zealand Fiction	22.02.2023	04.04.2023
39	**Sri.Gireesh V S** Girija Bhavan Mayithara Market P.O Cherthala Alleppy-688 539	Dr.M T Antony Research Guide P.G. Department of Economics & Research Centre Sree Sankara College, Kalady	Economics / Social Sciences	PERFORMANCE AND PERCEPTION OF DECENTRALISED WASTE MANAGEMENT EXPERIMENT IN ALAPPUZHA MUNICIPALITY [as per U.O. No.5408/2018/AX/2/Academic dated 21.07.2018]	**02.02.2023**	10.04.2023
40	**Smt.Deepa K** Krishnalayam Vayalar P O Cherthala Alappuzha - 688536	Dr.M P Unnikrishnan Sukritindra Oriental Research Institute Kochi	Sanskrit(Sahitya)/ Language & Literature	MOHINIYATTAM,KRISHNANATTAM,OTTANTHULLAL ITI DRISYAKALASU NATYASASTRIYABHINAYANAM PRAYOGA-SAMEEKSHATMAKAMADHYAYANAM	**20.02.2023**	10.04.2023
41	**Smt.Jyothi S** Darshana House Thalayolaparambu Kottayam - 686605	Dr.H Sadasivan Pillai Research Guide in English St.Thomas College Pala	English / Language & Literature	The Epic as Popular Culture: A Study of Ashok K. Banker's Ramayana Series	**14.02.2023**	10.04.2023
42	**Smt.Lakshmi S Nair** Indira Bhavan Karicode P O Peruva (via) Kottayam-686 610	Dr.Poulami Aich Mukherjee Assistant Professor & Research Guide PG Dept. of History & Research Centre Assumption College Changanacherry, Kottayam-686101	History/ Social Sciences	TRADE,NETWORKS AND THE VADAKKUMKOOR REGION : PEPPER TRADE IN EARLY MODERN KERALA	**20.02.2023**	10.04.2023

43	**Sri. Santhosh C** Weaver's Street Payyanur P.O Kannur - 670 307	Dr. Gireesh Kumar G.S. Research Guide Department of Commerce Nirmala College, Muvattupuzha Kerala - 686 661.	Commerce / Commerce	Employee Attrition and Retention: A Study on BPO Industry in Kerala (Ac AX/1/718/Comm/Jan/08 dtd 19.12.2012)	**10.02.2023**	10.04.2023
44	**Smt. SHEREENA JOHN** Palakkappilly House, SRA 21 Sahakarana Road, Marottichodu Edappally P.O, Ernakulam Dt PIN - 682 024	Dr. Vimala P. Associate Professor (Retd.) Department of Commerce St. Xavier's College for Women, Aluva - 683 101.	Commerce / Commerce	A STUDY ON THE EFFECTIVENESS OF ENTREPRENEURSHIP DEVELOPMENT PROGRAMME THROUGH DISTRICT INDUSTRIES CENTRES, KERALA [as per U.O.No.1117/2020/AX/1/Academic dtd:03.11.2020]	**10.02.2023**	10.04.2023
45	**Sri. ANOOP TOM THOMAS** Kunnath House Anakkal P.O. Kalaketty Kanjirapally- 686 508	Dr. Antony Joseph K. Associate Professor & Research Supervisor Research & PG Department of Commerce St. Berchmans College (Autonomous) Changanassery, Kottayam, Kerala - 686 101.	Commerce / Commerce	PERSUASIVENESS OF WORD OF MOUTH IN THE PROMOTION OF MOTION PICTURE INDUSTRY IN KERALA [Title of Research Modified Vide U.O No.628/ACA10/ 2022/MGU Dated: 19.01.2022]	**10.02.2023**	10.04.2023
46	**Smt. SHAHIJA V A** Veliparambil House Kodungallur Athani, Madavana P. O. Thrissur - 680 666	Dr. Santha S. Research Guide PG. Department of Commerce and Research Centre St. Peter's College, Kolenchery - 682 311	Commerce / Commerce	Entrepreneurial Performance among women micro entrepreneurs in Kerala	**20.02.2023**	10.04.2023

47	**Smt. RAMISHA K C** Karayil Thekkoot House Kazhimbram Trichur- 680 568	Dr. M. A. Reji Associate Professor & Research Guide Research & PG. Department of Commerce St. Peter's College, Kolenchery - 682 311.	Commerce / Commerce	A STUDY ON OCCUPATIONAL STRESS AMONG THE EMPLOYEES OF PRIVATE SECTOR LIFE INSURANCE COMPANIES IN KERALA [Title change vide U.O.No.6294/ACA10/2019/MGU dated: 09.12.2019]	**20.02.2023**	10.04.2023
48	**Smt.Smithalekshmi S** Santhighar Vazhuvady Thazhakara P O Mavelikara Alappuzha - 690102	Dr. P Geetha Professor (Retd) School of Letters M.G University	English/ Language & Literature	The Poetics of Resistance : A Comparative Study of the Selected Poems of Rajathi Salma and Mamang Dai	**17.02.2023**	10.04.2023
49	**Smt. ABHA MOHAN** Srirangam House Chalukunnu' Kottayam - 686 001	Dr. Roy Sam Daniel Research Supervisor CMS College, Kottayam	Commerce / Commerce	INTERRELATIONSHIP BETWEEN EXCHANGE RATE AND STOCK INDEX: A STUDY OF BRICS COUNTRIES [Title of Research Modified Vide U.O No.9893/AC A 10/2022/MGU Dated:24.09.2022]	**28.02.2023**	10.04.2023
50	**Sri. VINCE THOMAS** Perumpettikkunnel House Karikkattoor P. O. Manimala, Kottayam-686 544	Dr. Ebby Joseph Idicula Assistant professor & Research Guide Department of Commerce Bishop Abraham Memorial College Thuruthicad - 689 597	Commerce / Commerce	INSTITUTIONAL CLIMATE AND STAKEHOLDERS SATISFACTION IN THE HIGHER LEARNING CENTRES IN KERALA	**28.02.2023**	10.04.2023
51	**Smt.Dhanya Sivan** Kozhippillil Ramamangalam Ernakulam - 686663	Dr.P S Jothilekshmi Research Guide Maharaja's College Ernakulam	Malayalam / Language & Literature	പി ഭാസ്കരsâ പ്രണയസങ്കല്പം : മലയാള സിനിമാഗാനങ്ങളെ ആസ്പദമാക്കി ഒരു പഠനം	**10.03.2023**	10.04.2023

52	**Smt.Leena Neethu** Koodarappilly (H) Victor Leanus Lane Near V M Crown Building Thykoodam Vytilla P.O Ernakulam-682 019	Dr.Helan A P Research Guide Department of Economics & Centre for Research St.Teresa's College, Ernakulam -682 011	Economics/ Social Sciences	DYNAMICS OF RETURN MIGRANTS IN KERALA FROM GULF COUNTRIES	**20.03.2023**	10.04.2023
53	**Smt.Ansu R** Mundumadathil (H) Keerukuzhi P O Vijayapuram Thumpanom-689 502	Dr.Pradeep P S Professor, PG & Research Department of History Catholicate College Pathanamthitta, Kerala-689 645 [as per U.O.No.4009/2015/AX/2/Academic dated:15.07.2015]	History/ Social Sciences	A STUDY ON CULTURAL TOURISM IN KERALA WITH SPECIAL REFERENCE TO ARANMULA HERITAGE VILLAGE [as per U.O.No,3526/2019/AX/3/Academic dated:28.11.2019]	**20.03.2023**	10.04.2023
54	**Smt. JISSY JOSEPH O** Olakkengil House Chittattukara P. O. Near Convent Thrissur - 680 511 Communication Address correction Vide U.O.No. 6793/2018/AX/1/ Academic Dated : 15.09.2018	Dr. Mathew Jose K Research Guide PG and Research Department of Commerce Sacred Heart College, Thevara Kochi	Commerce / Commerce	FOREIGN DIRECT INVESTMENTS AND EXCHANGE EARNINGS : AN ANALYTICAL STUDY ON THE PERFORMANCE OF EXPORT ORIENTED UNITS (EOU) OF COCHIN SPECIAL ECONOMIC ZONE [Title change vide U.O.No.1928/2019/AX/1/Academic Dated: 20.06.2019]	**24.03.2023**	10.04.2023
55	**Smt. P. ROHINIKRISHNA** Puthuparampil House Pulickalkavala P. O. Vazhoor, Kottayam - 686 515	Dr. Gangadhathan Nair D. Research Supervisor K. G. College, Pampady	Commerce / Commerce	AN OCTAPACE PROFILING APPROACH TO ORGANIZATIONAL CULTURE AND ITS IMPACT ON EMPLOYEE ENGAGEMENT OF IT INDUSTRY IN KERALA	**24.03.2023**	10.04.2023

56	**Sri. Amal V Thankachan** Vazhakkuzhayil House Peringulam P O Poonjar South Kottayam-686582	Dr.Philip John Principal(Rtd) & Research Guide Research Dept.of Malayalam Deva Matha College Kuravilangad-686 633	Malayalam / Language & Literature	നഗരസംസ്കാരം നവതലമുറ സിനിമകളിൽ [as per U.O.No.2177/2/2019/Academic/AII dtd:25.07.2019]	**22.03.2023**	10.04.2023
57	**Sri.Abdul Hadi B K** Bepukaran Areacode Malappuram-673639	Dr.Mohamed P P Research Guide Research Department of Arabic Maharajas College Ernakulam-682 011	Arabic/ Language & Literature	An Analysis of the terminology: El-Imamah in the Tafseers El-Thahrir wa-Thanwir and El-Meezan fi Tafseer El-Quran	**20.03.2023**	10.04.2023
58	**Smt. LITHA MARY ISSAC** Kunnath House Peroor P. O. Kottayam - 686 637	Dr. Raji Mohan Assistant Professor PG Department of Commerce and Research Centre , St. Xavier's College for Women Aluva - 683 101 [U.O.No.948/2020/AX /1/Academic Dated: 14.09.2020]	Commerce / Commerce	A STUDY ON EMPLOYEES' PERCEPTION OF CORPORATE SOCIAL RESPONSIBILITY IN KERALA [Title change vide U.O.No.2322/2019/AX /1/Academic Dated: 09.08.2019]	**31.03.2023**	10.04.2023
	Smt. Neethu Tessa Baby Mangatt House Aruvithura P.O. Erattupetta - 686122	Dr. Nibu Thomson Research Guide, Post Graduate & Research Department of English, Nirmala College Muvattupuzha	English/Language & Literature	Writing Exile: A Critique of Select Works of Czeslaw Miloz	**11.04.2023**	18.04.2023

59	**Smt. Simi John** Chavarukalayil (H), Bethany Road, Thiruvalla - 689 101	**Dr.V.R. Jayadevan,** Principal, Government Law College Ayyanthole, Thrissur - 680 003.	Law/Law	THE RIGHT TO PRIVACY IN THE DIGITAL AGE: A STUDY WITH SPECIAL REFERENCE TO MASS SURVEILLANCE AND E-GOVERNANCE IN INDIA	**04/04/2023**	23.05.2023
60	**Smt. Mary Ann Paul C** Mary Dhany, P.O. ADAT, Thrissur - 680 554	**Dr. T.V. Thulasidharan (Retd)** Professor (Retd) School of Pedagogical Sciences Mahatma Gandhi University, Kottayam	Education/Education	INFLUENCE OF EMOTIONAL INTELLIGENCE ON JOB SATISFACTION AND TEACHER EFFECTIVENESS OF HIGHER SECONDARY SCHOOL TEACHERS	**12/04/2023**	23.05.2023
61	**Smt. Krishnaja T.R.** Sivakrupa, Mariathuruth P.O, Kottayam - 686 017	**Dr. Jaya Jaise** Professor School of Pedagogical Sciences Mahatma Gandhi University, Kottayam	Education/Education	TASKING BEHAVIOUR IN RELATION TO FLUID INTELLIGENCE, ATTENTION SPAN AND CREATIVITY AMONG ADOLESCENTS	**12/04/2023**	23.05.2023
62	**Smt. Nisha Mathew** Aikarakunnel House, Near Janatha Hospital, Pala P. O, Kottayam-686 575	**Dr. Varghese C Joshua** Principal, CMS College, Kottayam	Mathematics / Science	PERFORMANCE AND RELIABILITY ANALYSIS OF QUEUEING INVENTORY MODELS WITH ELIABLE/UNRELIABLE SERVERS	**12/04/2023**	23.05.2023

63	**Smt. Rehin Sulay** Edakandam, Alumoodu, Thazhathangady P. O, Kottayam - 686 005.	**Dr. Vibin Ipe Thomas** Assistant Professor, Department of Chemistry, CMS College, Kottayam	Chemistry / Science	**A QUANTUM CHEMICAL INVESTIGATION ON THE REACTION MECHANISM OF ATMOSPHERIC NITROGENOUS POLLUTANTS**	**17/04/2023**	23.05.2023
64	**Sri. Nikhilesh N** Sainilayam House, NITC Post, Kozhikode, Pin: 673 601	**Dr.Jasmine Alex,** Assistant Professor, School of Indian Legal Thought, S.H. Mount P.O, Kottayam-686 006.	Law/Law	**CRIMINAL JURISDICTIONAL ISSUES IN DIFFERENT MARITIME ZONES**	**02/05/2023**	23.05.2023
65	**Smt. Priyanka I** Mankeezhil, Govindamuttom P. O, Kayamkulam-690 527	**Dr. Afsal E. M** Associate Professor School of Management & Entrepreneurship Kerala University of Fisheries and Ocean Studies Panangad, Kochi - 682506	Management Studies / Management Sciences	**A STUDY ON CONSUMER BUYING BEHAVIOUR WITH RESPECT TO STAR- LABELED HOME APPLIANCES IN KERALA MARKET**	**17/05/2023**	23.05.2023
66	**Smt. SUNEERA P A** Pattaniparambil (H) Edappaly Ernakulam-682 024	Dr. Venugopalan.K. V Associate Professor (HOD & Research Guide) PG & Research Department of Commerce St.Peter's College, Kolenchery, Ernakulam- 682 311	Commerce/ Commerce	CUSTOMER RELATIONSHIP MANAGEMENT PRACTICES IN LIC OF INDIA : A STUDY IN KERALA (U.O.No. 1886/2019/ AX/1/Academic dated:15.06.2019)	**05.04.2023**	23.05.2023

67	**Smt. SAUMYA A P** Kalyan Bagh Thekkemuri P O Tirur-5 Malappuram - 676 105	Dr. Jacob George C Research Supervisor Centre for Research in English Union Christian College, Aluva	English / Language & Literature	The Lobe and the Larynx of the Eye-land: A Study of Landscapes in Seamus Heaney	**05.04.2023**	23.05.2023
68	**Smt. PRIYA CHANDRAN** Edasserikudy (H) Methala P O Kuruppampady (Via) Perumbavoor Ernakulam- 683 545	Dr. Johnson V Associate Professor and Research Guide Research and PG Department of Commerce Pavanatma College Murickassery (U.O.No.569/AX/1/2018/ Academic dated: 24.01.2018)	Commerce / Commerce	MARKETING OF AYURVEDIC SERVICES - A STUDY WITH SPECIAL REFERENCE TO AYURVEDIC HEALTH TOURISM CENTRES IN KERALA (U.O.No.8130/2018/AX/1/Academic dated:16.11.2018)	**05.04.2023**	23.05.2023
69	**Smt.LAKSHMI DAS** Radha Bhavan Perumbavoor Ernakulam -683 542	Dr.Sibu M Eapen Research Guide Department of Malayalam U C College , Aluva -683102	Malayalam / Language & Literature	ഭ്രഷ്ട് - ചരിത്രവും പാഠവും തെരഞ്ഞെടുത്ത കൃതികളെ അടിസ്ഥാനമാക്കിയുള്ള പഠനം	**10.04.2023**	23.05.2023

70	**Smt. LISSY KACHAPPILLY** No.6,Sweet Homes Near NGO Quarters Thrikkakara Ernakulam-682021	Dr. K M Johnson Associate Professor Department of English Sacred Heart College Thevara ,Kochi - 682 013	English /Language& Literature	Environmental History and Ecological Imagination: A Study of Select Indian English Novels (U.O.No.5083/AC A2/2022/MGU dated:13.05.2022)	**24.04.2023**	23.05.2023
71	**Sri. AJIKUMAR B** Ajivilasom Perumpeli Kurumpayam P O Kallara, Thiruvananthapuram Pin-695 608	Dr.Annie Thomas Assistant Professor Department of Malayalam Newman College , Thodupuzha	Malayalam /Language& Literature	സ്ത്രീയും സ്ഥലപശ്ചാത്തലവും എസ്. കെ. പൊറ്റെക്കാട്ടിsâ കഥാസാഹിത്യത്തിൽ	**24.04.2023**	23.05.2023
72	**Smt. ANJANA VARGHESE** XL/6840 Convent Road Kochi, Ernakulam- 682 026	Dr. Bino Thomas Former Head of the Department Department of Commerce and Centre for Research BAM College, Thuruthicad, Pathanamthitta-689 597.	Commerce / Commerce	BRANDING IN FOOD PROCESSING INDUSTRY - A STUDY WITH REFERENCE TO MICRO, SMALL AND MEDIUM ENTERPRISES IN KERALA	**28.04.2023**	23.05.2023

73	**Sri. JIPIN V JIMMY** Vakkeparambil (H) Memury P O Kottayam District PIN-686 611	Dr. Mini Joseph Research Supervisor K.G College, Pampady	Commerce / Commerce	ROLE OF TECHNOLOGY AND EMPLOYEES ON CUSTOMER RELATIONSHIP STRENGTH: A STUDY WITH SPECIAL REFERENCE TO PUBLIC AND PRIVATE SECTOR BANKS IN KERALA (U.O No.1795/AC A10/2022/MGU Dated:21.02.2022)	**02.05.2023**	23.05.2023
74	**Smt. RINKU ELIZABETH CHANDY** Ottaplankal Santo Villa Thelliyoor P O Vennikulam,Pathanamthitta- 689544	Dr. Roy Sam Daniel Principal (Retd.) & Research Supervisor CMS College, Kottayam	Commerce / Commerce	A STUDY ON THE CUSTOMER PERCEPTION AND SATISFACTION FOR CREDIT CARDS OF PUBLIC AND PRIVATE SECTOR BANKS IN KERALA (U.O No.3903/2018/AX/1/Academic dated:09.05.2018)	**03.05.2023**	23.05.2023
75	**Smt. FEBA KURIAN** Chambilil (H) North Mazhuvanoor P.O. Mudavoor (Via) Ernakulam District PIN-686 669	Dr. Santhosh Kumar S. Research Guide PG and Research Department of Commerce St.Peter's College, Kolenchery Ernakulam	Commerce /Commerce	INTERNET MARKETING OF TOURISM (U.O No.1215/2020/AX/1/Academic Dated: 03.12.2020)	**02.05.2023**	23.05.2023

76	**Sri. JANSSEN JOSEPH** Puthupparambil (H) Thrickodithanam P O Changanassery Kottayam District PIN- 686 105	Dr. Jacob Thomas Research Guide Research and PG Department of Commerce St. Berchmans College, Changanassery	Commerce / Commerce	SOCIO ECONOMIC IMPACT OF CHANGANASERRY SOCIAL SERVICE SOCIETY ON WEAKER SECTIONS - A CASE STUDY (U.O No.5696/AC A 10/2023/MGU Dated:23.05.2023)	**28.04.2023**	23.05.2023
77	**Smt. NIRMALYA P** Kochukutti Thekkethil (H) Parakode P O Adoor Pathanamthitta-691554	Prof. M H Ilias, Head of the Department School of Gandhian Thought and Development Studies, Mahatma Gandhi University, Kottayam	Development Studies (Political Science)/ Social Sciences	ISSUES OF IDENTITY AND MOBILITY : A CASE STUDY OF INTER-STATE WOMEN LABOURERS IN KERALA	**16.05.2023**	23.05.2023
78	**Sri. GIBIN JACOB** Konnoth (H) Valummel Road Thoppumpady Cochin - 682 005	Dr. Rajagopala Nair Research Guide Post Graduate Department of Commerce & Research Centre St. Albert's College, Ernakulam, Cochin	Commerce / Commerce	AN EVALUATIVE STUDY OF THE EAD BANK SCHEME IN KERALA WITH PECIAL REFERENCE TO ERNAKULAM)ISTRICT	**18.05.2023**	23.05.2023
79	**Smt. ANJALI P P** Puthenpurayil Kallorkad P.O Muvattupuzha Ernakulam-686 668	Dr. Sibu M Eapen Research Guide Department of Malayalam U.C.College Aluva- 683 102	Malayalam /Language& Literature	നാടോടിക്കഥകളിലെ സ്ത്രീസ്വത്വനിർമ്മിതി തെരഞ്ഞെടുത്ത കേരളീയകഥകളെ മുൻനിർത്തിയുള്ള പഠനം (U.O No.8364/AC A 2/2022/MGU Dated:06.08.2022)	**19.05.2023**	23.05.2023

80	**Sri. NITHIN JOSE** Kunnel (H) Kodancherry P.O Kozhikode PIN 673 580	Dr. Babu Jose Assistant Professor Department of Commerce St.Thomas College, Palai Arunapuram - 686 574	Commerce / Commerce	EFFECTIVENESS OF CROSS-HEDGING IN THE INDIAN EQUITY FUTURES MARKET (U.ONo.6499/AC A 10/2022/MGU Dated:23.06.2022)	**17.05.2023**	23.05.2023
71	**Smt. MARY BESSY THOMAS** Pattuparambil (H) Thrikkakara, Edapally P O Unichira near club Jn. Kochi-682 024	Dr. Tomy Mathew Associate Professor of Commerce(Retd) CMS College, Kottayam-686 001	Commerce / Commerce	A STUDY ON STOCK MARKET DERIVATIVES IN INDIA	**17.05.2023**	23.05.2023
82	Sri.KHAMIS ABDULLAH KHAMIS AL MAQUBALI P K Residency Apartment No-242, Ammancherry Jn. Amalagiri P.O., Kottayam-686651.	Dr. Varghese C Joshua Principal & Associate Professor in Mathematics, CMS College, Kottayam	Mathematics/ Science	**A Study on Asymptotic Behaviour of Queucing Inventory Models**	**01.06.2023**	19.06.2023
83	**Smt. ANJU THOMAS** Pinky Bhavan, Meenadom P.O, Kottayam.	**Dr.Gifty Oommen,** Associate Professor, Govt. Law College, Ernakulam	Law/ Law	**REHABILITATION OF SEX TRAFFICKED WOMEN AND GIRL CHILDREN – WITH SPECIAL EMPHASIS ON VOCATIONAL REHABILITATION IN INDIA**	24/05/2023	07.07.2023
84	**Smt. PRIYA C** Kalarickal (H), Champakara P.O, Kottayam - 686 540	**Dr. Hari N** Associate Professor, Department of Botany, C M S College Kottayam (Autonomous), Kottayam- 01.	Botany / Science	**Anatomical and Molecular Profiling of Selected Species of Clusiaceae and Calophyllaceae in the Western Ghats of Kerala**	05.06.2023	07.07.2023

85	Smt. **FEBA JOB** Grace House, Thadiyoor P. O, Thiruvalla, Pathanamthitta - 689 545	**Dr. Samuel Mathew** Associate Professor & Head (Rtd.), Department of Physics, Mar Thoma College, Thiruvalla- 689 103	Electronics / Technology and Applied Sciences	**STUDIES ON THE FABRICATION OF DYE-SENSITIZED SOLAR CELLS AND THEIR CHARACTERIZATION**	31.05.2023	07.07.2023
86	**Smt. MEKHA SUSAN RAJAN** Raj Nivas, Kalanjoor P. O, Pathanamthitta-689 694.	**Dr. Jesty Thomas** Assistant Professor, Department of Chemistry, K E College, Mannanam, Kottayam- 686 561	Chemistry / Science	**INVESTIGATIONS ON THE SYNTHESIS OF DIFFERENT NANOCATALYSTS FOR THE DETERIORATION OF PERSISTENT ORGANIC POLLUTANTS IN WATER UNDER SUNLIGHT**	07.06.2023	07.07.2023
87	**Smt. VANDANA B.** Neeranal, Kumaramangalam P O Thodupuzha, Idukki - 685 608	**Dr.Jose D. Kaippallil** Associate Professor (Rtd.), Dept. of Zoology, St. Berchmans College, Changanassery-686 101.	Zoology/ Science	**Effect of triclosan, an endocrine disruptive chemical in the fish *Heteropneustes fossilis***	02.06.2023	07.07.2023
88	**Sri. BILAL SULTAN ABDU ALWAHAB ABDU ALGALIL** UCIC International Scholars Hostel, Near ICH, Kottayam	**Dr. Sajimon Abraham** Professor (Computer & IT), School of Management & Business Studies, Mahatma Gandhi University, Kottayam.	Computer Science/ Science	**EFFICIENT MACHINE LEARNING ALGORITHMS FOR KNOWLEDGE DISCOVERY IN HEALTH CARE DATA**	08/06/2023	07.07.2023

89	**Smt. NISHA MATHEW** Kanjiramthadathil(H), Thumpamon P O, Elavumthitta, Pathanamthitta-689 625	**Dr. Jacob Thomas,** Asst. Professor & Research Guide, P.G & Research Dept. of Botany, Mar Thoma College, Thiruvalla- 689 103	Botany/ Science	**FOLIICOLOUS FUNGI ON TREES OF UPPER MOOZHIYAR ILAMPAMPA FORESTS IN GOODRICAL RESERVE, KERALA**	12.06.2023	07.07.2023
90	**Sri. FAAZIL MOHAMMED KHAN** Lantern, ULRA - 24, Muttambalam P O, Kanjikuzhy, Kottayam - 686 004	**Dr. Biju Thomas** Principal, Baselius College, Kottayam - 686 001.	Physical Education / Physical Education and Sports Sciences	**CORRELATION OF PERSONALITY TRAITS AND IRRATIONAL BELIEFS AMONG BADMINTON PLAYERS**	09/06/2023	07.07.2023
91	**Sri. ARAVIND K** Siva Parvathy, 39/231, Monastery Road, North End, Ernakulam- 682 011.	**Dr. Tomlal Jose E** Associate Professor, Dept.of Chemistry, St. Berchmans College, Changanacherry. **<u>Co-Guide</u>** **Dr. Sajith Menon** Assistant Professor, Dept.of Chemistry, Maharaja's College, Ernakulam	Chemistry / Science	**Design, Synthesis, Experimental and Computational Study of Photo-Tunable Controlled Release Systems**	16.06.2023	07.07.2023
92	**Smt. SARIKA M NAIR** Mohanvilla, Perunna P.O, Changanacherry-686 102	**Dr. J Suresh Kumar,** Research Supervisor in Mathematics, N.S.S. Hindu College, Changanacherry	Mathematics / Science	**ANALYTIC GRAPH THEORY**	19.06.2023	07.07.2023

93	**Smt. RUBY THOMAS** Kalapurackal House, Veeyapuram P.O, Haripad, Alappuzha - 690 514	**Dr. Raju Thomas K.** Assistant Professor & Research Guide, Head of the Department of Zoology, Mar Thoma College, Thiruvalla- 689 103, Pathanamthitta District	Zoology/ Science	**MICROHABITATS IN SELECTED STREAMS OF PAMBA RIVER (SOUTHERN KERALA) WITH SPECIAL REFERENCE TO FISHES**	15.06.2023	07.07.2023
94	**Sri. Jacob George** Anuranjanam, Karuvatta LPS Road, Adoor P.O, Pathanamthitta, Pin: 691 523	**Dr. Abraham K.E** Associate Professor, Department of Physics, St. Berchmans College, Changanassery	Physics / Science	**A STUDY OF THE PHYSICAL PROPERTIES OF SOME FERRITES AND THEIR GAS SENSING APPLICATIONS**	22/06/2023	07.07.2023
95	**Smt. SAJESHA K P** Karakkad Parambil (H), Madappally College P. O, Vatakara (Via), Kozhikode-673102	**Dr. K. S. Devaky** Professor (Retd), School of Chemical Sciences, Mahatma Gandhi University, Kottayam	Chemistry / Science	**Machine Learning Approach to Predict Molecular Properties and Quantum Mechanical Theories**	22.06.2023	07.07.2023
96	**Smt. MISHEL ELIZABETH JACOB** Padinjarayil (H), Koothattukulam P.O, Ernakulam - 686 662	**Dr. Johney Johnson** Professor, School of Management and Business Studies, Mahatma Gandhi University, Kottayam	Management Studies / Management Sciences	**A STUDY ON THE EFFECT OF DIGITAL CONTENT MARKETING ON CONSUMER BASED BRAND EQUITY**	21.06.2023	07.07.2023
97	**Smt. NEERAJA T S** Thattarassery House VI/123 Chirackakom, Varapuzha Ernakulam - 683 517	Dr. Raji Joseph Research Supervisor Post Graduate Department of Commerce and Research Center St. Xavier's College for Women, Aluva	Commerce / Commerce	**CUSTOMER CENTRIC STUDY ON GREEN INITIATIVES BY NEW GENERATION BANKS IN KERALA**	**25.05.2023**	07.07.2023

98	**Smt. BHAGYALAKSHMI S PAI** H.No.48/1618H 'Soorya', Thanikkal Keerthinagar Road Elamakkara Kochi-682026	Dr. Bino Thomas (Research Guide, Mahatma Gandhi University) Former Head of the Department Department of Commerce and Centre for Research BAM College, Thuruthicad, Pathanamthitta-689 597	Commerce / Commerce	**A STUDY ON GREEN INITIATIVES OF COMMERCIAL BANKS IN KERALA**	**25.05.2023**	07.07.2023
99	**Sri. GOPU VIJAYAN** Puthenpurayil (H) Thrikariyoor P O Ayakkadu Kothamangalam Ernakulam District PIN-686 692	Dr. Mini Joseph Research Supervisor K.G College, pampady	Commerce / Commerce	**SUPPORT MECHANISM AND ENTREPRENEURIAL COMPETENCY AS DETERMINANTS OF STARTUP GROWTH: A STUDY ON KERALA STARTUP ECOSYSTEM** (as per U.O No.6446/AcA10/2022/MGU dtd:22.06.2022)	**29.05.2023**	07.07.2023
100	**Sri. RENJITH S** Aswathy House Pulimath P O Thiruvananthapuram PIN 695 612	Dr. Bino Joy Associate Professor P.G. Dept. of Commerce Government College Kottayam Nattakam, Kerala-686 013	Commerce / Commerce	**RATIONAL INVESTMENT DECISION IN CAPITAL MARKET- A STUDY ON INDIVIDUAL INVESTORS IN KERALA**	**29.05.2023**	07.07.2023

101	**Smt. Jadeeda K** Manappatt Mankavu P.O Calicut-673007	Dr.Bijulal M V, Assistant Professor, School of International Relations and Politics, Mahatma Gandhi University, Kottayam-686 560 **<u>Co-Guide</u>** Prof.(Dr.) V Mathew Kurian Approved Research Guide in Economics School of International Relations and Politics , Mahatma Gandhi University, Kottayam-686 560	Economics/ Social Sciences (as per U.O No.5481/AcA13/2021/MGU dtd:18.10.2021)	**ECONOMIC AND SOCIAL STATUS OF RETURN EMIGRANTS FROM THE UNITED ARAB EMIRATES (UAE): A Study on Malappuram District in Kerala**	**30.05.2023**	07.07.2023
102	**Sri. K M Vishnu Namboodiri** Kudalmana Radhamadhavam (H) Thalavady P O Alappuzha-689 572	Dr.E B Suresh Kumar Principal (Rtd.) NSS College Rajakumari, Research Supervisor Assumption College Changanacherry	History/ Social Sciences	**HISTORICIZING THE SHIFTS IN CIVIC POLICIES OF HIGHER EDUCATION IN TWENTIETH CENTURY TRAVANCORE**	**02.06.2023**	07.07.2023
103	**Smt. Athira Kunjumon** Nellichaparampil Pariyaram P O Kottayam - 686021	Dr.P Antony Assistant Professor Department of Malayalam St.Berchmans College Changanacherry-686101	Malayalam/ Language & Literature	**amÀIvknÌv hnaÀi\w ae-bm-f-¯nÂ : {]h-W-X-Ifpw {]tbm-K-§fpw sXc-s^{a}-Sp¯ amXr-I-Isf Bkv]-Z-am-¡n-bpÅ]T\w** (as per U.O No.7650/AcA2/2022/MGU dtd.16.07.2022)	**23.05.2023**	07.07.2023

104	**Sri. Sumeshkumar K P** Puthuppallilkunnel (House) Padinjattinkara P O Kottayam-686 571	Dr. C R Suseela Devi, Research Supervisor, Department of Malayalam, NSS Hindu College, Changanacherry.	Malayalam / Language & Literature	**{]hmk kmlnXy {]h-W-X-IÄ apIp-µ-\nepw B\-µnepwþ sXc-s^{a}-Sp¯t\mh-ep-Isf Bkv]-Z-am¡n Hcp]T\w**	**25.05.2023**	07.07.2023
105	**Smt. JYOTHY MARY MATHEW** Kunnel (H) CMC 19, Cherthala P O, Alappuzha PIN - 688524	Dr. Raji Joseph Research Supervisor Post Graduate Dept. of Commerce and Research Center St. Xavier's College for Women, Aluva	Commerce / Commerce	MICRO-FINANCE OPERATIONS FOR FISHERMEN COMMUNITY IN KERALA (U.O.No. 1237/2020/AX/1/ Academic dated: 28.10.2020)	**29.05.2023**	07.07.2023
106	**Smt. Smiji A J** Chullikkatt (H) Thevarkad Varapuzha P O Ernakulam-683 517	Dr.K V Raju Research Supervisor Department of Economics Sacred Heart College Thevara, Kochi-682 013	Economics/ Social Sciences	ECONOMICS OF AQUACULTURE PRODUCTION IN KERALA - A STUDY OF ERNAKULAM DISTRICT (as per U.O No8446/AcA10/2022/MGU dtd.11.08.2022)	**15.06.2023**	07.07.2023
107	**Smt. MANJU C MOHAN** Chakkamadathil Alathur, Thrissur-680 741	Dr.Thomas K V Associate Professor Research & P G Department of Commerce Marian College, Kuttikkanam	Commerce / Commerce	Gulf Returned Entrepreneurs of Kerala - Problems and Prospects	**09.06.2023**	07.07.2023

108	**Smt. AKHILA M K** Koodaram Cherunniyoor P O Varkala Trivandrum PIN-695142	Dr.K.Devadas Reader and HoD(Retd) P. G Department of Commerce S.N.G College, Chelannur , Kozhikode, PIN-673 616	Commerce / Commerce	MANAGEMENT PRACTICES OF WOMEN ENTREPRENEURS IN THE MSME SECTOR OF KERALA (as per U.O.No.122/AcA10/ 2020/MGU dated:09.01.2020)	**09.06.2023**	07.07.2023
109	**Sri. John Mathew** Kulathinte Kizhakkathil (H) Pallippad P O Haripad Alappuzha-690 512	Prof.M H Ilias Professor School of Gandhian Thought and Development Studies Mahatma Gandhi University, Kottayam **Co-Guide** Dr.K M George Chairperson Dr.Paulos Mar Gregorios Chair Mahatma Gandhi University Kottayam	Development Studies (Theology)/ Social Sciences	RE-READING OF BIBLICAL CREATION NARRATIVES : AN ECOFEMINIST UNDERSTANDING	**21.06.2023**	07.07.2023
110	**Smt. PONNY JOSEPH** Karukaparambil (H) Main Road Vattukkunnu Chottanikkara Ernakulam 682312	Dr. Baby Joseph Reader & Research Guide P.G. Dept. of Commerce & Research Centre Bharata Mata College, Thrikkakara	Commerce / Commerce	A CUSTOMER CENTRIC STUDY ON INNOVATIONS IN PRIVATE SECTOR BANKS REGISTERED IN KERALA (as per U.O No.677/2021/AX/1/Academic dtd.23.09.2021)	**23.06.2023**	07.07.2023

111	**Sri. Shaji Varghese** Pattakunnel(H) Edakkattuvayal P O Arakkunnam (Via) Pin-682313	Dr.Sajeev S Associate Professor HOD & Research Guide Department of Malayalam St.Peter's College Kolenchery	Malayalam / Language & Literature	“ss__nÄ IY-I-fpsS BJym\w tIc-f-¯nse {InkvXy³]Ån-I-fnÂ” (F-d-Wm-Ip-fw, tIm«bw PnÃ-I-fn-se sXc-sª-Sp¯ {InkvXy³]f-fn-I-fn-epÅ Nn{X, inev] Ie-Isf Bkv]-Z-am-¡n-bpÅ]T-\w)	**13.06.2023**	07.07.2023
112	**Smt. Neethu P Antony** Panackal Purackal, CMC -28 Cherthala P O Alappuzha -688 524	Prof. Lata Marina Varghese Research Guide PG & Research Dept.of English Baselius College, Kottayam	English/ Language & Literature	'Silence' as Resistance in Modern Indian Plays: A Study of Subjugated Psyche of Women in Urban Spaces	**14.06.2023**	07.07.2023
113	**Smt. Syama N B** Nikathuthara Ayyampilly P O Cheruvipe Ernakulam-682501	Dr.Philip John Research Department of Malayalam Devamatha College, Kuravilangad.	Malayalam/ Language & Literature	ZfnXv þ BZn-hmkn {]Xn-\n-[m\w ae-bmf kn\n-a-bnÂ	**30.06.2023**	07.07.2023
114	**Sri. Akhil Viswam** Pathiruvelil Illam Eraviperoor P O Thiruvalla -689 542	Dr.Lissy Joseph(Retd) Research Guide Department of Malayalam Nirmala College Muvattupuzha	Malayalam/ Language & Literature	tjmUi kwkvImcw amS¼v Ipªp-Ip-«sât\mh-ep-I-fnÂ (as per U.O.No.5991/AcA2/2021/MGU dtd:11.11.2021)	**23.06.2023**	07.07.2023

115	**Sri. Clint Peter Roy** Chempakamangalam House Chettikkunnu Nattakam P O Kottayam - 686013	Dr.George Sebastian Assistant Professor & Research Guide Department of English Newman College Thodupuzha	English/ Language & Literature	Imagined Religions: Constructing Redefined Spirituality in Select Postmodern American Fiction (as per U.O No.8186/AcA2/2022/MGU dtd:01.08.2022)	**26.06.2023**	07.07.2023
116	**Smt. Shiny Abraham** Arumana (H), Peace Lane, Changanassery P. O, Kottayam- 686 104.	**Dr. Siby Zacharias** Professor (Retd.), School of Management and Business Studies, Mahatma Gandhi University, Kottayam-686 560	Management Studies / Management Sciences	**IMPACT OF ORGANIZATIONAL SOCIALIZATION ON ORGANIZATIONAL DEVELOPMENT WITH SPECIAL REFERENCE TO PRIVATE SECTOR LIFE INSURANCE EMPLOYEES**	**20.06.2023**	11.08.2023
117	**Smt. Josna James** Kottarathil (H), Thidanadu P. O, Thanninal, Kottayam-686123	**Dr. Shiny Jose** Professor, Research Guide in Mathematics, St. Thomas College, Pala.	Mathematics/Science	**INTUITIONISTIC FUZZY APPROACH IN OPTIMIZATION TECHNIQUES AND GRAPH THEORY**	**06.07.2023**	11.08.2023
118	**Sri. Jibin George** Peniel, Bethel Gospal Assembly, Vaipur P O, Pathanamthitta-689 588.	**Dr. K. Muhammed Mustafa** Associate Professor, Behavioural Sciences, M.G University, PD Hills, Kottayam, Kerala-686 560.	Special Education / Behavioural Science	**RAPID AUTOMATIZED NAMING, PHONOLOGICAL AWARENESS AND ORTHOGRAPHIC KNOWLEDGE IN MALAYALAM LANGUAGE AMONG PRIMARY SCHOOL CHILDREN**	**07.07.2023**	11.08.2023

119	**Smt. Elssa George** Erecheril, Manarcadu, Kottayam-686019	**Dr. S. Anas** Assistant Professor, School of Chemical Sciences, Mahatma Gandhi University, Kottayam	Chemistry / Science	**Studies on carbon nitride and boron nitride reinforced ABS nanocomposites**	**18.07.2023**	11.08.2023
120	**Sri. Satheesh D.J.** Abeeram, Vadakkevila, Balaramapuram P.O, Thiruvananthapuram - 695 501	**Dr. Jayakumari Isac** Department of Physics, CMS College, Kottayam	Physics / Science	**SYNTHESIS OF TITANIUM (Ti) SUBSTITUTED MANGANESE-ZINC (Mn-Zn) FERRITES AND STUDY OF ITS STRUCTURAL, ELECTRICAL, OPTICAL, MAGNETIC AND MÖSSBAUER CHARACTERISTICS**	**19/07/2023**	11.08.2023
121	**Smt. Anjali Sudhindran** Charakkattu (H), Near GGHS, North Paravur-683 513	**Dr. Seena M Mathai** Assistant Professor, Department of Psychology, Union Christian College, Aluva- 683 102	Psychology / Behavioural Sciences	**Enhancing Executive Functions in Children with Learning Disability using Devised Neuropsychological Intervention**	**10.07.2023**	11.08.2023
123	**Sri. Jogy Alex** Madathikattu Kunnel, Mutholy P. O,Pala-686573	**Dr. Thomas V. Mathew** Associate Professor, Research and PG Department of Chemistry, St. Thomas College, Pala, Arunapuram P. O, Kottayam-686 574	Chemistry / Science	**MACROMOLECULE-FUNCTIONALISED BISMUTH OXIDE NANOPARTICLES FOR ANTIMICROBIAL AND ANTICANCER APPLICATIONS AND THEIR THEORETICAL INTERPRETATIONS**	**18.07.2023**	11.08.223

124	**Smt. Anuja R.** Kalarikkal, Minalur P.O, M.G. Kavu (Via), Thrissur - 680 581.	**Dr. A.P. Thomas** Professor and Director (Retd), School of Environmental Sciences, Mahatma Gandhi University, Kottayam. **<u>Co-Guide</u>** **Dr. E.V. Ramasamy** Professor (Retd), School of Environmental Sciences, Mahatma Gandhi University, Kottayam.	Environmental Science (Zoology)/ Environmental and Atmospheric Sciences	**A STUDY ON THE DIVERSITY OF EARTHWORMS IN SELECTED LAND USE SYSTEMS OF KOTTAYAM DISTRICT, KERALA**	**20/07/2023**	11.08.2023
125	**Smt. Asna M Nesrin** Pazhayampalil (H), Nadackal P.O, Erattupetta, Pin-686 121	**Dr. Seena M Mathai** Assistant Professor, Department of Psychology, Union Christian College, Aluva- 683 102	Psychology / Behavioural Sciences	**Psychological Concomitants of Resilience in Adolescents**	**21.07.2023**	11.08.2023
126	**Smt. Anusree K.G** Kunjuveettil (H), Sreemoolanagaram P.O, South Vellarappilly, Ernakulam - 683 580	**Dr. Indulekha K** Professor (Retd), School of Pure and Applied Physics, Mahatma Gandhi University, Kottayam	Physics / Science	**STUDY OF CHARACTERISTICS OF HARD X-RAY PULSARS**	**01/08/2023**	11.08.2023

127	**Sri. Bejoy Varghese** Bibin Bhavan, Kodumthara, Pathanamthitta P.O, Pin- 689 645	**Dr. S. Krishnakumar** Research Supervising Teacher in Electronics, School of Technology and Applied Sciences, M.G.University Regional Centre, Edappally, Kochi-682 024	Electronics / Technology and Applied Sciences	**ADAPTIVE TECHNIQUE FOR FRACTAL BASED IMAGE COMPRESSION USING SUPERVISED LEARNING METHODS**	**31.07.2023**	11.08.2023
128	**Smt. Dhanya Ajayaghosh** Thoovaravathiyath(H), V.K.C. P.O, Thevakkal, Ernakulam District, Pin- 682 021	**Dr. Santhosh P Thampi** Professor, School of Management and Business Studies, Mahatma Gandhi University, Kottayam	Management Studies / Management Sciences	**A STUDY ON ORGANIZATIONAL CLIMATE AND EMPLOYEE PERFORMANCE IN SELECT SCHEDULED COMMERCIAL BANKS IN KERALA**	**03.08.2023**	11.08.2023
129	**Smt. Jeeva M. Philip** Mannaparambil(H), Maradu, Ernakulam, Kerala-682 304.	**Dr. C. T. Aravindakumar** Vice Chancellor, Mahatma Gandhi University, Kottayam- 686 560	Environmental Science/ Environmental and Atmospheric Sciences	**Analysis of Contaminants of Emerging Concern in Selected Drinking Water Sources and Their Degradation Studies**	**27.07.2023**	11.08.2023
130	**Sri.Agney G K** Kaithavanayil(H) Adinadu South Kattilkadavu P O Karunagappally Kollam-690542	**Dr. Pratheep P S** Professor PG & Research Department of History, Catholicate College, Pathanamthitta-689 645	History / Social Sciences	A STUDY ON THE SANITATION OF URBAN PLACES - PLANNING AND PUBLIC HEALTH IN TRAVANCORE, 1895-1957	**12.07.2023**	11.08.2023

131	**Smt.Jeena Shelly** Pallimuttam (H) Devagiri Medical College P.O Calicut -673 008	**Dr.Roy C Mathew** Research Guide, Mahatma Gandhi University Director & HOD (Rtd.) School of Gandhian Thought and Development Studies, Mahatma Gandhi University, Kottayam **Co-Guide** **Dr.Mary Venus C J** Research Co-Guide School of Gandhian Thought and Development Studies Mahatma Gandhi University Priyadarshini Hills P O, Kottayam	Social Work / Social Sciences	EFFICACY OF EDUCATION: AS A DEVELOPMENT TOOL FOR MUTHUVAN TRIBES IN KERALA [as per U.O.No 1884/AC A 13/2022/MGU dated:22.02.2022]	**03.07.2023**	11.08.2023
132	**Sri. MAHESH KUMAR T. M.** Thundiyil House Cherukole P O Kozhencherry, Pathanamthitta District - 689650	Dr.Philip Varughese (Porattoor) Associate Professor(Retd) P.G. & Research Dept. of Commerce St. Thomas College, Kozhencherry	Commerce / Commerce	A COMPARATIVE STUDY OF SERVICE QUALITY AND CUSTOMER SATISFACTION BETWEEN BSNL AND AIRTEL IN MANGALORE DISTRICT	**07.07.2023**	11.08.2023
134	**Sri.Robin Mathew** Eriyanickal (H) Mutholy P.O Panthathala-686 597	**Dr.Sandhya R S** Research Guide, SGTDS Professor & Head Department of Sociology University of Kerala, Kariavattom Thiruvananthapuram - 695 581	Gandhian Studies (Politics and Human Rights) / Social Sciences	Human Rights Education and Child Rights: A study with special reference to Secondary School students in Kottayam District, Kerala [as per UO No.2911/AX/2/2017/Acad dated:18.05.2017]	**14.07.2023**	11.08.2023

135	**Smt. ROHINI LAKSHMI KUNJAMMA** Endamthuruthil (H) Puramattom P O Thiruvalla Pathanamthitta Dist PIN - 689543	Dr. Varghese Antony Associate Professor(Retd) & Research Guide Research & Post Graduate Department of Commerce St. Thomas College, Kozhencherry	Commerce / Commerce	CHIT FUND AS AN INVESTMENT OPTION AMONGST THE RURAL HOUSE HOLDS - A STUDY WITH SPECIAL REFERENCE TO MISCELLANEOUS NON BANKING COMPANIES IN KERALA	**26.07.2023**	11.08.2023
136	**Smt. RIYA MARY** Thenamparambil (H) KSN Menon Road Kochi, PIN 682016	Dr. Joseph George Research Guide PG and Research Department of Commerce Sacred Heart College (Autonomous) Thevara, Kochi - 682 013	Commerce / Commerce	GREEN CONSUMERISM IN KERALA WITH SPECIAL REFERENCE TO FAST MOVING CONSUMER GOODS	**14.07.2023**	11.08.2023
137	**Smt. REJANI R K NAIR** Kakkuzhivadakkethil Kanjiraveli Aranmula P. O. Pathanamthitta PIN - 689533	Dr. Varghese Antony Associate Professor (Rtd.) Head, Dept. of Commerce St.Thomas College Kozhencherry-689 641	Commerce / Commerce	INVESTMENT BEHAVIOUR IN MUTUAL FUNDS - A STUDY WITH REFERENCE TO EQUITY LINKED SAVINGS SCHEME IN KERALA	**07.07.2023**	11.08.2023
138	**Smt. SUSMITHA G** 20/527-A, Swathi, Gandhi Lane Nambiapuram Road Palluruthy Kochi - 682 006	Dr. Remya Ramachandran Research Guide P.G and Research Department of Commerce Sacred Heart College (Autonomous), Thevara- 682 013	Commerce / Commerce	SOCIAL PERFORMANCE MANAGEMENT OF MICRO FINANCE INSTITUTIONS IN KERALA	**07.07.2023**	11.08.2023

139	**Smt. INDULEKHA K** Chaithram (H) Desom P O, Aluva Ernakulam Dt. PIN - 683102	Dr. Vineeth K M Research Guide PG and Research Department of Commerce Maharaja's College, Ernakulam, PIN - 682 011	Commerce / Commerce	INFLUENCE OF STRATEGIC HR PRACTICES ON EMPLOYEE ENGAGEMENT- A STUDY WITH SPECIAL REFERENCE TO INFOPARK, KOCHI	**14.07.2023**	11.08.2023
140	**Smt. Chaithanya Antony** Lovedale Mariathuruthu P O Kudayampady Kottayam-686017 (U.O No.6091/AC A 2/2022/MGU Dtd.10.06.2022)	Dr.Amstrong Sebastian Research Guide & Associate Professor, Post Graduate & Research Department of English,Nirmala College Muvattupuzha	English/ Language & Literature	Psychoanalysing Fiction: A Study of Obsessive Compulsive Disorder in the Select Novels	**13.07.2023**	11.08.2023
141	**Sri. Santhosh T Kaleb** Unnathanil Valakuzhy Pathanamthitta-689544	**Dr. Raju S** Professor School of Social Sciences Mahatma Gandhi University Pullarikunnu, Kottayam – 686 041 [as per UO No.7499/2015/ AX/1/ Academic dtd:31.12.2015]	History/ Social Sciences	METAMORPHOSIS OF WATERSCAPE INTO GREENSCAPE: RECLAMATION IN VEMBANAD WATER BODY [as per U O No.759/2021/AX/2/Academic dated: 18.11.2021]	**04.08.2023**	11.08.2023
142	**Smt. Sheena V J** House No.12 Rahath Apartment Moolepadam North Kalamassery P O Ernakulam - 683104	**Dr. Asok Kumar N K** Asso.Prof.&HoD Dept. of Sanskrit Nyaya Govt.Sanskrit College Thiruvananthapuaram.	Sanskrit/ Language & Literature	Kristubhāgavata and It's Philosophy : A Study	**11.07.2023**	11.08.2023

143	**Sri. George Aloysious** Melayil House Mathilil P O Kollam -691 601	**Dr. Ajayakumar G** Associate Professor & Research Guide, Department of Malayalam, University College Thiruvananthapuram	Malayalam/ Language & Literature	Xoc-tZiPohnXw ae-bmfkn\n-a-bnÂ - Hcp kmwkvIm-cnI hni-I-e-\w	**31.07.2023**	11.08.2023
144	**Smt.Ancy Isaac** Chennemkudiyil Vengoor Ernakulam-683546	**Dr.Sibu M Eapen** Research Guide Department of Malayalam U.C College, Aluva - 683102	Malayalam/ Language & Literature	{]hmkw B[p-\n-tIm-¯c PohnX Npäp-]m-SnÂ sXc-s^{a}-Sp¯ t\mh-ep-Isf ap^{3}\nÀ¯n-bpÅ]T-\w	**27.07.2023**	11.08.2023
145	**Smt. Tilda Mary Daniel** Koickamannil House Perinjottackal (P.O) Konni, Pathanamthitta Pin : 689 692	Dr.Roy Sam Daniel Research Supervisor C M S College, Kottayam Mahatma Gandhi University	Commerce / Commerce	**A study on the internationalization of Indian Pharmaceutical companies**	**04.08.2023**	11.08.2023
146	**Smt. Midhila Baby** Kuzhikkanamthandathil(H), Mutholapuram P. O, Ernakulam - 686 665	**Dr. Mathews T Thelly,** Head and Research Guide, Department of Botany, Kuriakose Elias College, Mannanam- 686 561.	Botany/ Science	**Phytochemical and Pharmacological Studies on *Ziziphus rugosa* Lam.**	**11.08.2023**	11.09.2023
147	**Sri. Jomit T Mathew** Mavolikizhakkathil (H), Muttom P.O, Haripad, Alappuzha-690511.	**Dr. Tomlal Jose E** Associate Professor, Department of Chemistry, St. Berchmans College, Changanacherry.	Chemistry / Science	**Marine Polysaccharide Based Electrospun Nanofibres for Functional Applications**	**11.08.2023**	11.09.2023

148	**Smt. Anila I** Thayyil, Ponakam, Mavelikkara P.O, Thekkekkara, Alappuzha P.O, Kerala - 690 101	**Dr. Jacob Mathew M** Principal & Associate Professor (Retd), Department of Physics, St Berchmans College, Changanassery, Kottayam	Physics / Science	**Synthesis and Characterization of Nanostructured Ferrites for Magnetic Hyperthermia Applications**	**17.08.2023**	11.09.2023
149	**Smt. Shila Jasmine L S** Kripa Bhavan, JRA-428, Jai Nagar, Thirumala P O, Thiruvananthapuram- 695 006	**Prof. (Dr.) Asha J.V.** School of Pedagogical Sciences Mahatma Gandhi University, Kottayam.	Education/Education	**EFFECTIVENESS OF A LEARNING PACKAGE FOR EARLY IDENTIFICATION OF CHILDREN WITH SPECIAL NEEDS ON AWARENESS, ATTITUDE AND COMPETENCY AMONG PRESCHOOL TEACHERS**	**04.08.2023**	11.09.2023
150	**Sri.PRAJOD SUNNY** Kulamakkal (H) Kizhathadiyoor P O Pala, Kottayam (Dt.) PIN 686 574	Prof.(Dr.) Ajimon George Professor, Research & PG Department of Commerce Marian College Kuttikkanam (Autonomous) Pin : 685 531	Commerce / Commerce	CUSTOMER PERCEPTION AND SATISFACTION TOWARDS MOBILE WALLETS - AN EMPIRICAL STUDY IN KERALA	**04.08.2023**	11.09.2023
151	**Smt.Nisha Ann Jacob** Mattathil Kottayam - 686001	Dr.Sebastian Joseph Associate Professor (Retd.), UC College Aluva	History / Social Sciences	TRANSITION TO MODERNITY : MAKINGS OF KOTTAYAM	**14.08.2023**	11.09.2023
152	**Sri.Anil M R** Mulamkoottathil Kurichimuttom P O Pathanamthitta - 689532	Prof.(Dr.) Lata Marina Varghese Research Guide Baselius College, Kottayam	English/ Language & Literature	Encounters with Subaltern Disability and Social Exclusion: A Comparative Study of Select Fictions and Films	**21.08.2023**	11.09.2023

153	**Sri.Shine P S** Plamparambil Koothattukulam Ernakulam 686 662	**Dr. P Sanal Mohan**, Former Professor, School of Social Sciences, Mahatma Gandhi University, Malloossery P O, Pullarikunnu, Kottayam-686 041 [as per UO No.2554/2016/AX/1/ Academic dated 03.05.2016]	Journalism & Communication / Social Sciences	DALIT LAND MOVEMENTS, MEDIA AND CITIZENSHIP IN CONTEMPORARY KERALA [as per UO No.6139/ACA10/2021/MGU dtd:18.11.2021]	**25.08.2023**	11.09.2023
154	**Smt. Reshmi John** Valanjattil, Chalukunnu, Kottayam- 686 001	Dr. Jissy Mathew Associate Professor, Dept.of Chemistry, Assumption College, Changanacherry (Research Guide, S B College, Changanacherry.) **External Expert** Dr. C.T. Aravindakumar Vice Chancellor, Mahatma Gandhi University, Kottayam	Chemistry / Science	**Spectroscopic investigation on the interaction of Environmental contaminants with Proteins**	**12.09.2023**	21.10.2023
155	**Sri. Ajil P. A.** Parodath House, Mundamveli P.O, Ernakulam- 682 507	Dr. Jaya T. Varkey Associate Professor & HOD, Dept.of Chemistry, St. Teresa's College, Ernakulam-682011	Chemistry / Science	**SYNTHESIS, CHARACTERISATION AND APPLICATION STUDIES OF METAL NANOPARTICLES STABILIZED IN POLYMERIC MICROGEL**	**19.09.2023**	21.10.2023

156	**Smt. Preethi K Pillai** Devaprasanthy (Asok Bhavan), Pakalomattom P.O, Kuravilangadu, Kottayam- 686 633	Dr. J Suresh Kumar Research Supervisor in Mathematics, N.S.S. Hindu College, Changanacherry	Mathematics / Science	**A STUDY ON GRAPH COLORINGS AND RELATED TOPICS**	**07.09.2023**	21.10.2023
157	**Smt. Mini Paul** Horizon Daffodils, Apartment 2 D, Padam Road, Vaduthala, Pin: 682 023	Dr.Giri Sankar S.S, Associate Professor, Govt. Law College, Ernakulam	Law/Law	**CONSERVING HUMAN RIGHTS OF SENIOR CITIZENS IN INDIA – AN ANALYTICAL STUDY ON THE EFFECTIVENESS OF LEGAL MECHANISMS WITH SPECIAL REFERENCE TO KERALA**	**08/09/2023**	21.10.2023
158	**Sri. Blesson George** Naduvilemuriyil, Pariyaram P.O, Elanthur, Pathanamthitta - 689 643	Dr. Ninan Sajeeth Philip Associate Professor, Department of Physics, St. Thomas College, Kozhencherry	Physics / Science	**Theoretical Formalism of Machine Learning**	**04/09/2023**	21.10.2023
159	**Smt. Athira N. R** Nambrattil House, Nayarambalam P. O, Ernakulam- 682509.	Dr. E.S. Jeevanand Professor, Department of Mathematics, Union Christian College, Aluva (U O No: 5647/2018/A XI/2/Academic dated 20.07.2018)	Statistics/ Science	**ESTIMATION OF THE RESIDUAL ENTROPY FUNCTION OF FINITE RANGE DISTRIBUTION IN REAL DATA SITUATION** (U O No-106/AC A11/2023/MGU dated 06.07.2023)	**20.09.2023**	21.10.2023

160	**Smt. Jissy Jacob** Chempakathinal (H), Chenappady P. O, Kottayam - 686 520	Dr. Sunny Kuriakose Professor & Research Guide, St. Thomas College,Palai. **Co-guide** Dr. Sabu Thomas Founder Director, International and Inter University Centre for Nanoscience and Nanotechnology, Professor, School of Chemical Sciences, Mahatma Gandhi University, Kottayam	Chemistry / Science	**Sustainable Poly(Lactic Acid) / Functionalized Mesoporous Silica Biocomposites for Intelligent Fish Packaging**	**26.09.2023**	21.10.2023
161	**Smt. Jeena M. S** Melpallikudi (H), Poopara P. O, Idukki District, Pin- 685 619	Dr. Lovelymol Sebastian Research Guide, Department of Mathematics, St. Thomas College, Palai	Mathematics / Science	**FIXED POINT THEOREMS IN VARIOUS METRIC SPACES**	**27.09.2023**	21.10.2023
162	**Sri. Vinod Mathew** Kathikulathil, Praikara, Mavelikkara, Alappuzha	Dr. Punnen Kurian Research Guide in Environmental Sciences, Mahatma Gandhi University, Tropical Institute of Ecological Sciences (TIES), Kottayam,	Environmental Science (Agronomy)/ Environmental and Atmospheric	**Integrated nutrient management (INM) strategy in cassava (*Manihot esculenta* Crantz) with special emphasis on Arbuscular mycorrhizal fungi (AMF)**	**20.09.2023**	21.10.2023

163	**Smt. Sreeja S.** Mullasseril (H) Cheeranchira P. O Changanacherry	Dr. Leena Leon Associate Professor and Research Guide, Dept. of Home Science and Centre for Research, St. Teresa's College (Autonomous) Ernakulam, Pin-682 035	Home Science/ Science	**KNOWLEDGE, ATTITUDE AND PRACTICES OF FOOD SAFETY INSPECTORS - AN ASSESSMENT AND AWARENESS BUILDING**	**06.10.2023**	21.10.2023
164	**Smt. Sheethal S** Pankajamandiram, Kuttikkattukara P.O, Udyogamandal-683 501	Dr. Ratheesh M Assistant Professor, Department of Chemistry, St. Thomas College, Palai	Biochemistry / Science	**EFFECT OF GLUTATHIONE ENRICHED HERBAL FORMULATION ON EXPERIMENTAL DIABETIC MODEL: POSSIBLE ROLE IN AGE ASSOCIATED PATHOGENESIS**	**06.10.2023**	21.10.2023
165	**Sri. Mohammed Roshif U** Uppathil (H), Korad Ozhur P.O, Malappuram, PIN- 676 307	Dr. Afsal E M Supervising Teacher, School of Management and Business Studies, Mahatma Gandhi University, Kottayam, Kerala	Management Studies / Management Sciences	**A STUDY ON RELATIONSHIP AMONG CORPORATE GOVERNANCE, INTELLECTUAL CAPITAL AND PERFORMANCE OF IT COMPANIES IN INDIA**	**10.10.2023**	21.10.2023
166	**Smt. Ambili C.K** Indu Bhavan, Mariathuruth P.O, Pin- 686 027	Dr. C R Harilakshmeendra Kumar, Assistant Professor, School of Gandhian Thought and Development Studies, Mahatma Gandhi University, Kottayam	Psychology / Behavioural Sciences	**ANGER EXPRESSION IN RELATION TO STRESS TOLERANCE AND QUALITY OF LIFE OF WOMEN POLICE PERSONNEL**	**09.10.2023**	21.10.2023

167	**Smt. Sneha Mathew** Alunkal (H), Modapoika P. O, Nilambur, Malappuram, Pin - 679331	Dr. Beena Mathew Senior Professor, School of Chemical Sciences, Mahatma Gandhi University, Kottayam	Chemistry / Science	**Biomass Derived Carbon Based Nanomaterials for Diverse Applications**	**13.10.2023**	21.10.2023
168	**Smt. Rekha A G** Sarovaram, North Gate Vaipin Padi Vaikom P O Kottayam-686141	Dr. Ambika A Nair Research Supervisor PG & Research Dept. of Malayalam Maharaja's College, Ernakulam - 682011	Malayalam/ Language & Literature	{]hmkPohnXw þ hnem-kn-\n-bpsS t\mh-ep-I-fnÂ	**19.09.2023**	21.10.2023
169	**Smt.Anitha D Kini** 4/1128 Jayanivas North Cherlai Cochin- 682002	Dr Chithra N R Associate Professor (Retd) & Research Guide (M.G University, Kottayam), St.Joseph's College for Women, Alappuzha - 688001	Hindi/ Language & Literature	SAMKALEEN RAJNAITIK VYANGYA NATAK: EK VISHLESHNATMAK ADHYAYAN	**20.09.2023**	21.10.2023
170	**Smt. BILU JOB** Marakkam Veettil Marakkam Lane S. Kaloor, Kochi Ernakulam District - 682017	Dr. Sybila Pius Fernandez Research Guide Research and PG Department of Commerce, St. Xavier's College for Women, Aluva Ernakulam Dist	Commerce / Commerce	AN EVALUATIVE STUDY ON THE EFFECTIVENESS OF FINANCIAL EDUCATION PROGRAMMES OF FINANCIAL LITERACY CENTRES IN ERNAKULAM DISTRICT [Title of Research Changed vide U.O.No.6646/ACA 10/2021/MGU Dated: 03.12.2021]	**29.09.2023**	21.10.2023

171	**Sri.Bineesh C B** Chalil (H) Anthinad P O Kottayam - 686 651	Dr. Biju Lekshmanan Head of the Department School of Gandhian Thought and Development Studies Mahatma Gandhi University Kottayam - 686560	Development Studies / Social Sciences	SOCIAL EMPOWERMENT OF TRANSGENDER THROUGH ENTREPRENEURSHIP - A STUDY WITH SPECIAL REFERENCE TO KERALA	**05.10.2023**	21.10.2023
172	**Sri. Dileep P Chandran** Panickaveedu (H) CMC 35, Cherthala P O Alappuzha - 688524	Dr. Biju Lekshmanan Head of the Department School of Gandhian Thought and Development Studies Mahatma Gandhi University Kottayam - 686560	Development Studies (Political Science) / Social Sciences	REPRESENTATION OF VIOLENCE IN POLITICAL THOUGHT IN INDIA : CONCEPTUALIZING THE IDEA OF NATIONALISM	**28.09.2023**	21.10.2023
173	**Smt.Bismi Vijayan** Koochedath(H) Anakulam P O Idukki,PIN- 685 565	Dr.Nibu Thomson Research Guide Post Graduate & Research Department of English Nirmala College Muvattupuzha	English/ Language & Literature	Discoursing Children's Narratives: A Study of Select Crossover Works of Angela Carter [as per UO No.6708/AcA2/2022/MGU dtd:29.06.2022]	**04.10.2023**	21.10.2023
174	**Sri. EBIN P MANI** Puthanpurackal Chillithodu Idukki - 685 561	Dr. Jacob Thomas Associate Professor (Retd) Research Supervisor Department of Commerce CMS College, Kottayam	Commerce / Commerce	CREDIT DEPLOYMENT OF KERALA GRAMIN BANK : A STUDY OF IDUKKI DISTRICT [Change of Title of Research vide U.O.No. 175/2019/AX/1/Academic Dated : 01.01.2019]	**29.09.2023**	21.10.2023

175	**Sri. SHAJI THOMAS** Kamukummattathil (H) Perinchankutty P O Murickassery Idukki District - 685 604	Dr.Johnson V Associate Professor(Retd) and Research Guide Research and PG Department of Commerce, Pavanatma College, Murickassery	Commerce / Commerce	TOTAL QUALITY MANAGEMENT - A COMPARATIVE STUDY AMONG THE HIGHER EDUCATION INSTITUTIONS IN KERALA [Title of Research Changed Vide U O No. 3749/ACA 10/2023/MGU Dated : 31.03.2023]	**16.10.2023**	21.10.2023

1.	**Smt. Ceena Mathews** Chembakathinal (H), Yasoram Road, Christopher Nagar, Ollur P.O, Thrissur - 680 306	**Dr. Anuj Mohamed** Professor, School of Computer Sciences, Mahatma Gandhi University, Kottayam	Computer Science / Science	An Efficient Deep Learning Framework for Identification of Tumor in Multisequence Brain MRI	**16/10/2023**	24.11.2023
2.	**Sri. Binoy K R** Kathithara House, Nayarambalam P O, Ernakulam - 682 509	**Dr. Kishorkumar B.S.** Associate Professor, Department of Physical Education, SAS SNDP YOGAM COLLEGE, Konni, Pathanamthitta	Physical Education / Physical Education and Sports Sciences	A STUDY ON PSYCHOLOGICAL PROFILES OF WINNERS AND LOSERS AMONG ALL INDIA INTERVARSITY SOCCER PLAYERS	**06/10/2023**	24.11.2023
3.	**Smt. Shahena S** Nalakath House, Parakkadavu, Kurumassery, Ernakulam-683 579	**Dr. Linu Mathew** Professor, School of Biosciences, Mahatma Gandhi University	Biotechnology / Science	***Allelopathic interactions of Wedelia trilobata L. (Fa. Asteraceae)***	**18.10.2023**	24.11.2023

4.	**Smt. Ramya S** Manovalsam, Near S.B College, Changanasseri - 686 101.	**Dr. T.V. Thulasidharan (Retd)** Professor School of Pedagogical Sciences Mahatma Gandhi University, Kottayam.	Education/Education	**EFFECTIVENESS OF AN E-CONTENT IN ECONOMICS ON SELECT HIGHER ORDER THINKING SKILLS AMONG HIGHER SECONDARY SCHOOL STUDENTS**	**19/10/2023**	24.11.2023
5.	**Smt. Lisha P. Balan** Pathiyil (H), Kechery P.O, Thrissur - 680 501	**Dr. Neelima Ranjith** Assistant Professor, Department of Psychology, Union Christian College, Aluva	Psychology / Behavioural Sciences	**Cognitive Retraining for Prospective Memory and Associated Neuropsychological Functions in Obsessive-Compulsive Disorder**	**25.10.2023**	24.11.2023
6.	**Smt. Anjaly K. S** Sruthi (H), Gurumandiram Road, Gandhi Nagar P O, Kottayam- 686 008	**Dr. P.T. Baburaj** Professor (Retd.), School Behavioural Sciences, Mahatma Gandhi University, Kottayam, Pin- 686 560 **<u>Co-Guide</u>** Dr. Sr. Mary Lucita	Rehabilitation Nursing / Behavioural Sciences	**PSYCHOSOCIAL ASPECTS, QUALITY OF LIFE AND COPING STRATEGIES OF MOTHERS OF CHILDREN WITH INTELLECTUAL DISABILITY IN RELATION TO MOTHER EMPOWERMENT PROGRAMME**	**30.10.2023**	24.11.2023
7.	**Smt. Meritty Jacob** Adukkuvelil House, Kallooppara P O, Thiruvalla, PTA- 689 583	**Dr. Neeta N. Nair,** Professor, Department of Botany, Mar Thoma College, Thiruvalla- 689 103.	Botany/ Science	**Phytochemical screening of some selected plant extracts on seed borne fungi of *Vigna unguiculata*(var. Sesquipedalis (L.)Verdcourt)**	**08.11.2023**	24.11.2023

8.	**Smt. Diana Elizabeth Jose** Valummel (H), Amanakara P. O, Ramapuram, Kottayam-686576	**Dr. Thomas V. Mathew** Associate Professor, Research and PG Department of Chemistry, St. Thomas College, Pala, Arunapuram P. O, Kottayam-686 574	Chemistry / Science	**SURFACE MODIFICATION OF TITANIUM DIOXIDE NANOPARTICLES USING FUNCTIONALIZED BIOCOMPATIBLE MACROMOLECULES: THEORETICAL INTERPRETATIONS, ANTIMICROBIAL PROPERTIES AND ANTICANCER APPLICATIONS**	**13.11.2023**	24.11.2023
9.	**Smt. Deepthi G. Nair** Deepasree House, Vazhappally West P.O, Changanassery, Kottayam- 686 103.	**Dr. Nisha P. Aravind,** Asst. Professor, Dept. of Zoology, CMS College, Kottayam, Kerala, Pin- 686 001.	Zoology/Science	**Ecology of Mosquitoes with Special Reference to *Aedes albopictus* in the Rubber Plantations of Kottayam District, Kerala**	**10.11.2023**	24.11.2023
10	**Sri. Seiko Jose** Chittilappilly (H), Peramangalam P. O, Thrissur-680545	**Prof.(Dr) Sabu Thomas** Chairman, Trivandrum Engineering Science & Technology Research Park, Former Vice Chancellor, Mahatma Gandhi University, Kottayam.	Chemistry / Science	**DEVELOPMENT OF BIO/GREEN COMPOSITES FROM INDIAN COARSE WOOL**	**02.11.2023**	24.11.2023

11.	**Smt. Sreelakshmi Rajesh** Chettiyaruparambil (H), Neericode P.O, Koduvazhanga, Aluva, Ernakulam, Pin - 683 511.	**Dr. M. Anilkumar,** Associate Professor & Head, Department of Botany, Union Christian College, Aluva, Ernakulam-683 102, Kerala.	Botany/ Science	**MOLECULAR STUDIES OF ENDOPHYTIC BACTERIA ASSOCIATED WITH ECLIPTA PROSTRATA (L.) L. WITH SPECIAL REFERENCE TO HAIR GROWTH PROMOTION ACTIVITY**	**17.11.2023**	24.11.2023
12.	**Smt. SHINEY C N** Kottekat House Uzhuvathu Kadavu Kodungallur Thrissur - 680664	Dr. Asha E Thomas Assistant Professor and Research Guide, PG Department of Commerce, St. Paul's College Kalamassery - 683 503	Commerce / Commerce	COASTAL DESTINATIONS AND TOURISM ACTIVITIES IN KERALA	**16.10.2023**	24.11.2023
13.	**Smt. SUMI SUSAN PHILIP** Puthuparambil (H) Gurunathanmmanne P O Seethathode Pathanamthitta PIN - 689667	Dr. Biju T George Associate Professor & Research Guide, Research and Post Graduate Department of Commerce, Bishop Abraham Memorial College Thuruthicad - 689 597	Commerce / Commerce	IMPACT OF MICRO INSURANCE SCHEMES AMONG THE MARGINALISED SOCIETY IN KERALA	**16.10.2023**	24.11.2023
14.	**Smt.Akhila Sara Varughese** Pullampallil Thadathil Nellickamon P O Ranni, Pathanamthitta -689674	Dr.Nibu Thomson Research Guide Post Graduate & Research Department of English Nirmala College Muvattupuzha	English/ Language & Literature	FROM EPICS TO GRAPHIC NOVELS : A VISUAL NARRATOLOGICAL READING OF SELECT ADAPTATIONS	**16.10.2023**	24.11.2023
15	**Smt. Sujamol Joseph** Nirmala Bhavan Nirmalagiri P O Kuthuparamba Kannur-670 701	Prof. Dr. James John Research Guide in History Assumption College Changanacherry	History / Social Sciences	THE PORTUGUESE AND THE LOCAL RULERS OF MALABAR (KERALA) DURING THE 16TH AND 17TH CENTURIES	**16.11.2023**	24.11.2023

16	**Sri. Vishnu N** Cherukaraveliyil (H) Kokkothamangalam P O Cherthala Alappuzha-688527	Prof. (Dr.) Jyothimol P Vice Principal Professor and Research Guide of English Baselius College Kottayam	English/ Language & Literature	Phenomenology of Freedom : A Study of Post - Emergency Narratives	**17.11.2023**	24.11.2023
17	**Smt.Neethumol G K** Koyickalettu(H) Pakalomattom P O Kuravilangad-686633	Dr.Brigit Paul Research Guide, Department of Hindi, St.Thomas College, Arunapuram P O, Pala, Kottayam, Pin-686574.	Hindi/ Language & Literature	Desh Vibhajan Par Adharith Hindi Upanyas - Ek Adhyayan	**09.11.2023**	24.11.2023
18	**Sri.Asharafsha C M** Nishan, Chandanathope P O, Mekone, Kollam-691 014	Dr.George Sebastian Assistant Professor & Research Guide, PG and Research Dept. of English, Newman College Thodupuzha ,Idukki-685585	English/ Language & Literature	Re-reading multiculturalism: A Foucauldian reading of select Canadian narratives	**10.11.2023**	24.11.2023
19	**Smt. RENUKA K K** Konnanath (H) Perumthiruthi Pazhanji, Thrissur PIN 680 542	Dr. M Geetha Research Guide P.G & Research Department of Commerce The Cochin College Kochi - 682 002	Commerce / Commerce	CONSUMPTION OF JUNK FOOD - A STUDYWITH SPECIAL REFERENCE TO YOUTH IN KERALA (as per U.O.No.12727/ AcA10/2022/MGU dated:15.12.2022)	**03.11.2023**	24.11.2023

20	**Sri. ANDREWS T.** Vadakkedom Nedumudy Alleppey PIN - 688 505	Dr. Biju T George Associate Professor & Research Guide, Research and Post Graduate Department of Commerce, Bishop Abraham Memorial College Thuruthicad - 689 597 [Supervising Teacher change vide U.O.No.3166/2019/ AX/1/ Academic dated :18.10.2019]p	Commerce / Commerce	A STUDY ON THE PROBLEMS AND PROSPECTS OF PADDY PRODUCTION AND MARKETING IN KERALA (as per U.O.No.1969/AcA10 /2023/ MGU dated:17.02.2023)	**03.11.2023**	24.11.2023
21	**Smt. JESITHA J** Kamala Nivas Kanjirampallam Road Ayyanthole Thrissur - 680 003	Dr. Mathew Jacob Associate Professor (Rtd) Department of Commerce St. Peter's College, Kolenchery Ernakulam - 682 311 M.G. University Research Guide, C M S College, Kottayam. (as per U.O.No.2336/2019/ AX/1/ Academic dated :14.08.2019)	Commerce / Commerce	Brand Loyalty in Beauty Care Products- A Study Among the Customers in Kerala (as per U.O.No.9057/AcA 10 /2022/MGU dated:02.09.2022)	**03.11.2023**	24.11.2023
22	**Smt.Soumya V S** Valavoormattathil (H) Valavoor, Kottayam-686 635	Dr. Manjula K Research Guide & Associate Professor (Retd.) M A College, Kothamangalam	Economics / Social Sciences	FOOD SECURITY AND FOOD SUBSIDY IN KERALA	**06.11.2023**	24.11.2023

23	**Smt.Indu P** Indeevaram Mannur Kozhikode-673328	Dr.Saji Mathew Associate Professor School of Letters Mahatma Gandhi University, PD Hills P.O., Kottayam-686560	English/ Language & Literature	Exploring the Right to the City: An Enquiry into the Social Production of Kochi in Select Malayalam Films (as per U.O.No.12811/Ac A2/ 2022/MGU dated:19.12.2022)	**03.11.2023**	24.11.2023
24	**Smt. Suja Mol M** Ikkaraputhen Veedu Malayalapuzha Eram P.O Pathanamthitta	Dr.Mini George Prof.,HOD & Research Guide (Rtd), P.G & Research Dept.of Hindi, Catholicate College, Pathanamthitta	Hindi/ Language & Literature	DR. RAHI MASOOM RAZA KE UPANYASOM MEIN VYAKTA SAMPRADAYIK SANGHARSH	**21.11.2023**	24.11.2023

MAJOR EVENTS 2023 (PHOTO GALLERY)






എസ്. മുഹമ്മദ് ഷാ
കെവിൻ സുനിൽ
ഐശ്വര്യ ടി. സോമൻ
എൽസ ചാക്കോ
എസ്. അമിത
ടി.വി. വൈശാഖ്
എസ്. ഗൗതമി
ഡി.കെ. അഭിജിത്
ട്രീസ റെജി
അബിൻ രാജ്
ജെ.എസ്. അശ്വതി
വി. ശ്രീലക്ഷ്മി








K N RAJ SCHOOL OF ECONOMICS
Mahatma Gandhi U ity
ECO MICS AY
ECONOMIX


olkata - 700 074


Mahatma Gandhi University Library, Kottayam
Women's Day-2023
2023 March 7, 11 AM
Prof (Dr) Sabu Thomas
Dr. Arathi P M
Assistant Professor,
"Equal Justice:
Seminar Hall,
M. G University Library
Reading Room
QUIZ



MGU MINISTER DR. R. BINDHU



Merit Award Distribution - SPESS 1



MGU DR RADHAKRISHAN CENTRE



International Day against Drug Abuse - June 26



RADHAKRISHNAN AWARD MGU



IUCDS - MSW Course



MGU independence day

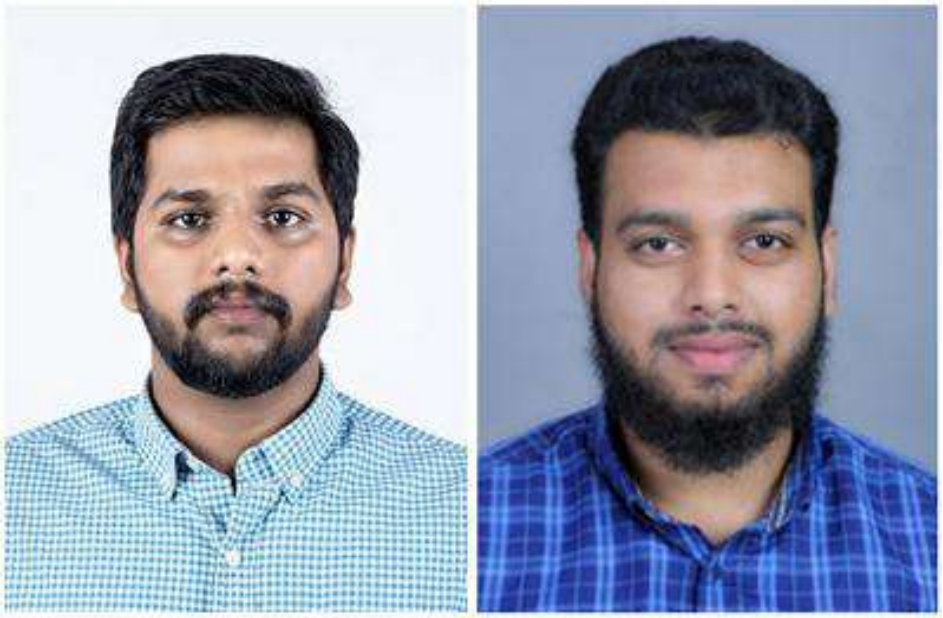

Fellowship - SEM



MGU-STARTUP



MGU-Clarivate award



Budget 2024-25



MGU NELSON MANDELA CHAIR



INTER UNIVERSITY CENTRE FOR DISABILITY STUDIES

VARIOUS COURSES OFFERED BY MGU

Archaeology & Museology (3 year Advanced 3)

B.A Animation & Graphic Design

B.A Animation & Visual Effects

B.A Arabic

B.A Arabic (Voc. Translation)

B.A Arabic Model I

B.A Audiography& Digital Editing

B.A Bharatanatyam

B.A Chenda

B.A Communicative English

B.A Communicative English (3 Main)

B.A Communicative English (Double Main)

B.A Communicative English (Triple Main)

B.A Communicative English Model III

B.A Communicative English Model III (Double Main)

B.A Communicative English Model III (Triple Main)

B.A Corporate Economics

B.A Dance (BharathNatyam)

B.A Economics

B.A Economics (Hons.)

B.A Economics Model I
B.A Economics Model II

B.A Economics Model II (Voc. Foreign Trade)

B.A Economics Model II (Voc. Insurance)

B.A English

B.A English (Communication & Journalism) (Triple Main)

B.A English (Voc.)

B.A English Language & Literature

B.A English Literature

B.A English Model I

B.A English Model I (Language & Literature)

B.A English Model I Language & Literature

B.A English Model I Language & Literature (Administrative Assistant)

B.A English Model I Language & Literature (Voc. Active English)

B.A English Model I Language & Literature (Voc. Teaching)

B.A English Model I Language &LiteratureI (Voc. Journalism)

B.A English Model II

B.A English Model II (TELC)

B.A English Model II (Voc. Administrative Assistant)

B.A English Model II (Voc. Copy Editor)

B.A English Model II (Voc. TELC)

B.A English Model II (Voc.)

B.A English Model II Language & Literature (Administrative Assistant)

B.A English Model II Language & Literature (Voc. Active English)

B.A English Model II Language & Literature (Voc. Journalism)

B.A English Model II Language & Literature (Voc. Teaching)

B.A English Model III Language & Communication Studies

B.A English Model III Literature & Communication Studies (Double Main)

B.A English Model III Literature, Communication & Journalism (Triple Main)

B.A French

B.A German

B.A Hindi

B.A Hindi Model I

B.A Hindi Model II (Voc.)

B.A History

B.A History Model II (Voc. Archeology& Museology)

B.A History Model II (Voc. Communication & Publishing Science)

B.A History Model II (Voc. Forestry & Environmental History)

B.A Islamic History

B.A KadhakaliSangeetham

B.A KadhakaliVesham

B.A LL.B (Hons)

B.A LLB

B.A LLB (5 Year)

B.A Madhalam

B.A Malayalam

B.A Malayalam Model I Language & Literature

B.A Malayalam Model II (Voc. Copy Editing)

B.A Malayalam Model II (Voc. Copy Writing)

B.A Malayalam Model II Language & Literature (Voc. Copy Writing)

B.A Mass Communication & Journalism

B.A Mohiniyattam

B.A Mridangam

B.A Multimedia

B.A Museology & Archaeology

B.A Music

B.A Philosophy

B.A Politics

B.A Politics Model II (Voc.)

B.A Psychology

B.A Sanskrit

B.A Sanskrit (Jyothisha)

B.A Sanskrit (Nyaya, Vyakarana, Sahitya, Vedanta)

B.A Sanskrit (Special Vedanta)

B.A Sociology

B.A Tamil

B.A Tourism & Travel Management

B.A Visual Arts

B.A Visual Arts (interior design)

B.A Visual Communication

B.Com.

B.Com. (Co-Operation)

B.Com. (Computer Applications)

B.Com. (Finance & Taxation)

B.Com. (Office Management & Secretarial Practice)

B.Com. (Taxation)

B.Com. (Tourism)

B.Com. (Travel & Tourism)

B.Com. (Voc. Computer Applications)

B.Com. (Voc. Office Management & Secretarial Practice)

B.Com. (Voc. Taxation)

B.Com. LLB

B.Com. LLB (10 Semester)

B.Com. LLB (5 Year)

B.Com. LLB (Hons)

B.Com. Model I

B.Com. Model I (Co-operation)

B.Com. Model I (Computer Applications)

B.Com. Model I (Finance & Taxation)

B.Com. Model I (Marketing)

B.Com. Model I (Taxation)

B.Com. Model I (Travel & Tourism)

B.Com. Model I (Voc. Finance & Taxation)

B.Com. Model II

B.Com. Model II (Computer Applications)

B.Com. Model II (Finance & Taxation)

B.Com. Model II (Logistics Management)

B.Com. Model II (Taxation)

B.Com. Model II (Voc. Computer Applications)

B.Com. Model II (Voc. Finance & Taxation)

B.Com. Model II (Voc. Marketing)

B.Com. Model II (Voc. Travel & Tourism)

B.Com. Model II (Voc.)

B.Com. Model III (Computer Applications)

B.Com. Model III (Office Management & Secretarial Practice)

B.Com. Model III (Taxation)

B.Com. Model III (Travel & Tourism)

B.Com. Model III (Voc. Computer Applications - UGC Syllabus)

B.Com. Model III (Voc. Computer Applications)

B.Com. Model III (Voc. Office Management & Secretarial Practice)

B.Com. Model III (Voc. Taxation)

B.Ed.

B.Ed. (Intellectual Disability)

B.LiSc.

B.P.Ed.

B.Sc Biotechnology & Botany

B.Sc Biotechnology & Botany (Double main)

B.Sc Clinical Nutrition & Dietetics

B.Sc Hotel Management & Culinary Arts

B.Sc Mathematics Model I

B.Sc Mathematics Model II (Voc. Computer Science)

B.Sc Physics Model II (Voc. Computer Applications)

B.Sc. Apparel & Fashion Design

B.Sc. Apparel & Fashion Design (UGC)

B.Sc. Aquaculture

B.Sc. Bio-Informatics

B.Sc. Biochemistry

B.Sc. Biological Techniques & Specimen Preparation

B.Sc. Biotechnology

B.Sc. Biotechnology & Botany

B.Sc. Biotechnology & Botany (Double main)

B.Sc. Botany

B.Sc. Botany & Biotechnology Model III (Double Main)

B.Sc. Botany Model II (Voc. Environmental Monitoring & Management)

B.Sc. Botany Model II (Voc. Food Microbiology)

B.Sc. Botany Model II (Voc. Horticulture & Nursery Management)

B.Sc. Botany Model II (Voc. Plant Biotechnology)

B.Sc. Chemistry

B.Sc. Chemistry Model I

B.Sc. Chemistry Model II (Voc. Industrial Chemistry)

B.Sc. Chemistry Model II (Voc.)

B.Sc. Clinical Nutrition & Dietetics

B.Sc. Computer Applications

B.Sc. Computer Applications (3 main)

B.Sc. Computer Science

B.Sc. Computer Science Model III

B.Sc. Cyber Forensic

B.Sc. Electronics

B.Sc. Electronics Equipment Maintenance

B.Sc. Electronics Model I

B.Sc. Electronics with Computer Maintenance

B.Sc. Environment & Water Management (UGC)

B.Sc. Family & Community Science

B.Sc. Food Science & Quality Control

B.Sc. Food Technology & Quality Assurance

B.Sc. Geology

B.Sc. Geology & Water Management

B.Sc. Geology Model I

B.Sc. Home Science

B.Sc. Home Science (Family & Community Science)

B.Sc. Industrial Fish & Fisheries

B.Sc. Industrial Microbiology & Zoology

B.Sc. Information Technology

B.Sc. Mathematics

B.Sc. Mathematics Model II (Computer Science)

B.Sc. Mathematics Model II (Voc. Computer Science)

B.Sc. Microbiology

B.Sc. MLT.

B.Sc. Nursing

B.Sc. Petrochemicals

B.Sc. Physics

B.Sc. Physics (Voc. Instrumantation) (UGC)

B.Sc. Physics Model I

B.Sc. Physics Model II (Applied Electronics)
B.Sc. Physics Model II (Voc. Applied Electronics)

B.Sc. Physics Model II (Voc. Computer Applications)

B.Sc. Physics Model II (Voc.)

B.Sc. Psychology

B.Sc. Psychology Model I

B.Sc. Recreation, Leisure & Sports Studies (UGC Innovative Programme)

B.Sc. Statistics

B.Sc. Statistics Model I

B.Sc. Zoology

B.Sc. Zoology & Industrial Microbiology (Double Main)

B.Sc. Zoology Model II (Voc. Aqua culture)

B.Sc. Zoology Model II (Voc. Food Microbiology)

B.Sc. Zoology Model II (Voc. Medical Microbiology)

B.Sc. Zoology Model II (Voc.)

B.Tech. Polymer Engineering.

B.Voc Data Analytics & Machine Learning

B.Voc. Business Accounting and Taxation

B.Voc. Animation & Graphic Design

B.Voc. Broadcasting &Jounalism

B.Voc. Data Analytics and Machine Learning

B.Voc. Fashion Technology

B.Voc. Food Processing Technology

B.Voc. Logistic Management

B.Voc. Logistic Management (UGC sponsored)

B.Voc. Marketing Management & Information Technology

B.Voc. Renewable Energy (UGC sponsored)

B.Voc. Renewable Energy Management

B.Voc. Retail Management & Information Technology

B.Voc. Sports Nutrition & Physiotherapy

B.Voc. Sustainable Agriculture

B.Voc. Tourism & Hospitality

BA Mohiniyattam

Bachelor of Architecture

Bachelor of Coaching in Sports & Games

Bachelor of Fashion Technology

Bachelor of Physiotherapy (BPT)

Bachelor of Tourism Studies

BBA

BBA LLB

BBA LLB (5 Year)

BBA LLB (Hons) (5 Year)

BBM

BCA

BFA

BFA Applied Arts

BFA Painting

BFA Sculpture

BFA Visual Arts

BFT

BHM

BPES

BSW

BTS

BTTM

Integrated M.Sc. Basic Sciences - BIOLOGY

LL.M in Constitutional & Administrative Law

LL.M in Human Rights Law

LL.M in Intellectual Property Rights & Cyber Law

LLB (3 Year)

LLB (6 Semester)

LLM (1Year)

LLM (2 year)

LLM (Commercial Law)

LLM (IPR) & Human Rights

LLM Branch I (Criminal Law)

LLM Branch II (Commercial Law)

M.A (Nyaya, Vyakarana, Sahitya)

M.A Animation

M.A Anthropology

M.A Arabic

M.A Bharatanatyam

M.A Chenda

M.A Cinema & Television

M.A Development Studies

M.A Economics

M.A English

M.A English Language & Literature

M.A English Literature

M.A Gandhian Studies

M.A Graphic Design

M.A Hindi

M.A History M.A Islamic History

M.A KadhakaliSangeetham

M.A KadhakaliVesham

M.A Maddhalam

M.A Malayalam

M.A Mohiniyattam

M.A Multimedia

M.A Music

M.A Philosophy

M.A Political Science
M.A Politics

M.A Politics & Human Rights

M.A Politics & International Relations

M.A Print & Electronic Journalism

M.A Sanskrit

M.A Sociology

M.A Syriac Language & Literature

M.A Tamil

M.A Vedanta

M.Com Marketing and International Business

M.Com.

M.Com. (Banking & Insurance)

M.Com. (Banking)

M.Com. (e-Commerce)

M.Com. (Finance Management)

M.Com. (Finance)

M.Com. (Financial Management)

M.Com. (International Business)

M.Com. (Management)

M.Com. (Marketing)

M.Com. (Taxation)

M.Com. International Business

M.Ed.

M.Phil. Fishery Biology & Aquaculture.

M.Phil. Business Studies

M.Phil. Chemistry (Inorganic Chemistry)

M.Phil. Chemistry (Organic Chemistry)

M.Phil. Chemistry (Physical Chemistry)

M.Phil. Chemistry (Polymer Chemistry)

M.Phil. Commerce

M.Phil. Development Studies

M.Phil. Environmental Science

M.Phil. Gandhian Studies

M.Phil. in Behavioural Medicine & Rehabilitation (full-time)

M.Phil. in Behavioural Medicine & Rehabilitation (part time)

M.Phil. in Behavioural Sciences & Rehabilitation Nursing

M.Phil. in Biosciences

M.Phil. in Business Studies

M.Phil. in Education

M.Phil. in English

M.Phil. in Environment Management

M.Phil. in Human Ecology & Natural History

M.Phil. in International Relations
M.Phil. in Malayalam

M.Phil. in Physical Education

M.Phil. in Physics

M.Phil. in Rehabilitation Psychology

M.Phil. in Social Sciences

M.Phil. in Social Transformation & Empowerment

M.Phil. in Special Education & Rehabilitation Sciences

M.Phil. in Theatre Arts

M.Phil. Physics

M.Phil. Social Work

M.Phil. Zoology

M.Sc. Actuarial Science

M.Sc. Analytical Chemistry

M.Sc. Applied Chemistry

M.Sc. Applied Electronics

M.Sc. Applied Fisheries and Aquaculture

M.Sc. Applied Microbiology

M.Sc. Applied Physics

M.Sc. Applied Statistics

M.Sc. Aquaculture & Fish Processing

M.Sc. Bio-Informatics

M.Sc. Bio-Statistics

M.Sc. Biochemistry

M.Sc. Bioinformatics

M.Sc. Biomaterial & Tissue Engineering

M.Sc. Biophysics

M.Sc. Biotechnology

M.Sc. Botany

M.Sc. Chemistry

M.Sc. Chemistry (Applied)

M.Sc. Chemistry (Inorganic Chemistry)

M.Sc. Chemistry (Organic Chemistry)

M.Sc. Chemistry (Physical Chemistry)

M.Sc. Chemistry (Polymer Science)

M.Sc. Chemistry (Pure)

M.Sc. Child Development

M.Sc. Clinical Nutrition & Dietetics

M.Sc. Computer Engineering & Network Technology

M.Sc. Computer Science

M.Sc. Computer Science

M.Sc. Cyber Forensic

M.Sc. Data Analytics

M.Sc. Disaster Management

M.Sc. Electronics

M.Sc. Environment Science & Management

M.Sc. Fisheries & Aquaculture

M.Sc. Fishery Biology & Aquaculture.

M.Sc. Food & Industrial Microbiology

M.Sc. Food Science & Technology

M.Sc. Food Technology & Quality Assurance

M.Sc. Genomics & Proteomics

M.Sc. Geology

M.Sc. Health & Behavioural Sciences

M.Sc. Home Science (Child Dvpt.)

M.Sc. Home Science (Family & Community Science)

M.Sc. Home Science (Family Resource Management)

M.Sc. Home Science (Food & Nutrition)

M.Sc. Home Science (Food Service Management & Dietetics)

M.Sc. Home Science (XE Food Service Management & Dietetics)

M.Sc. Hotel Management & Tourism

M.Sc. Information Technology

M.Sc. Mathematics

M.Sc. Microbiology

M.Sc. Molecular Biology & Genetic Engineering

M.Sc. OR & CA
M.Sc. Pharmaceutical Chemistry

M.Sc. Physics

M.Sc. Physics (New and Renewable Energy)

M.Sc. Physics (Electronics)

M.Sc. Physics (Material Science)

M.Sc. Phyto Medical Science & Technology

M.Sc. Plant Biotechnology

M.Sc. Polymer Chemistry

M.Sc. Psychology

M.Sc. Space Science & Technology

M.Sc. Statistics

M.Sc. Textiles & Fashion

M.Sc. Textiles & Fashion Technology (UGC Innovative Programme)

M.Sc. Toxicology

M.Sc. Zoology

MA Communication and Media Studies

Mass Communication & Video Production

Master of Applied Management

Master of Communication and Journalism (MCJ)

Master of Hotel Management(MHM)

Master of Library and Information Sciences (M.Lib.I.Sc.-Integrated)

Masters 3 in Counselling Psychology
MBA

MCA

MCA (Dual Degree)

MCA (Integrated)

MCA (Lateral Entry)

MCJ

MFA Applied Arts

MFA Painting

MFA Sculpture

MHRM

MLISc

MMH

MPEd

MSW

MSW Medical Psychiatric Social Work

MSW Medical Psychiatry

MTA

MTTM

PG 3 (Evening course) - Cyber Law

PG 3 (Evening course) - Human Rights

PG 3 (Evening course) - Intellectual Property Rights

PGDCSW

FEES LEVIED FOR VARIOUS PURPOSES

FEES RELATED TO PRIVATE REGISTRATION		
Sl. No.	**Item**	**Revised Fees (Rs.)**
	PG COURSES	
1	Application fee for Private Registration	65
2	Application form for Examination	40
3	Application form for Matriculation	40
4	Application form for Recognition	40

5	Fee for Private Registration (P.G. Full course)	2320
6	Fee for retrieval of documents before registration.	585
7	Students Affiliation Fee (PG)	900
8	II/III/IV Semester Registration	1740
9	Renewal of private registration.	585
10	Late Fee as specified in notification (with fine)	1165
11	Late Fee as specified in notification (with Superfine)	2320
12	Matriculation /Re-matriculation Fee	295
13	Recognition of Qualifying examination through exam branch- EK-III	180
14	Eligibility Certificate (Online only)	355
15	Re-admission (Online only)	355
16	Course discontinuation	585
17	Other Certificate	180
18	Cancellation of Private Registration of Examination of each paper of UG/PG	70
19	Cancellation of Private Registration & Exam.	295
20	Cancellation of Private Registration & Exam(for joining other Universities)	585

21	Late fee for recognition/Matriculation (one year after normal admission)	240
22	Rectification of defects communicated by ordinary post (As specified in notification)	50
23	Rectification of defects communicated by registered post (As specified in notification)	65
	Examination Fee (M.A/M.Sc/M.Com)	
24	Application Fee	40
25	Online Question Paper printing charge	30
	Each Theory Paper	
26	First appearance	125
27	Improvement/ Supplementary	180
28	Mark list fee	125
	CV Camp fee	
29	First appearance (per paper subject to a maximum of 330)	55
30	Improvement/ Supplementary (per paper subject to a maximum of 330)	55
31	Viva voce	125
32	Project/Dissertation Evaluation	295

33	Improvement registration fee/Re-appearance fee Per semester	65
	UG COURSES	
34	Cost of application forms for Private Registration	65
	Registration fee	
35	B.A./B.Com . (Full Course)	1740
36	B.A. Part I&II	1165
37	B.A./B.Com II &III Semester	1165
38	B.A/B.Com IV Semester	1165
39	B.A./B.Com V&VI Semester	1165
40	B.A Optional/Additional Language/Addl. Degree	1165
41	B.A/BSc Faculty Change	1165
42	B.Com. additional optional/elective	1165
43	Students Affiliation Fees (UG)	700
44	Retrieval of documents	585
45	Late Fee as specified in notification (with Fine)	1165
46	Late Fee as specified in notification (with Superfine)	2320
47	Correction Fee	585

	Change of Open Course	
48	upto one month before IV Sem. Exam	1165
49	upto one month before V Sem. exam	1740
	Change of B.Com Elective / Optional	
50	upto one month before II Sem. Exam	1165
51	upto one month before III Sem. Exam	2320
	Correction of Second Language	
52	upto one month before I Sem Examination	1165
	Examination Fee (BA/B.Com)	
53	Application Fee	40
54	Online question paper printing charge	30
	Each theory Paper	
55	First appearance	65
56	Supplementary	65
57	Improvement	90
58	Mark list fee	65
59	Final Semester mark list	180

60	Separate Mark list of I to VI Semesters (per mark list)	295
61	CV Camp fee (B.A/B.Com) (First appearance/Supplementary/Improvement) per papersubject to a maximum of 270)	45
62	Improvement registration fee/Re-appearance fee Per sem(for UG/ CBCSS/CBCS)	65
	Search Fee for Name Correction / Name Change/Old Matriculation Verification	
63	Upto One Year	555
64	One to Five Years	1105
65	Five to Ten Years	2205
66	After Ten Years	3675
	OTHER FEES	
67	Matriculation/Re-matriculation	280
68	Application Form for Matriculation/Re-matriculation	40
69	Retrieval of documents before Registration	585

70	Recognition of qualifying examination through exam branchEK-III	180
71	Application Form for Recognition of qualifying examination	40
72	Eligibility certificate (Online only)	355
73	Cancellation of Private Registration of Examination	295
74	Cancellation of Private Registration of Examination for joining other Universities	585
75	Pre-Degree pass certificate	125
76	Application Form for Pre-Degree pass certificate	40
77	Re-admission (Online only)- UG/PG	355
78	Duplicate private registration order(for Optional/faculty change categories)	295
79	Application Form for Duplicate private registration order	65
80	Other certificate	180
81	Course discontinuation	585
82	Fee for equivalence certificate(Online only)	355
83	Fee for Additional Elective Certificate	500

FEES RELATED TO APPLICATION FORMS

Sl. No.	Item	Revised Fees
1	Examination Application Form Fees for Regular & Private registered students	40
2	Application form for Private Registration (UG/PG)	65
3	Application forms for exemption from production ofattendance certificate	40
4	Application form for Registration as matriculate	40
5	Application form for recognition of qualifying exam	40
6	Application form for Eligibility/ Equivalency certificate	40
7	Application form for Migration Certificate	40
8	Application form for readmission	40
9	Application form Degree/Diploma	40
10	Application form for Provisional Certificate	40
11	Application form for Pass Certificate	40
12	Application form for Confidential Mark list	40
13	Application form for revaluation	40

14	Application form for Scrutiny	40	
15	Application form for Rank Certificate/Position Certificate	40	
16	Application form for recognition as a registered graduate	40	
17	Application form for Intercollegiate/Inter University Transfer/Combination of attendance	40	
18	Application form for condonation of attendance	40	
19	Application form for official Transcript	40	
20	Application form for additional Elective Certificate	40	
21	Application form for Recognition as a research guide	40	
22	Application form for change of name	40	
23	General Purpose form	40	
24	Application form for Affiliation of New Colleges	**Aided**	**SF**
		1165	2320
25	Application form for Affiliation of New Courses	1165	2320
26	Application form for seat increase in existing Courses	1165	2320
27	Application form fee for Additional Batches in existingCourses	1165	2320

Draft #2 of File 33817/AC A1-2/2023/AC A 1 (PART-II) Approved by ASSISTANT REGISTRAR I (ACADEMIC) on 31-May-2023 10:59 AM -

FEE RELATED TO RESEARCH

Sl. No.	Item	Fees (Rs.)
1	Recognition as Research Centre	11580
2	Recognition as a Research Guide	1165
3	Research Guideship Revival	1165
4	Fee for Research Journal Recommendation to UGC	11580
5	Registration Fee as a Research Student (General)	1165
6	Registration Fee as a Research Student (SC/ST)	875
7	Registration Fee as a Research Student (For Foreign Scholars)	3310
8	Fee for Qualifying Examination(for Science Scholars)	1045
9	Fee for Adjudication of Ph.D. Thesis	10425
10	Fee for Adjudication of Ph.D.Thesis (for Foreign Scholars)	**41685**
11	Adjudication fee for D. Lit./D.Sc.	5795
12	Conversion of Nature of Registration (for Indian Scholars)	875
13	Re-registration due to De-registration	1740
14	Re-registration due to De-registration (For Foreign Scholars)	3480
15	Re-registration due to Discontinuation	875
16	Re-registration due to Discontinuation (for Foreign Scholars)	1740
17	Title change	440
18	Title change for foreign Scholars	875
19	Change of Topic/Area of Research	875

Draft #2 of File 33817/AC A1-2/2023/AC A 1 (PART-II) Approved by ASSISTANT REGISTRAR I (ACADEMIC) on 31-May-2023 10:59 AM -

20	Change of Topic/Area of Research (for Foreign Scholars)	1740
21	Change of Center after Registration	1525
22	Change of Guide after Registration	1525
23	Change of Opting a Co-Guide after Registration	1525
24	Change of Center after Registration (for Foreign Scholars)	1935
25	Change of Guide after Registration (for Foreign Scholars)	1935
26	Change of Opting a Co-Guide after Registration (for Foreign Scholars)	1935
27	Extension of Joining time for Research up to three months	440
28	Extension of Joining time for Research up to three months (for Foreign Scholars)	1745
29	Extension of Research Period -I Extension upto one year	5795
30	Extension of Research Period -II Extension upto one year, after I extension	11580
31	Extension of Research Period -III Extension upto one year, after II extension	28945
32	Extension of time for Thesis Submission (for Foreign Scholars)	3480
33	Extension of time for Thesis Submission(for Indian Scholars)	1740
34	Extension of time for Thesis Submission(condonation)upto one month(for Indian Scholars)	1105
35	Extension of time for Thesis Submission(condonation)upto one month (for Foreign Scholars)	4410
36	Caution Deposit for Lab(for Indian Scholars)	875
37	Caution Deposit for Lab (for Foreign Scholars)	3490
38	Caution Deposit for Library(for Indian Scholars)	875

Draft #2 of File 33817/AC A1-2/2023/AC A 1 (PART-II) Approved by ASSISTANT REGISTRAR I (ACADEMIC) on 31-May-2023 10:59 AM -

39	Caution Deposit for Library (for Foreign Scholars)	3490
40	Semester fee for research work (full time scholars) alongwith half yearly progress report	2320
41	Semester fee for research work (part time scholars) alongwith half yearly progress report	5795
42	Course work fee (for those doing in one sem (Part time/Fulltime)	2320
43	Course work examination revaluation fee	2320
44	Course work examination scrutiny fee	585
45	Consolidation fee for PhD Course Work Exam	1165
46	Ph.D Aptitude Test	
	General Category	1165
	SC/ST	580
47	Course work fee for those doing in two spells	
a	- First spell	2320
b	- Second spell	2320
48	Course work Exam (per paper)	
a	- Full time	760
b	- Part time	1105
49	Course work Exam (All papers)	
a	- Full time	2270
b	- Part time	3750
50	Library Full time/Part time	
a	- Full time	470
b	- Part time	875
51	Library Fee (for Foreign scholars)	1870

Draft #2 of File 33817/AC A1-2/2023/AC A 1 (PART-II) Approved by ASSISTANT REGISTRAR I (ACADEMIC) on 31-May-2023 10:59 AM -

52	Lab Fee (Science Subject)	
a	- Full time	1165
b	- Part time	1740
53	Lab Fee (for science Foreign scholars)	4645
54	Course work pass certificate/Grade Card	
a	- Full time	125
b	- Part time	125
55	Late Fee per Term/Semester	90
56	Late Fee per Term/Semester for Foreign Scholars	340
57	Inspection of Research Centre	5795
58	Grace Time(1st spell- for 6 months)	5795/month
59	Grace Time(2nd spell- for 6 months)	8685/month
60	Grace Time(3rd spell- for 6 months)	9265/month
61	Grace Time after 3rd spell of grace time extension	9425/month
62	Regulation Certificate (as per 2009 Regulation)	445
63	Re-location of Ph.D Registration (for Women Scholars)	2625
64	Cancellation of Ph.D Registration (for Indian Scholars)	2205
65	Cancellation of Ph.D Registration (for Foreign Scholars)	8820
66	Semester fee for research work (Foreign scholars) alongwith half yearly progress report	9265

Draft #2 of File 33817/AC A1-2/2023/AC A 1 (PART-II) Approved by ASSISTANT REGISTRAR I (ACADEMIC) on 31-May-2023 10:59 AM -

FEES RELATED TO EXAMINATIONS

Sl. No.	Item	Revised Fees (Rs.)
Examination Fee for the Under Graduate Programmes other than Specifically mentioned		
1	Examination Application form fees	**40**
2	Online Question Paper Printing Charge per semester	**30**
Fee for Each theory paper		
3	First appearance	**65**
4	Supplementary	**65**
5	Improvement	**90**
Each practical		
6	First appearance	**65**
7	Supplementary /improvement (Subsidiary /complementary)	**180**
8	Supplementary /improvement (Part III Main/Core)	**470**
9	Project/Dissertation evaluation	**90**
10	Viva Voce	**55**

Draft #2 of File 33817/AC A1-2/2023/AC A 1 (PART-II) Approved by ASSISTANT REGISTRAR I (ACADEMIC) on 31-May-2023 10:59 AM -

	CV Camp fee	
11	First appearance (per paper subject to a maximum of 270)	**45**
12	Supplementary/improvement candidates(per paper subject to amaximum of 270)	**45**
13	Final Semester Mark List	**180**
14	Separate Mark Lists of I to VI Semesters per mark lists	**295**
	B.Ed (One Year)	
	Each theory paper	
15	First appearance	**125**
16	Supplementary	**125**
17	Practical (Whole Exam)	**295**
18	Mark list	**65**
19	Additional Elective	**240**
20	CV Camp Fee per Paper to a Maximum of 390	**65**
	B.Ed (Two Year)	
21	First Semester	**875**
22	Second Semester	**930**

Draft #2 of File 33817/AC A1-2/2023/AC A 1 (PART-II) Approved by ASSISTANT REGISTRAR I (ACADEMIC) on 31-May-2023 10:59 AM -

23	Third Semester	**930**
24	Fourth Semester	**930**
25	Subsequent Appearance per Paper	**125**
26	Practical	**295**
27	CV Camp Fee per Paper to a Maximum of 390	**65**
28	Mark List	**65**
	Examination Fee for the Post Graduate Programmes other than Specifically mentioned & Integrated ***P.G Programmes***	
29	Examination Application form fees	**40**
30	First Appearance	**125**
31	Supplementary/Improvement	**180**
32	Practical	**180**
33	Project/Dissertation evaluation	**295**
34	Viva Voce	**125**
35	Final Semester Mark List	**125**
36	Separate Mark Lists of I to X Semesters(per mark lists)	**335**

37	Separate Mark Lists of I to IV Semesters for MBA (per r lists)	**420**
	CV Camp fee	
38	First appearance(per paper subject to a maximum of 330)	**55**
39	Supplementary/improvement candidates(per paper subject to amaximum of 330)	**55**
	M.Ed	
40	First Semester	**815**
41	Second Semester	**1510**
42	Third Semester	**1510**
43	Fourth Semester	**1510**
44	Subsequent Appearance Per Paper	**125**
45	CV Camp Fee (per paper to a maximum of 325)	**65**
46	Viva voce	**125**
47	Dissertation/Project Evaluation	**125**
48	Mark List	**125**
	M.Tech	
49	Theory - Regular (Per Paper)	**295**

50	Theory - Subject (Per Paper)	**355**
51	Practical - Regular (Per Paper)	**295**
52	Practical - Subject (Per Paper)	**355**
53	Dissertation/Project Evaluation – Regular	**585**
54	Dissertation/Project Evaluation – Subsequent	**700**
55	Viva – Regular	**240**
56	Viva – Subsequent	**285**
57	Mark List	**125**
M.Phil		
58	Whole Exam	**875**
59	Mark List	**125**
Common Fees		
60	Duplicate Mark List	**410**
61	Confidential Mark List	**240**
62	Shortage of Attendance/Condonation For Exemption from shortage of attendance (Condonation) Semester Course-up to 10 days	**585**
63	Shortage of Attendance/ Condonation For exemption fromshortage of attendance -Annual Course-up to 20 days	**1165**

GISTRAR I (ACADEMIC) on 31-May-2023 10:59 AM - Page 15

64	For considering application for examination for shortage ofattendance (Condonation) after the completion of examination	**1740**
65	For considering application for examination for shortage of attendance (Condonation) after the commencement of examination	**1165**
66	Duplicate Revaluation Memo	**355**
67	Additional Memo charge with transmission charge	**180**
68	Duplicate Admission Card -Off Campus Courses	**125**
69	Duplicate Mark List for PDC	**2035**
70	Duplicate Hall Ticket	**295**
71	Duplicate Mark List/Certificate for second time and there after	**3480**
Fee for Consolidation of Mark Lists		
72	UG Courses - Other than Professional Courses	**585**
73	All PG Courses other than Professional Courses (plus 115 for eachadditional appearance after the course)	**700**
74	Professional Courses (UG&PG) - Engineering and Technology, Allopathic Medicine and Para Medical Courses, Dental Medicine, Homoeopathic Medicine, Law,Education & The programmes under the statutory professional councils mentioned in the website of UGC - (Plus 115 for each additional appearance after the course)	**1165**
Fee for Revaluation/Scrutiny of Answer scripts		

75	Revaluation of Answer script per paper (UG & PG other thanProfessional Courses)	**410**
76	Revaluation of Answer script per paper (Engineering and Technology, Allopathic Medicine and Para Medical Courses, Dental Medicine, Homoeopathic Medicine, Law,Education & The programmes under the statutory professional councils mentioned in the website of UGC)	**875**
77	Revaluation of Answer Script per paper (LLB Course)	**410**
78	Scrutiny of Answer script per paper	**180**
79	Scrutiny of Answer script per paper(Engineering and Technology, Allopathic Medicine and Para Medical Courses, Dental Medicine, Homoeopathic Medicine, Law,Education & The programmes under the statutory professional councils mentioned in the website of UGC)	**265**
	Late Fees	
80	Late Fees for Registration as Matriculate/Re-matriculateRegistration after one year of normal Admission	**240**
81	Fee for Transfer Certificate applied late by a student after onemonth from the date of publication of result	**240**
82	Fee for issuing permission to submit late application foradmission in Colleges/University	**355**
83	Late Fee for all applications of Eligibility/Equivalency/Recognition,after one year of normal admission	**240**
84	Fine for considering belated application for examinations	**585**

-2/2023/AC A 1 (PART-II) Approved by ASSISTANT REGISTRAR I (ACADEMIC) on 31-May-2023 10:59 AM - Page 14

85	Super fine for considering belated application for examinations	**1165**
86	Belated submission of Revaluation Memo within 3 months fromthe date of the Memo	**Nil**
87	Belated submission of Revaluation Memo after 3 months butbefore one year from the date of the Memo	**295**
88	Belated submission of Revaluation Memo after one year butbefore five year from the date of the Memo	**585**
89	Belated submission of Revaluation Memo after five year from thedate of the Memo	**1165**
90	Grace Marks effecting request for belated submission -within 3months after time limit	**295**
91	Grace Marks effecting request for belated submission toUniversity after 3 months but before 1 Year	**875**
92	Grace Marks effecting request for belated submission touniversity after 1 Year but before 2 years	**1740**
	Other Fees	
93	Fee for copy of Answer script	**585**
94	Intercollegiate Transfer with combination of Attendance	**585**
95	Inter University Transfer with combination of Attendance	**1740**
96	Transmission charge- inside India	**90**

Draft #2 of File 33817/AC A1-2/2023/AC A 1 (PART-II) Approved by ASSISTANT REGISTRAR I (ACADEMIC) on 31-May-2023 10:59 AM -

97	Transmission charge- outside India	**470**
98	Online registration of examination - profile correction (to be remitted atthe time of registration)	**700**
99	Online registration of examination -other correction (to be remitted atthe time of registration)	**355**
100	Delayed submission of Internal marks - per student upto and including10 days	**585**
101	Delayed submission of Internal marks - per student before finalising theresult	**1165**
102	Name correction/Name Change/old matriculation verification -Up toone year	**555**
103	Name correction/Name Change/old matriculation verification one tofive years	**1105**
104	Name correction/Name Change/old matriculation verification -Five toten years	**2205**
105	Name correction/Name Change/old matriculation verification - Afterten years	**3675**
106	B.Com Additional Elective/Optional	**990**
107	Cancellation of registration of Examination of each paper UG/PG/IP	**70**
108	Cancellation of Registration & Exam	**295**
109	Cancellation of Registration & Exam (For joining other Universities)	**585**
110	Mercy Chance Fees - First chance (for whole Exam)	**5795**

111	Mercy Chance Fees - Second chance (for whole Exam)	**8110**
112	Mercy Chance Fees - Final chance (for whole Exam)	**11580**
113	Special Mercy Chance Fee(After third Mercy Chance)	**13650**
114	Mercy Chance Fees for belated submission of M.Phil Thesis	**5795**
115	**Fine for violating PGCSS 2019 Regulation in the selection of Elective Courses**	
115 a	For first time	**15750**
115 b	Repeating the same in second time and onwards	**26250**
116	Improvement registration fee/Re-appearance fee Per semester (for UGCBCSS/CBCS)	**65**
117	Internal Re-do (B.Tech)	**2320**
118	Internal Re-do(U.G)	**125**
119	Internal Re-do(P.G)/Integrated P G	**125**
120	Speed post charges - Outside India	**2205**
121	Rectification of defects communicated by ordinary post(As specified innotification)	**50**
122	Rectification of defects communicated by registered post(As specifiedin notification)	**65**
123	Re-verification fees for Official Transcript of a programme	**56 USD**

124	Re-verification fees for Genuineness verification of Grade Cards/ Marklists of a Programme	**56 USD**
125	Re-verification fees for Genuineness verification of Degree Certificate /Provisional Certificate of a programme	**56 USD**
***Re-verification Fee is limited to a maximum of 168 USD for one programme**		

Draft #2 of File 33817/AC A1-2/2023/AC A 1 (PART-II) Approved by ASSISTANT REGISTRAR I (ACADEMIC) on 31-May-2023 10:59

FEES RELATED TO CERTIFICATES

Sl.No.	Item	Fees (Rs)
1	Provisional Certificate (UG programmes)	155
2	Provisional Certificate (PG and Professional degree programmes)	155
3	Provisional Certificate (M.Phil/Ph.D)	240
4	Rank Certificate/Position Certificate	240
5	Bachelor's Degree Certificate	475
6	CBCSS Degree Certificate	525
7	Master’s Degree Certificate	550
8	Doctor's Degree Certificate	1385
9	Ph.D Regulation Certificate (As per UGC Regulation 2009)	420
10	Diploma, Titles and Certificates	125
11	M.Phil Degree Certificate	1385
12	Ph.D Course work pass Certificate	125
13	Eligibility Certificate	355
14	Migration Certificate	355
15	Additional Provisional Certificate (UG/PG)	2320
16	Any other certificate	180
17	Official Transcript of Mark Sheets/Syllabus/Academic Transcript	2320
18	Genuineness Verification/Attestation of each copy of Certificate/ Provisional Certificate	2320
19	Genuineness verification/Attestation of each copy of Mark list	655
20	Fee for Genuineness Verification of Consolidated Mark Cum Grade Card	2500
21	Duplicate Migration Certificate	585
22	Duplicate Degree Certificate	2320

Draft #2 of File 33817/AC A1-2/2023/AC A 1 (PART-II) Approved by ASSISTANT REGISTRAR I (ACADEMIC) on 31-May-2023 10:59 AM -

23	Duplicate position certificate	**585**
24	Duplicate Mark list/Certificate for second time and there after	**3480**
25	Transfer Certificate	**295**
26	Certificate showing percentage of Marks	**585**
27	Certificate showing details of Students Admission.	**1165**
28	Duplicate Pre-degree/Diploma Certificates	**2035**
29	Fast Track System (For Degree/Diploma Certificates Only)	**1045**
30	Course Recognition	
30(a)	UG	**665**
30(b)	PG	**780**
30(c)	M.Phil/Ph.D	**905**
31	Result Statistics of a programme / year in affiliated College(If available inthe Computer)	**250**
32	Fee for Affiliation Certificates received from Foreign Universities / Agencies for Affiliation Certificate of Colleges which are/ were functioningunder Mahatma Gandhi University	**5250**
Searc h Fees		
33	After one year of the Publication of Results	**65**
34	After five years of the Publication of Results	**125**
35	After 10 Years of the Publication of Results (add Rs.60/- as Transmission Charge)	**295**
36	Additional Provisional Certificate (B.Arch)	**2320**

Draft #2 of File 33817/AC A1-2/2023/AC A 1 (PART-II) Approved by ASSISTANT REGISTRAR I (ACADEMIC) on 31-May-2023 10:59 AM -

FEES RELATED TO AFFILIATION

Item	Fees	
	Aided	SF
Application form fee (new colleges/new courses/additional batches in existingcourses/seat increase)	1165	2320
Application processing Fee for new college	11,580	28,945
Application processing fee for new courses/additional batch of existing courses	5795	17370
Application processing fee for permanent seat increase	5795	11580
Processing fee for renewal of application form(Courses & Colleges)	2320	3480
Fine/Penalty for belated application for new college	11580	11580
Fine/Penalty for belated application for new course/additional batch/permanent seat increase	5795	5795
Affiliation of New colleges		
Arts & Science colleges	115765	231525
Architect/ M.C.A /M.B.A Colleges	115765	1157625
Training Colleges	115765	347290
Law Colleges	173645	463050
Course Affiliation Fee		
Degree (conventional courses like B.A/B.Sc/B.Com)	11580	23155

Draft #2 of File 33817/AC A1-2/2023/AC A 1 (PART-II) Approved by ASSISTANT REGISTRAR I (ACADEMIC) on 31-May-2023 10:59 AM -

Degree (New generation/Advanced Courses like BBA,BBM, Computer,I.T,BCA, Electronics, photonics, Biotechnology,Tourism, Hotel Management, Food Technology, Clinical Nutrition, Food Science, Microbiology, Fashion Technology,BioChemistry, Insurance, Foreign Trade, BSW, Media writing, Multimedia, Aquaculture, Home Science, Physical Education,Bio Informatics, B.Voc etc.)	17370	46305
Post Graduation (Conventional courses like MA/M.Sc/M.Com)	17370	34730
Post Graduation (New generation/Advanced courses like computer, I.T,Electronics, photonics, Biotechnology, tourism, Hotel Management, Food Technology,Clinical Nutrition, Food Science,MicroBiology, Fashion Technology, Biochemistry, Insurance, foreignTrade, Mediawriting, multimedia, aquaculture, home science, physical education, Bio informatics, M.Voc, M.H.R.M, MSW etc)	28945	57885
MCA/MBA	28945	115765
B.Lisc/LLB	17370	46305
M.Lisc/MJC/LLM	28945	57885
Engineering/Architect Graduation	17370	46305
Engineering/Architect Post Graduation	28945	86825
B.Ed/Additional option	11580	34730
M.Ed	28945	57885
Branch/Option Change	2320	3480
M.Phil	28945	57885

Inspection fee(each member)	3950	3950
Annual Administration Fee		
Graduation		
Conventional Courses like B.A/B.Sc/B.Com		605
New Generation /Advanced Courses like BBA, BBM, computer, I.T, BCA, Electronics, Photonics, Biotechnology, Tourism, Hotel Management, Food Technology, Clinical Nutrition, Food Science, Micro Biology, Fashion Technology, Biochemistry, Insurance, Foreign Trade, BSW, Media Writing, multimedia, Aqua culture, Home science, Physical Education, Bio Informatics, B.Voc etc		715
Post Graduation		
Conventional Courses like M.A/M.Sc/M.Com		885
New Generation/Advanced Courses like computer, I.T, electronics, photonics, Biotechnology, tourism, hotel management, food technology, clinical nutrition, food science, micro biology, fashion technology, bio chemistry, insurance, foreign trade, media writing, multimedia, Aquaculture, Home science, physical education, Bio informatics, M.Voc, MHRM, MSW etc.		1155
MCA/M.Phil/MBA		1155
B.Ed/B.Lisc./LLB/B.Tech/B.Arch.		1155
M.Lisc/MJC/M.Ed/M.Tech/LLM		2260
Other Fees		
Extension of Provisional Affiliation of Self Financing Colleges (For each College)		17370
Extension of Provisional Affiliation of Self Financing Course (For each Courses)		5795
Permanent Affiliation	578815	
Marginal Increase of seats	3675	3675
Affiliation Certificate	5795	5795
Cessation/ Suspension of Courses	11580	11580

Draft #2 of File 33817/AC A1-2/2023/AC A 1 (PART-II) Approved by ASSISTANT REGISTRAR I (ACADEMIC) on 31-May-2023 10:59 AM -

Shifting of Campus of Colleges	11580	11580
Change of Name of the Educational Institution	11580	11580
Restarting of a Suspended course	11580	11580
Closure of College	11580	11580
Student's Insurance Premium	23	
Student's Welfare Fund	40	
University Union Fee	60	
Sports Affiliation Fee due to the University	240	
Students Affiliation Fees		
Under Graduate Programmes	700	
Post Graduate Programmes	900	
Integrated Programmes	850	
MBA/MCA/B.Arch/B. Ed./M.Ed/LL .B/LLM/M Arch/M.Tech	1200	
Matriculation Fees		
Under Graduate Programmes	280	
Post Graduate Programmes	280	
Profile Verification of Training College Teachers(Aided/SF)		
Principal	1105	
Teacher	555	
Data for NAAC Accreditation/ Re-accreditation		
Data for U G Programme/ Year	5000+ search fee	
Data for P G Programme/ Year	5000+ search fee	
Search fee		
Upto One year from the particular Academic Year	60	
After One year but within five years from the particular Academic Year	115	
After Five years from the particular Academic Year	280	

Fee Related to Autonomous Colleges

Sl No.	Item	Fees(Rs.)
1	QC Verification	130
2	Provisional Certificate	190
3	Degree Certificate - UG	1645
4	Degree Certificate - PG	1725
5	Genuineness Verification of Marklist	655
6	Genuineness Verification of Consolidated Mark Cum Grade Card	2500
7	Re-Admission(UG/PG)	355
8	Genuineness Verification of Degree Certificate/ Provisional Certificate	2320
9	Official Transcript (OT) of Marklist	2320
10	Re Verification of Official Transcript/ Genuineness Verification/Degree Certificate/ Provisional Certificate	56 USD
11	Course affiliation Fees B.Voc - Aided	17370
12	Course affiliation Fees B.Voc - Unaided	46305
13	Syllabus Approval Fess - UG	57885
14	Syllabus Approval Fees - PG	115765
15	Fee for accepting University Syllabus - UG	57885
16	Fee for accepting University Syllabus - PG	115765
17	Fine for admitting students more than sanctioned strength	16540

Draft #2 of File 33817/AC A1-2/2023/AC A 1 (PART-II) Approved by ASSISTANT REGISTRAR I (ACADEMIC) on 31-May-2023 10:59 AM -

Draft #2 of File 33817/AC A1-2/2023/AC A 1 (PART-II) Approved by ASSISTANT REGISTRAR I (ACADEMIC) on 31-May-2023 10:59 AM -

FEES IN UNIVERSITY TEACHING DEPARTMENTS

SL.No.	COURSE	AMOUNT (Rs)
SCHOOL OF BEHAVIOURAL SCIENCES		
TUITION FEE		
1	**M.Sc**	**700**
2	**M.Phil**	**1395**
EXAM FEE		
1	**M.Sc.**	
a	**Theory(Per Paper)**	
	Regular	125
	Supplementary	180
b	**Practical**	
	Regular	180
	Supplementary	240
c	**Dissertation/Project**	
	Regular	295
	Supplementary	355
d	**Viva**	
	Regular	125
	Supplementary	240
e	**Marklist**	
	Regular	125
	Supplementary	125
2	**M.Phil**	
a	**Theory(Per Paper)**	
	Regular	295
	Supplementary	355
b	**Dissertation/Project**	
	Regular	585
c	**Viva**	
	Regular	240
d	**Marklist**	
	Regular	125
	Supplementary	125

SCHOOL OF BIO-SCIENCES		
TUITION FEE		
1	**M.Sc**	**1045**
2	**M.Phil**	**585**
EXAM FEE		
1	**M.Sc.**	
a	**Theory(Per Paper)**	
	Regular	125
	Supplementary	180
b	**Practical**	
	Regular	180
	Supplementary	240
c	**Dissertation/Project**	
	Regular	295
	Supplementary	355
d	**Viva**	
	Regular	125
	Supplementary	240
e	**Marklist**	
	Regular	125
	Supplementary	125
2	**M.Phil**	
a	**Theory(Per Paper)**	
	Regular	295
	Supplementary	355

b	**Dissertation/Project**	
	Regular	585
c	**Viva**	
	Regular	240
d	**Marklist**	
	Regular	125
	Supplementary	125
SCHOOL OF CHEMICAL SCIENCES		
TUITION FEE		
1	**M.Sc**	**1045**
2	**M.Phil**	**1045**
3	**M.Tech**	**2085**
EXAM FEE		
1	**M.Sc.**	
a	**Theory(Per Paper)**	
	Regular	125
	Supplementary	180
b	**Practical**	
	Regular	180
	Supplementary	240
c	**Dissertation/Project**	
	Regular	295

	Supplementary	355
d	**Viva**	
	Regular	125
	Supplementary	240
e	**Marklist**	
	Regular	125
	Supplementary	125
2	**M.Phil**	
a	**Theory(Per Paper)**	
	Regular	295
	Supplementary	355
b	**Dissertation/Project**	
	Regular	585
c	**Viva**	
	Regular	240
d	**Marklist**	
	Regular	125
	Supplementary	125
3	**M.Tech**	
a	**Theory(Per Paper)**	
	Regular	295
	Supplementary	355

Draft #2 of File 33817/AC A1-2/2023/AC A 1 (PART-II) Approved by ASSISTANT REGISTRAR I (ACADEMIC) on 31-May-2023 10:59 AM -

b	**Practical**	
	Regular	295
	Supplementary	355
c	**Dissertation/Project**	
	Regular	585
	Supplementary	700
d	**Viva**	
	Regular	240
	Supplementary	355
e	**Marklist**	
	Regular	125
	Supplementary	125

SCHOOL OF COMPUTER SCIENCES		
TUITION FEE		
1	**M.Sc**	**1045**
2	**M.Phil**	**1165**
3	**M.Tech**	**10425**
EXAM FEE		
1	**M.Sc.**	
a	**Theory(Per Paper)**	
	Regular	125
	Supplementary	180
b	**Practical**	
	Regular	180
	Supplementary	240
c	**Dissertation/Project**	
	Regular	295
	Supplementary	355
d	**Viva**	
	Regular	125
	Supplementary	240
e	**Marklist**	
	Regular	125
	Supplementary	125
2	**M.Phil**	
a	**Theory(Per Paper)**	

Draft #2 of File 33817/AC A1-2/2023/AC A 1 (PART-II) Approved by ASSISTANT REGISTRAR I (ACADEMIC) on 31-May-2023 10:59 AM -

	Regular	295
	Supplementary	355
b	**Dissertation/Project**	
	Regular	585
c	**Viva**	
	Regular	240
d	**Marklist**	
	Regular	125
	Supplementary	125
3	**M.Tech**	
a	**Theory(Per Paper)**	
	Regular	295
	Supplementary	355
b	**Practical**	
	Regular	295
	Supplementary	355
c	**Dissertation/Project**	
	Regular	585
	Supplementary	700
d	**Viva**	
	Regular	240
	Supplementary	355
e	**Marklist**	
	Regular	125
	Supplementary	125

Draft #2 of File 33817/AC A1-2/2023/AC A 1 (PART-II) Approved by ASSISTANT REGISTRAR I (ACADEMIC) on 31-May-2023 10:59 AM -

SCHOOL OF ENVIRONMENTAL SCIENCES		
TUTION FEE		
Sem I	**M.Sc Environment Science & Management**	**8020**
Sem II	**M.Sc Environment Science & Management**	**8070**
Sem III	**M.Sc Environment Science & Management**	**8330**
Sem IV	**M.Sc Environment Science & Management**	**8070**
Sem I	**M.Sc Environment Science & Disaster Management**	**8425**
Sem II	**M.Sc Environment Science & Disaster Management**	**8685**
Sem III	**M.Sc Environment Science & Disaster Management**	**8945**
Sem IV	**M.Sc Environment Science & Disaster Management**	**8685**
EXAM FEE		
1	**M.Sc.**	
a	**Theory(Per Paper)**	
	Regular	125
	Supplementary	180
b	**Practical**	
	Regular	180
	Supplementary	240
c	**Dissertation/Project**	
	Regular	295
	Supplementary	355
d	**Viva**	
	Regular	125
	Supplementary	240
e	**Marklist**	

	Regular	125
	Supplementary	125
2	**M.Phil**	
a	**Theory(Per Paper)**	
	Regular	295
	Supplementary	355
b	**Dissertation/Project**	
	Regular	585
c	**Viva**	
	Regular	240
d	**Marklist**	
	Regular	125
	Supplementary	125
SCHOOL OF GANDHIAN THOUGHT & DEVELOPMENT STUDIES		
TUITION FEE		
1	**M.A**	**700**
2	**M.Phil**	**585**
EXAM FEE		
1	**M.A**	
a	**Theory(Per Paper)**	
	Regular	125
	Supplementary	180
b	**Dissertation/Project**	
	Regular	295
	Supplementary	355
c	**Viva**	
	Regular	125
	Supplementary	240
d	**Marklist**	

Draft #2 of File 33817/AC A1-2/2023/AC A 1 (PART-II) Approved by ASSISTANT REGISTRAR I (ACADEMIC) on 31-May-2023 10:59 AM -

	Regular	125
	Supplementary	125
2	**M.Phil**	
a	**Theory(Per Paper)**	
	Regular	295
	Supplementary	355
b	**Dissertation/Project**	
	Regular	585
c	**Viva**	
	Regular	240
d	**Marklist**	
	Regular	125
	Supplementary	125
SCHOOL OF LETTERS		
TUITION FEE		
1	**M.A**	**1045**
2	**M.Phil**	**1045**
EXAM FEE		
1	**M.A**	
a	**Theory(Per Paper)**	
	Regular	125
	Supplementary	180
b	**Dissertation/Project**	
	Regular	295
	Supplementary	355
c	**Viva**	
	Regular	125
	Supplementary	240
d	**Marklist**	
	Regular	125
	Supplementary	125

Draft #2 of File 33817/AC A1-2/2023/AC A 1 (PART-II) Approved by ASSISTANT REGISTRAR I (ACADEMIC) on 31-May-2023 10:59 AM -

2	**M.Phil**	
a	**Theory(Per Paper)**	
	Regular	295
	Supplementary	355
b	**Dissertation/Project**	
	Regular	585
c	**Viva**	
	Regular	240
d	**Marklist**	
	Regular	125
	Supplementary	125
SCHOOL OF MANAGEMENT & BUSINESS STUDIES		
TUITION FEE		
1	**MBA**	**5795**
2	**M.Phil**	**2640**
EXAM FEE		
1	**MBA**	
a	**Theory(Per Paper)**	
	Regular	295
	Supplementary	355
b	**Practical**	
	Regular	295
	Supplementary	355
c	**Dissertation/Project**	
	Regular	585
	Supplementary	700

d	**Viva**	
	Regular	240
	Supplementary	285
e	**Marklist**	
	Regular	125
	Supplementary	125
2	**M.Phil**	
a	**Theory(Per Paper)**	
	Regular	295
	Supplementary	355
b	**Dissertation/Project**	
	Regular	585
c	**Viva**	
	Regular	240
d	**Marklist**	
	Regular	125
	Supplementary	125
SCHOOL OF PEDAGOGICAL SCIENCES		
TUITION FEE		
1	**M.Ed**	**2175**
2	**M.Phil**	**2610**
EXAM FEE		
1	**M.Ed**	
a	**Theory(Per Paper)**	
	Regular	295

Draft #2 of File 33817/AC A1-2/2023/AC A 1 (PART-II) Approved by ASSISTANT REGISTRAR I (ACADEMIC) on 31-May-2023 10:59 AM -

	Supplementary	355
b	**Dissertation/Project**	
	Regular	585
	Supplementary	700
c	**Viva**	
	Regular	240
	Supplementary	240
d	**Marklist**	
	Regular	125
	Supplementary	125
2	**M.Phil**	
a	**Theory(Per Paper)**	
	Regular	295
	Supplementary	355
b	**Dissertation/Project**	
	Regular	585
c	**Viva**	
	Regular	240
d	**Marklist**	
	Regular	125
	Supplementary	125

SCHOOL OF PURE & APPLIED PHYSICS		
TUITION FEE		
1	**M.Sc.**	**1045**
2	**M.Phil**	**1045**
EXAM FEE		
1	**M.Sc.**	
a	**Theory(Per Paper)**	
	Regular	125
	Supplementary	180
b	**Practical**	
	Regular	180
	Supplementary	240
c	**Dissertation/Project**	
	Regular	295
	Supplementary	355
d	**Viva**	
	Regular	125
	Supplementary	240
e	**Marklist**	
	Regular	125
	Supplementary	125
2	**M.Phil**	
a	**Theory(Per Paper)**	
	Regular	295
	Supplementary	355

b	**Dissertation/Project**	
	Regular	585
c	**Viva**	
	Regular	240
d	**Marklist**	
	Regular	125
	Supplementary	125

Draft #2 of File 33817/AC A1-2/2023/AC A 1 (PART-II) Approved by ASSISTANT REGISTRAR I (ACADEMIC) on 31-May-2023 10:59 AM -

Draft #2 of File 33817/AC A1-2/2023/AC A 1 (PART-II) Approved by ASSISTANT REGISTRAR I (ACADEMIC) on 31-May-2023 10:59 AM -

SCHOOL OF SOCIAL SCIENCES		
TUITION FEE		
1	**M.A**	**700**
2	**M.Phil**	**700**
EXAM FEE		
1	**M.A**	
a	**Theory(Per Paper)**	
	Regular	125
	Supplementary	180
b	**Dissertation/Project**	
	Regular	295
	Supplementary	355
c	**Viva**	
	Regular	125
	Supplementary	240
d	**Marklist**	
	Regular	125
	Supplementary	125
2	**M.Phil**	
a	**Theory(Per Paper)**	
	Regular	295
	Supplementary	355
b	**Dissertation/Project**	
	Regular	585
c	**Viva**	

	Regular	240
d	**Marklist**	
	Regular	125
	Supplementary	125
SCHOOL OF INTERNATIONAL RELATIONS & POLITICS		
TUITION FEE		
1	**M.A**	**1045**
2	**M.Phil**	**1165**
EXAM FEE		
1	**M.A**	
a	**Theory(Per Paper)**	
	Regular	125
	Supplementary	180
b	**Dissertation/Project**	
	Regular	295
	Supplementary	355
c	**Viva**	
	Regular	125
	Supplementary	240
d	**Marklist**	
	Regular	125
	Supplementary	125
2	**M.Phil**	
a	**Theory(Per Paper)**	

	Regular	295
	Supplementary	355
b	**Dissertation/Project**	
	Regular	585
c	**Viva**	
	Regular	240
d	**Marklist**	
	Regular	125
	Supplementary	125
SCHOOL OF INDIAN LEGAL THOUGHT		
TUITION FEE		
1	**BBA LLB**	**11580**
2	**LLM**	**2320**
EXAM FEE		
1	**BBA LLB**	
a	**Theory(Per Paper)**	
	Regular	125
	Supplementary	180
b	**Dissertation/Project**	
	Regular	295
	Supplementary	355
c	**Viva**	
	Regular	125
	Supplementary	180
d	**Marklist**	

Draft #2 of File 33817/AC A1-2/2023/AC A 1 (PART-II) Approved by ASSISTANT REGISTRAR I (ACADEMIC) on 31-May-2023 10:59 AM -

	Regular	125
	Supplementary	125
2	**LLM**	
a	**Theory(Per Paper)**	
	Regular	125
	Supplementary	295
b	**Dissertation/Project**	
	Regular	470
	Supplementary	585
c	**Viva**	
	Regular	125
	Supplementary	180
d	**Mark list**	
	Regular	125
	Supplementary	125

Draft #2 of File 33817/AC A1-2/2023/AC A 1 (PART-II) Approved by ASSISTANT REGISTRAR I (ACADEMIC) on 31-May-2023 10:59 AM -

SPECIAL FEES

Item	M.Phil other than Computer Science	M.Phil Computer Science	M.A/ M.Sc	LLM (SILT)	BBA LLB (SILT)	M.Tech	M.Ed/ M.Pes	MBA
	Fee	Fee	Fee	Fee	Fee	Fee	Fee	Fee
Admission Fee*	355	355	240	240	240	585	295	295
Lab Fee**	760	760	1165	0	0	2320	0	875
Caution Deposit*	1395	1395	1455	700	295	2610	700	2785
Library Caution Deposit*	180	180	180	585	585	240	240	240
Library Fee**	3075	3075	180	125	125	180	180	585
ID Card***	25	125	25	25	25	25	25	25
Stationery Fee***	780	780	125	125	125	295	295	295
University Union Fee***	65	65	65	65	65	65	65	65
University Department Students Union Fee***	65	65	65	65	65	65	65	65
Medical Inspection Fee***	15	15	15	15	15	15	15	15
Sports Affiliation Fee***	355	355	355	355	355	355	355	355
Students Welfare Fund***	45	45	45	45	45	45	45	45
Student Safety Insurance Policy***	25	25	25	25	25	25	25	25
Quasi University Fee***	20	20	20	20	20	20	20	20
Magazine Fee***	40	40	40	40	40	40	40	40
Calendar Fee***	45	45	45	45	45	45	45	45
Audio Visual Fee***	25	25	25	25	25	25	25	585
Student Affiliation Fee*	900	900	900	1200	700	1200	1200	1200
Law Journal Fund (For SILT)***	0	0	0	125	125	0	0	0
Department. Development Fund**	500	500	500	500	500	500	500	500

Draft #2 of File 33817/AC A1-2/2023/AC A 1 (PART-II) Approved by ASSISTANT REGISTRAR I (ACADEMIC) on 31-May-2023 10:59 AM -

Student Aid Fund**	295	295	295	295	295	295	295	295
Course materialFee**	0	0	0	0	0	0	0	875
ManagementConference**	0	0	0	0	0	0	0	295
Matriculation Fee*	280	280	280	280	280	280	280	280

*** At the time of admission**

**** Per Semester**

***** Per Year**

SCHOOL OF TOURISM STUDIES

SL. No.	COURSE	AMOUNT
	Tution Fee	
1.	**MTTM**	**5795**
	EXAM FEE	
1.	**MTTM**	
a.	**Theory(Per Paper)**	
	Regular	125
	Supplementary	180
b.	**Dissertation/Project**	
	Regular	295
	Supplementary	355
c.	**Viva**	
	Regular	125
	Supplementary	240
d.	**Marklist**	
	Regular	125
	Supplementary	125

Special Fees of MTTM Course –SCHOOL OF TOURISM STUDIES	
Admission Fee*	**295**
Caution Deposit*	**295**
Library Deposit*	**295**
Magazine Fee***	**40**
Association Fee***	**40**
University Union Fee***	**65**

Draft #2 of File 33817/AC A1-2/2023/AC A 1 (PART-II) Approved by ASSISTANT REGISTRAR I (ACADEMIC) on 31-May-2023 10:59 AM -

Department Students Union Fee* **	**40**
Department Development Fee**	**555**
Library Fee**	**585**
Stationary Fee**	**295**
Medical Inspection Fee* **	**15**
Quasi University Fee*	**20**
Calendar Fee**	**35**
Audio Visual Fee **	**585**
Computer Lab Fee**	**875**
Course Material Fee**	**875**

Tourism Conference**	**295**
Students Welfare Fund* **	**45**
Student Affiliation Fee*	**900**
Matriculation Fee*	**280**
Sports Affiliation Fee* **	**355**
Group Personal Accident Insurancescheme* **	**25**
Study Tour/Familiarization Tour Fee(Second Sem only)	**11580**

*** At the time of Admission**

**** Per Semester**

***** Per Year**

SCHOOL OF PHYSICAL EDUCATION AND SPORTSSCIENCES		
	TUTION FEE	
1.	**M.Pes**	**11580**
	EXAM FEE	
1.	**Theory(Per Paper)**	
a.	Regular	125
	Supplementary	180
	Practical(Per Paper)	
b.	Regular	65
	Supplementary	90
	Dissertation/Project	
c.	Regular	295
	Supplementary	355
	Viva	
d.	Regular	125

	Supplementary	240
	Marklist	
e.	Regular	125
	Supplementary	240

Mercy Chance for CSS Programmes

Mercy chance Fees - First Chance(Excluding Exam Fees)	**5515**
Mercy Chance Fees -Second Chance (Excluding Exam Fees)	**7720**

FEE RELATED TO HOSTEL		
Sl. No.	**HEAD**	**AMOUNT(Rs.)**
1	Application Fee	40
2	Hostel Admission Fee + 3 Months Rent	745
3	Hostel Admission Fee for SC/ST/OEC	70
4	Monthly Rent	225
5	Fine amount per Month	70

Draft #2 of File 33817/AC A1-2/2023/AC A 1 (PART-II) Approved by ASSISTANT REGISTRAR I (ACADEMIC) on 31-May-2023 10:59 AM -

FEE STRUCTURE FOR THE M.Sc APPLIED GEOLOGY PROGRAMME

Sl No.	Item	M.Sc Applied Geology(Amount in INR)
1	Tuition Fee**	22050
2	Admission Fee*	555
3	Lab Fee**	1105
4	Caution Deposit*	1105
5	Library Caution Deposit*	1105
6	Library Fee*	1105
7	ID Card*	25
8	Stationary Fee***	295
9	University Union Fee***	65
10	University Department Students Union Fee***	65
11	Medical Inspection Fee***	15
12	Sports Affiliation Fee***	355
13	Student Welfare Fund***	45
14	Student Safety Insurance Fund***	25
15	Quasi University Fee***	20
16	Magazine Fee***	40
17	Calendar Fee***	45
18	Audio Visual Fee***	335
19	Student Affiliation Fee*	900
20	Journal Fee***	335
21	Department Development Fund*	555
22	Student Aid Fund**	295
23	Matriculation Fee*	280

* At the time of Admission, **Per Semester, ***Per Year

Draft #2 of File 33817/AC A1-2/2023/AC A 1 (PART-II) Approved by ASSISTANT REGISTRAR I (ACADEMIC) on 31-May-2023 10:59 AM -

FEE STRUCTURE

M.Sc FOOD SCIENCE AND TECHNOLOGY

(TWO YEAR PROGRAMME)

ITEM OF FEE		FIRST YEAR		SECOND YEAR	
		I SEMESTER	II SEMESTER	III SEMESTER	IV SEMESTER
***CAUTION DEPOSIT - Rs.1655/ -**	**At the Time of Admn. * (Refundable)**	2760			
***LIBRARY CAUTION DEPOSIT – Rs.1105/-**					
ADMISSION FEE **(At the Time of Admn.)**		555			
TUITION FEE **PER SEMESTER**		33075	33075	33075	33075
LIBRARY FEE **(At the Time of Admn.)**		1655			
LAB FEE **@ Rs.5515/- PER SEMESTER**		5515	5515	5515	5515
STUDENT SAFETY INSURANCE **PER YEAR**		25		25	
STUDENTS WELFARE FUND **PER YEAR**		60		60	
STUDENTS AFFILIATION FEE **(At the Time ofAdmn.)**		900			

Draft #2 of File 33817/AC A1-2/2023/AC A 1 (PART-II) Approved by ASSISTANT REGISTRAR I (ACADEMIC) on 31-May-2023 10:59 AM -

DEPARTMENT DEVELOPMENT FUND **PER SEMESTER**	2760	2760	2760	2760
STUDENT AID FUND **PER SEMESTER**	295	295	295	295
DEPARTMENT STUDENTS UNION FUND **PER YEAR**	65		65	
UNIVERSITY UNION FUND **PER YEAR**	65		65	
CALENDAR FEE **PER SEMESTER**	45	45	45	45
MAGAZINE FEE **PER YEAR**	40		40	
ID CARD **(At the Time of Admn.)**	145			
STATIONERY FEE **PER SEMESTER**	1105	1105	1105	1105
MEDICAL INSPECTION FEE **PER YEAR**	15		15	
SPORTS AFFILIATION FEE **PER YEAR**	355		355	
QUASI UNIVERSITY FEE **(At the Time of Admn.)**	20			
AUDIO VISUAL FEE **PER SEMESTER**	555	555	555	555
JOURNAL FEE **PER YEAR**	335		335	

Draft #2 of File 33817/AC A1-2/2023/AC A 1 (PART-II) Approved by ASSISTANT REGISTRAR I (ACADEMIC) on 31-May-2023 10:59 AM -

MATRICULATION FEE **(At the Time of Admn.)**	280			
GRAND TOTAL FEE PER SEMESTER (Rs.)	**50,625**	**0**	**0**	**0**
GRAND TOTAL FEE PER YEAR (Rs.)	**93,975**		**87,660**	

NATIONAL INSTITUTE OF PLANT SCIENCE TECHNOLOGY

FEE STRUCTURE FOR M.Sc BOTANY& PLANT SCIENCE TECHNOLOGY (TWO YEAR PROGRAMME)

ITEM OF FEE		FIRST YEAR		SECOND YEAR	
		I SEMESTER	II SEMESTER	III SEMESTER	IV SEMESTER
***CAUTION DEPOSIT -Rs.1655/ -**	**At the Time of Admn. *(Refundable)**	*2760			
***LIBRARY CAUTIONDEPOSIT –Rs.1105/-**					
ADMISSION FEE**(At the Time of Admn.)**		555			
TUITION FEE **PER SEMESTER**		22050	22050	22050	22050
LIBRARY FEE**(At the Time of Admn.)**		1655			
LAB FEE**@ Rs.5515/- PER SEMESTER**		5515	5515	5515	5515
STUDENT SAFETY INSURANCE **PER YEAR**		25		25	
STUDENTS WELFARE FUND **PER YEAR**		60		60	
STUDENTS AFFILIATION FEE **(At the Time of Admn.)**		900			

Draft #2 of File 33817/AC A1-2/2023/AC A 1 (PART-II) Approved by ASSISTANT REGISTRAR I (ACADEMIC) on 31-May-2023 10:59 AM -

DEPARTMENT DEVELOPMENT FUND **PER SEMESTER**	2205	2205	2205	2205
STUDENT AID FUND **PER SEMESTER**	295	295	295	295
DEPARTMENT STUDENTS UNION FUND **PER YEAR**	65		65	
UNIVERSITY UNION FUND **PER YEAR**	65		65	
CALENDAR FEE **PER SEMESTER**	45	45	45	45
MAGAZINE FEE **PER YEAR**	40		40	
ID CARD **(At the Time of Admn.)**	145			
STATIONERY FEE **PER SEMESTER**	1105	1105	1105	1105
MEDICAL INSPECTION FEE **PER YEAR**	15		15	
SPORTS AFFILIATION FEE **PER YEAR**	355		355	
QUASI UNIVERSITYFEE **(At the Time of Admn.)**	20			
AUDIO VISUAL FEE **PER SEMESTER**	335	335	335	335
JOURNAL FEE **PER YEAR**	335		335	
MATRICULATION FEE **(At the Time of Admn.)**	280			
GRAND TOTAL FEE PER SEMESTER (Rs.)	**38,825**	**31,550**	**32,510**	**31,550**
GRAND TOTAL FEE PER YEAR (Rs.)	**70,375**		**64,060**	

Draft #2 of File 33817/AC A1-2/2023/AC A 1 (PART-II) Approved by ASSISTANT REGISTRAR I (ACADEMIC) on 31-May-2023 10:59 AM -

SCHOOL OF BEHAVIOURAL SCIENCES FEES STRUCTUREFOR "MASTER" PROGRAMME

	EME STE	II SEMESTER	III SEMESTER	IV SEMESTER
TUITION FEE	11025	11025	11025	11025
ADMISSION FEE	240			
LAB FEE	1165	1165	1165	1165
CAUTION DEPOSIT	1455			
LIBRARYCAUTION DEPOSIT	180			
LIBRARY FEE	180	180	180	180
ID CARD	25		25	
STATIONARY FEE	125		125	
UNIVERSITY UNION FEE	65		65	
UNIVERSITY DEPATMENT STUDENT UNION FEE	65		65	
MEDICAL INSPECTION FEE	15		15	
SPORTS AFFILIATION FEE	355		355	
STUDENTS WELFARE FUND	45		45	
STUDENTS SAFETY INSURANCE	30		30	
QUASI UNIVERSITY FEE	20		20	
MAGAZINE FEE	40		40	
CALENDAR FEE	45		45	
AUDIO VISUAL FEE	25		25	
STUDENT AFFILIATION FEE	900			
DEPARTENT DEVELOPMENT FUND	125	125	125	125
STUDENT AID FUND	295	295	295	295
MATRICULATION FEE	280			
TOTAL	**16700**	**12790**	**13645**	**12790**

Exam Fee	Paper	FieldWork	MarkList	Viva/Dissertation	Total
1 st Sem(4 papers)	1765	555	225	0	2,545
2 nd Sem (4 papers)	1765	555	225	0	2,545
3 rd Sem (4 papers)	1765	555	225	0	2,545
4th Sem (3 papers)	1325	555	225	1105	3,210

Exam Fee(Supplementary)	Paper	Field	Mark	Viva/Dissertation	Total
		Work	List		
1 st Sem(4 papers)	2205	665	225	0	3,095
2 nd Sem (4 papers)	2205	665	225	0	3,095
3 rd Sem (4 papers)	2205	665	225	0	3,095
4th Sem (3 papers)	1655	665	225	1545	4,000

Draft #2 of File 33817/AC A1-2/2023/AC A 1 (PART-II) Approved by ASSISTANT REGISTRAR I (ACADEMIC) on 31-May-2023
10:59 AM - Page 45

FEE STRUCTURE FOR THE M.Tech ENERGY SCIENCE& TECHNOLOGY PROGRAMME

Item	M.Tech ENERGY SCIENCE & TECHNOLOGY PROGRAMME (Amount in INR)	Remarks
Tuition Fee**	27,565	Per Semester
Admission Fee*	555	
Lab Fee**	16,540	Per Semester
Caution deposit	1,655	
Library caution deposit*	1,105	
Library Fee*	1,655	
ID card*	115	
Stationary Fee**	885	Per Semester
University Union Fee***	65	
University Department Student Union Fee***	65	
Medical Inspection Fee***	15	
Sports Affiliation Fee***	355	
Student Welfare fund***	60	
Students Safety Insurance Fund***	100	
Quasi University Fee*	20	
Magazine Fee***	40	
Calendar Fee**	45	
Audio visual Fee**	555	
Student Affiliation Fee*	1200	
Journal Fee***	335	
Department development Fund**	555	
Student Aid fund**	295	
Matriculation Fee*	280	

*At the time of admission **Per Semester ***Per Year

Draft #2 of File 33817/AC A1-2/2023/AC A 1 (PART-II) Approved by ASSISTANT REGISTRAR I (ACADEMIC) on 31-May-2023 10:59 AM -

FEESTRUCTURE FOR THEM.Tech PROGRAMME IN ADVANCED POLYMERICMATERIALS

Item	M.TechProgramme in Advanced PolymericMaterials (Amount in INR)	Remarks
Tuition Fee**	27,565	Per Semester
Admission Fee*	555	
Lab Fee**	16,540	Per Semester
Caution deposit*	1,655	
Library Caution Deposit*	1,105	
Library Fee*	1,655	
ID card*	115	
Stationary Fee**	885	Per Semester
University Union Fee***	65	
University Department Student Fee***	65	
Medical Inspection Fee***	15	
Sports Affiliation Fee***	355	
Student Welfare fund***	60	
Students Safety Insurance Fund***	100	
Quasi University Fee*	20	
Magazine Fee***	40	
Calendar Fee**	45	
Audio visual Fee**	555	
Student Affiliation Fee*	1,200	

Draft #2 of File 33817/AC A1-2/2023/AC A 1 (PART-II) Approved by ASSISTANT REGISTRAR I (ACADEMIC) on 31-May-2023 10:59 AM -

Journal Fee***	335	
Department Development Fund**	555	
Student Aid fund**	295	
Matriculation Fee*	280	

*At the time of admission **Per Semester ***Per Year

Institute for Intensive Research in Basic Sciences(IIRBS)

5 YEAR INTEGRATED INTERDISCIPLINARY M.Sc PROGRAMME

(INTEGRATED M.Sc)

Sl.No	Fee Details	I	II	III	IV	V	VI	VII	VIII	IX	X
1.	Tuition Fees	3530	3530	3530	3530	3530	3530	5075	5075	5075	5075
2.	Admission Fee	300									
3.	ID Card	25		25		25		25		25	
4.	SWF	25		25		25		25		25	
5.	Library Fee	70	70	70	70	70	70	100	100	100	100
6.	Stationery Fee	70	70	70	70	70	70	70	70	70	70
7.	**Laboratory Fee**										
a.	Chemistry	885	885	1325	2650	2650	2650	3310	3310	3310	3310
b.	Physics	885									
c.	Life Sciences	885		1325							

d.	Computer Sciences		885								
e.	Environmental Sciences		885								
8.	Medical InspectionFee	15		15		15		15		15	
9.	Calendar Fee	50		50		50		50		50	
10.	Magazine Fee	45		45		45		45		45	
11.	Association Fee	45		45		45		45		45	
12.	Audio Visual	70	70	70	70	70	70	70	70	70	70
13.	Quasi University Fee	20		20		20		20		20	
14.	Caution Deposit	2205									
15.	Group Insurance Fee	2		2		2		2		2	
16	Student Affiliation Fee	850									
17.	**Total/Semester**	**9,977**	**6,395**	**6,617**	**6,390**	**6,617**	**6,390**	**8,852**	**8,625**	**8,852**	**8,625**

Draft #2 of File 33817/AC A1-2/2023/AC A 1 (PART-II) Approved by ASSISTANT REGISTRAR I (ACADEMIC) on 31-May-2023 10:59 AM -

INSTITUTE FOR MULTI DISCIPLINARY PROGRAMMES IN SOCIAL SCIENCES (IMPSS)

5 YEAR INTEGRATED MASTERS PROGRAMME IN SOCIAL SCIENCES

Sl.No	Fee Details	I	II	III	IV	V	VI	VII	VIII	IX	X
1.	Tuition Fee	3310	3310	3310	3310	3310	3310	4190	4190	4190	4190
2.	Admission Fee	300									
3.	ID Card	25		25		25		25		25	
4.	SWF	25		25		25		25		25	
5.	Library Fee	280	280	280	280	280	280	280	280	280	280
6.	Stationery Fee	280	280	280	280	280	280	280	280	280	280
7.	Field Work				115						115
8	Medical InspectionFee	15		15		15		15		15	
9.	Calendar Fee	50		50		50		50		50	
10.	Magazine Fee	45		45		45		45		45	
11.	Association Fee	45		45		45		45		45	
12.	Visual Production	885	885	885	885	885	885	1105	1105	1105	1105
13.	Quasi University Fee	20		20		20		20		20	
14.	Caution Deposit	1215									
15.	Group Insurance Fee	5		5		5		5		5	
16.	Student Affiliation Fee	850									
	Total/Semester	**7,350**	**4,755**	**4,985**	**4,870**	**4,985**	**4,755**	**6,085**	**5,855**	**6,085**	**5,970**

Draft #2 of File 33817/AC A1-2/2023/AC A 1 (PART-II) Approved by ASSISTANT REGISTRAR I (ACADEMIC) on 31-May-2023 10:59 AM -

FEE STRUCTURE

M.Sc ARTIFICIAL INTELLIGENCE AND MACHINE LEARNING (TWO YEAR PROGRAMME)

ITEM OF FEE		FIRST YEAR		SECOND YEAR	
		I SEMESTER	II SEMESTER	III SEMESTER	IV SEMESTER
***CAUTION DEPOSIT** - Rs.1,655/- ***LIBRARY CAUTION DEPOSIT** - Rs.1,105/-	**At the Time of Admn. *(Refundable)**	*2760			
ADMISSION FEE	At the Time ofAdmn	555			
TUITION FEE	PER SEMESTER	22050	22050	22050	22050
LIBRARY FEE	At the Time ofAdmn	1655			
LAB FEE @ Rs.3,310/-	PER SEMESTER	3310	3310	3310	3310
STUDENT SAFETY INSURANCE	PER YEAR	25		25	
STUDENTS WELFARE FUND	PER YEAR	60		60	
STUDENTS AFFILIATION FEE	At the Time ofAdmn.	900			
DEPARTMENT DEVELOPMENT FUND	PER SEMESTER	2205	2205	2205	2205
STUDENT AID FUND	PER SEMESTER	295	295	295	295

Draft #2 of File 33817/AC A1-2/2023/AC A 1 (PART-II) Approved by ASSISTANT REGISTRAR I (ACADEMIC) on 31-May-2023 10:59 AM -

DEPARTMENT STUDENTS UNION FUND	PER YEAR	65		65	
UNIVERSITY UNION FUND	PER YEAR	65		65	
CALENDAR FEE	PER SEMESTER	45	45	45	45
MAGAZINE FEE	PER YEAR	40		40	
ID CARD	(At the Time of Admn.)	145			
STATIONERY FEE	PER SEMESTER	1105	1105	1105	1105
MEDICAL INSPECTION FEE	PER YEAR	15		15	
SPORTS AFFILIATION FEE	PER YEAR	355		355	
QUASI UNIVERSITY FEE	At the Time of Admn	20			
AUDIO VISUAL FEE	PER SEMESTER	335	335	335	335
JOURNAL FEE	PER YEAR	335		335	
MATRICULATION FEE	At the Time of Admn	280			
GRAND TOTAL FEE PER SEMESTER (Rs.)		**36,620**	**29,345**	**30,305**	**29,345**
GRAND TOTAL FEE PER YEAR (RS.)		**65,965**		**59,650**	

Draft #2 of File 33817/AC A1-2/2023/AC A 1 (PART-II) Approved by ASSISTANT REGISTRAR I (ACADEMIC) on 31-May-2023 10:59 AM -

FEE STRUCTURE FOR THE M. Tech PROGRAMME IN

SCHOOL OFNANOSCIENCE AND NANOTECHNOLOGY

Item	**M. Tech. NANOSCIENCEAND TECHNOLOGY (Amount in INR)**	**Remarks**
Tuition Fee**	27,565	Per Semester
Admission Fee*	555	
Lab Fee**	18,745	Per Semester
Caution deposit	1,655	
Library caution deposit*	1,105	
Library Fee*	1,655	
ID card*	115	
Stationary Fee**	885	Per Semester
University Union Fee***	65	
University Department StudentUnion Fee***	65	
Medical Inspection Fee***	15	
Sports Affiliation Fee***	355	
Student Welfare fund***	60	
Students Safety InsuranceFund***	100	
Quasi University Fee*	20	

Draft #2 of File 33817/AC A1-2/2023/AC A 1 (PART-II) Approved by ASSISTANT REGISTRAR I (ACADEMIC) on 31-May-2023 10:59 AM -

Magazine Fee***	40
Calendar Fee**	45
Audio visual Fee**	555
Student Affiliation Fee*	1200
Journal Fee***	335
Department developmentFund**	2,760
Student Aid fund**	295
Matriculation Fee*	280

*At the time of admission **Per Semester ***Per Year

FEE STRUCTURE FOR THE M.Sc. PROGRAMME IN SCHOOL OFNANOSCIENCE AND NANOTECHNOLOGY (PHYSICS)

Item	M.Sc. PROGRAMME IN NANOSCIENCE AND NANOTECHNOLOGY(PHYSICS)	Remarks
Tuition Fee**	22,050	Per Semester
Admission Fee*	555	
Lab Fee**	16,540	Per Semester
Caution deposit	1,655	
Library caution deposit*	1,105	
Library Fee*	1,655	

Draft #2 of File 33817/AC A1-2/2023/AC A 1 (PART-II) Approved by ASSISTANT REGISTRAR I (ACADEMIC) on 31-May-2023 10:59 AM -

ID card*	115	
Stationary Fee**	885	Per Semester
University Union Fee***	65	
University Department StudentUnion Fee***	65	
Medical Inspection Fee***	15	
Sports Affiliation Fee***	355	
Student Welfare fund***	60	
Students Safety InsuranceFund***	100	
Quasi University Fee*	20	
Magazine Fee***	40	
Calendar Fee**	45	
Audio visual Fee**	555	
Student Affiliation Fee*	900	
Journal Fee***	335	
Department DevelopmentFund**	2,760	
Student Aid fund**	295	
Matriculation Fee*	280	

*At the time of admission **Per Semester ***Per Year

Draft #2 of File 33817/AC A1-2/2023/AC A 1 (PART-II) Approved by ASSISTANT REGISTRAR I (ACADEMIC) on 31-May-2023 10:59 AM -

FEE STRUCTURE FOR THE M.Sc.
PROGRAMME IN SCHOOL OFNANOSCIENCE
AND NANOTECHNOLOGY (CHEMISTRY)

Item	M.Sc. PROGRAMME IN NANOSCIENCE AND NANOTECHNOLOGY(CHEMISTRY) (Amount in INR)	Remarks
Tuition Fee**	22,050	Per Semester
Admission Fee*	555	
Lab Fee**	16,540	Per Semester
Caution deposit	1,655	
Library caution deposit*	1,105	
Library Fee*	1,655	
ID card*	115	
Stationary Fee**	885	Per Semester
University Union Fee***	65	
University Department Student Union Fee***	65	
Medical Inspection Fee***	15	
Sports Affiliation Fee***	355	
Student Welfare fund***	60	
Students Safety Insurance Fund***	100	
Quasi University Fee*	20	

Draft #2 of File 33817/AC A1-2/2023/AC A 1 (PART-II) Approved by ASSISTANT REGISTRAR I (ACADEMIC) on 31-May-2023 10:59 AM -

Magazine Fee***	40
Calendar Fee**	45
Audio visual Fee**	555
Student Affiliation Fee*	900
Journal Fee***	335
Department developmentFund**	2,760
Student Aid fund**	295
Matriculation Fee*	280

*At the time of admission **Per Semester ***Per Year

Draft #2 of File 33817/AC A1-2/2023/AC A 1 (PART-II) Approved by ASSISTANT REGISTRAR I (ACADEMIC) on 31-May-2023 10:59 AM -

Revised Fee Structure of M.Sc. Mathematics, M.Sc Statistics, M.Sc Data Science & Analytics Programmes

Item	M.Sc Mathematics	M.Sc Statistics	M.Sc Data Science	Remarks
Tuition Fee**	16,540	16,540	22,050	Per Semester
Admission Fee*	355	355	355	At the time of admission
Lab Fee**	1,655	1,655	2,205	Per Semester
Caution deposit	1,655	1,655	1,655	At the time of admission
Library cautiondeposit*	1,105	1,105	1,105	At the time of admission
Library Fee*	1,105	1,105	1,105	At the time of admission
ID card*	145	145	145	At the time of admission
Stationary Fee**	665	830	1105	Per Semester
University UnionFee***	65	65	65	Per Year
University Deparment Student UnionFee***	65	65	65	Per Year
Medical Inspection Fee***	15	15	15	Per Year

Draft #2 of File 33817/AC A1-2/2023/AC A 1 (PART-II) Approved by ASSISTANT REGISTRAR I (ACADEMIC) on 31-May-2023 10:59 AM -

Sports AffiliationFee***	355	355	355	Per Year
Student Welfarefund***	45	45	45	Per Year
Students SafetyInsurance Fund***	25	25	25	Per Year
Quasi UniversityFee*	20	20	20	At the time ofadmission
Magazine Fee***	40	40	40	Per Year
Calendar Fee**	45	45	45	Per Year
Audio visual Fee**	25	25	25	Per Semester
Student AffiliationFee*	900	900	900	At the time ofadmission
Journal Fee***	225	225	225	Per Year
Department developmentFund**	125	125	125	Per Semester
Student Aidfund**	295	295	295	Per Semester
MatriculationFee*	280	280	280	At the time ofadmission

*** At the time of admission **Per Semester ***Per Year**

Draft #2 of File 33817/AC A1-2/2023/AC A 1 (PART-II) Approved by ASSISTANT REGISTRAR I (ACADEMIC) on 31-May-2023 10:59 AM -

Fee Structure for the Joint M.Sc Programme in Physics(Nano Science and Nano Technology)/Joint M.Sc Programme in Chemistry (Nano Science and NanoTechnology) between MGU & KU

Item	Joint M.Sc Programme in Physics(Nano Science and Nano Technology)/Joint M.Sc Programme in Chemistry (Nano Science and Nano Technology) between MGU & KU (Amount in INR)	Remarks
Tuition Fee**	15,750	Per Semester
Admission Fee*	525	At the time of admission
Lab Fee**	8,400	Per Semester
Caution deposit*	1,575	At the time of admission
Library caution deposit*	1,050	At the time of admission
Library Fee*	1,575	At the time of admission
ID card*	105	At the time of admission
Stationary Fee**	840	Per Semester
University Union Fee***	60	Per Year
University Department Student Union Fee***	60	Per Year

Draft #2 of File 33817/AC A1-2/2023/AC A 1 (PART-II) Approved by ASSISTANT REGISTRAR I (ACADEMIC) on 31-May-2023 10:59 AM -

Medical Inspection Fee***	10	Per Year
Sports Affiliation Fee***	335	Per Year
Student Welfare fund***	55	Per Year
Students Safety Insurance Fund***	100	Per Year
Quasi University Fee*	15	At the time of admission
Magazine Fee***	35	Per Year
Calendar Fee***	40	Per Year
Audio visual Fee**	525	Per Semester
Student Affiliation Fee*	900	At the time of admission
Journal Fee***	315	Per Year
Department development Fund**	1,050	Per Semester
Student Aid fund**	280	Per Semester
Matriculation Fee*	265	At the time of admission

***At the time of admission **Per Semester ***Per Year**

Draft #2 of File 33817/AC A1-2/2023/AC A 1 (PART-II) Approved by ASSISTANT REGISTRAR I (ACADEMIC) on 31-May-2023 10:59 AM -

SCHOOL OF ENERGY MATERIALS

FEE STRUCTURE FOR THE M.ScPHYSICS (SPECIALIZATION IN ENERGY SCIENCE) PROGRAMME

Item	Amount in INR	Remarks
Tuition Fee**	15225	Per Semester
Admission Fee*	555	
Lab Fee**	6420	Per Semester
Caution deposit*	1655	
Library caution deposit*	1105	
Library Fee*	1655	
ID card*	115	
Stationary Fee**	885	Per Semester
University Union Fee***	65	
University Department StudentUnion Fee***	65	
Medical Inspection Fee***	15	
Sports Affiliation Fee***	355	
Student Welfare fund***	60	
Students Safety InsuranceFund***	100	
Quasi University Fee*	20	
Magazine Fee***	40	
Calendar Fee**	45	
Audio visual Fee**	555	
Student Affiliation Fee*	900	
Journal Fee***	335	
Department DevelopmentFund**	2760	
Student Aid fund**	295	
Matriculation Fee*	280	

***At the time of admission **Per Semester ***Per Year**

Draft #2 of File 33817/AC A1-2/2023/AC A 1 (PART-II) Approved by ASSISTANT REGISTRAR I (ACADEMIC) on 31-May-2023 10:59 AM -

FEE STRUCTURE FOR THE

M.ScCHEMISTRY(SPECIALIZATION IN ENERGY SCIENCE) PROGRAMME

Item	Amount in INR	Remarks
Tuition Fee**	15225	Per Semester
Admission Fee*	555	
Lab Fee**	6420	Per Semester
Caution deposit*	1655	
Library caution deposit*	1105	
Library Fee*	1655	
ID card*	115	
Stationary Fee**	885	Per Semester
University Union Fee***	65	
University Department StudentUnion Fee***	65	
Medical Inspection Fee***	15	
Sports Affiliation Fee***	355	
Student Welfare fund***	60	
Students Safety InsuranceFund***	100	
Quasi University Fee*	20	
Magazine Fee***	40	
Calendar Fee**	45	
Audio visual Fee**	555	
Student Affiliation Fee*	900	
Journal Fee***	335	
Department DevelopmentFund**	2760	
Student Aid fund**	295	
Matriculation Fee*	280	

*** At the time of admission **Per Semester ***Per Year**

Draft #2 of File 33817/AC A1-2/2023/AC A 1 (PART-II) Approved by ASSISTANT REGISTRAR I (ACADEMIC) on 31-May-2023 10:59 AM -

FEE STRUCTURE FOR THE M.Sc MATERIALS SCIENCE (SPECIALIZATION IN ENERGYSCIENCE) PROGRAMME

Item	Amount in INR	Per Semester
Tuition Fee**	15225	Per Semester
Admission Fee*	555	
Lab Fee**	6420	Per Semester
Caution deposit *	1655	
Library caution deposit*	1105	
Library Fee*	1655	
ID card*	115	
Stationary Fee**	885	Per Semester
University Union Fee***	65	
University Department Student Union Fee***	65	
Medical Inspection Fee***	15	
Sports Affiliation Fee***	355	
Student Welfare fund***	60	
Students Safety Insurance Fund***	100	
Quasi University Fee*	20	
Magazine Fee***	40	
Calendar Fee**	45	
Audio visual Fee**	555	
Student Affiliation Fee*	900	
Journal Fee***	335	
Department Development Fund**	2760	
Student Aid fund**	295	
Matriculation Fee*	280	

***At the time of admission **Per Semester ***Per Year**

NTER UNIVERSITY CENTRE FOR DISABILITY STUDIES(IUCDS)
FEES STRUCTURE FORMASTER OFSOCIAL WORK(MSW)PROGRAMME

	1st SEM FEE	**2nd SEM FEE**	**3rd SEM FEE**	**4th SEM FEE**
TUITION FEE	10500	10500	10500	10500
ADMISSION FEE	225			
LAB FEE	1105	1105	1105	1105
CAUTION DEPOSIT	1385			
LIBRARY CAUTIONDEPOSIT	170			
LIBRARY FEE	170	170	170	170
ID CARD	20		20	
STATIONERY FEE	115		115	
UNIVERSITY UNIONFEE	60		60	
UNIVERSITY DEPT STUDENT UNION FEE	60		60	
MEDICAL INSPECTIONFEE	10		10	
SPORTS AFFILIATION FEE	335		335	
STUDENTS WELFAREFUND	40		40	
STUDENTS SAFETY INSURANCE	25		25	
QUASI UNIVERSITYFEE	15		15	
MAGAZINE FEE	35		35	
CALENDER FEE	40		40	
AUDIO VISUAL FEE	20		20	
STUDENT AFFILIATIONFEE(U.O No.4527/ACA1/2023/MG U Dated.28.04.2023)	900			
DEPARTMENT DEVELOPMENT FUND	115	115	115	115
STUDENT AID FUND	280	280	280	280
MATRICULATION FEE	265			
TOTAL	**15890**	**12170**	**12945**	**12170**

Exam Fee	Paper	FieldWork	MarkList	Viva/Dissertation	Total
1 st Sem(4 papers)	1680	525	210	0	2415
2 nd Sem (4 papers)	1680	525	210	0	2415
3 rd Sem (4 papers)	1680	525	210	0	2415
4th Sem (3 papers)	1680	525	210	1050	3045

Draft #2 of File 33817/AC A1-2/2023/AC A 1 (PART-II) Approved by ASSISTANT REGISTRAR I (ACADEMIC) on 31-May-2023 10:59 AM -

Exam Fee(Supplementary)	Paper	Field Work	Mark List	Viva/Dissertation	Total
1 st Sem(4 papers)	2100	630	210	0	2940
2 nd Sem (4 papers)	2100	630	210	0	2940
3 rd Sem (4 papers)	2100	630	210	0	2940
4th Sem (3 papers)	1575	630	210	1470	3885

Draft #2 of File 33817/AC A1-2/2023/AC A 1 (PART-II) Approved by ASSISTANT REGISTRAR I (ACADEMIC) on 31-May-2023 10:59 AM - Page 65

DEPARTMENT OF LIFE LONG LEARNING AND EXTENSION
MAHATMA GANDHI UNIVERSITY

FEES STRUCTURE FOR MASTER OF ARTS IN COUNSELLING

	1st SEM FEE	2nd SEM FEE	3rd SEM FEE	4th SEM FEE
TUITION FEE	21000	21000	21000	21000
ADMISSION FEE (one time)	525	-	-	-
LAB FEE	1000	1000	1000	1000
CAUTION DEPOSIT(one time)	2000	-	-	-
LIBRARY CAUTION DEPOSIT(one time)	150			
LIBRARY FEE (one time)	1500	-	-	-
ID CARD	150	-	-	-
STATIONERY FEE	115	115	115	115
UNIVERSITY UNION FEE	60	60	60	60
UNIVERSITY DEPARTMENT STUDENTUNION FEE	60	-	60	-
MEDICAL INSPECTION FEE	10	-	-	-
SPORTS AFFILIATION FEE	335	-	-	-
STUDENTS WELFARE FUND	55	55	55	55
STUDENTS SAFETY INSURANCE	25	-	25	-
QUASI UNIVERSITY FEE	15	-	-	-
MAGAZINE FEE	35	-	35	-
CALENDAR FEE	40	40	40	40
AUDIO VISUAL FEE(one time)	20	-	-	-
STUDENT AFFILIATION FEE(U.O.No.4527/ACA1/2023/MGU Dated.28.04.2023)	900	-	-	-
DEPARTMENT DEVELOPMENT FUND	250	250	250	250
STUDENT AID FUND	280	280	280	280
MATRICULATION FEE	265	-	-	-
TOTAL	28790	22800	22920	22800

Exam Fee	Paper	Practical	MarkList	Viva/Dissertation	Total
1 st Sem(5 papers)	1680	525	210	0	2415
2 nd Sem (5 papers)	1680	525	210	0	2415
3 rd Sem (5 papers)	1680	-	210	0	1890
4th Sem (6 papers)	1680	-	210	1050	2940

Exam Fee(Supplementary)	Paper	Field Work	Mark List	Viva/Dissertation	Total
1 st Sem(5 papers)	2100	630	210	0	2940
2 nd Sem (5 papers)	2100	630	210	0	2940
3 rd Sem (5 papers)	2100	-	210	0	2310
4th Sem (6 papers)	1575	-	210	1470	3255

Draft #2 of File 33817/AC A1-2/2023/AC A 1 (PART-II) Approved by ASSISTANT REGISTRAR I (ACADEMIC) on 31-May-2023 10:59 AM -

DEPARTMENT OF LIFE LONG LEARNING AND EXTENSION
MAHATMA GANDHI UNIVERSITY

FEES STRUCTURE FOR MASTER OF ARTS IN LIFE LONG LEARNING

	1st SEM FEE	**2nd SEM FEE**	**3rd SEM FEE**	**4th SEM FEE**
TUITION FEE	21000	21000	21000	21000
ADMISSION FEE (one time)	525	-	-	-
LAB FEE	1000	1000	1000	1000
CAUTION DEPOSIT(one time)	2000	-	-	-
LIBRARY CAUTION DEPOSIT(one time)	150	-	-	-
LIBRARY FEE (one time)	1500	-	-	-
ID CARD	150	-	-	-
STATIONERY FEE	115	115	115	115
UNIVERSITY. UNION FEE	60	60	60	60
STUDENT UNION FEE	60	-	60	-
MEDICAL INSPECTION FEE	10	-	-	-
SPORTS AFFILIATION FEE	335	-	-	-
STUDENTS WELFARE FUND	55	55	55	55
STUDENTS SAFETY INSURANCE	25	-	25	-
QUASI UNIVERSITY FEE	15	-	-	-
MAGAZINE FEE	35	-	35	-
CALENDAR FEE	40	40	40	40
AUDIO VISUAL FEE(one time)	20	-	-	-
STUDENT AFFILIATION FEE(U.O.No.4527/ACA1/2023/MGU Dated.28.04.2023)	900	-	-	-
DEPARTMENT DEVELOPMENT FUND	250	250	250	250
STUDENT AID FUND	280	280	280	280
MATRICULATION FEE	265	-	-	-
TOTAL	28790	22800	22920	22800

Exam Fee	Paper	Practical	Mark List	Viva/Dissertation	Total
1 st Sem(5 papers)	1680	-	210	0	2415
2 nd Sem (5 papers)	1680	-	210	0	2415
3 rd Sem (5 papers)	1680	-	210	0	1890
4th Sem (5 papers)	1680	525	210	1050	2940

Exam Fee(Supplementary)	Paper	Field Work	Mark List	Viva/Dissertation	Total
1 st Sem(5 papers)	2100		210	0	2310
2 nd Sem (5 papers)	2100		210	0	2310
3 rd Sem (5 papers)	2100	-	210	0	2310
4th Sem (5 papers)	1575	630	210	1470	3885

Draft #2 of File 33817/AC A1-2/2023/AC A 1 (PART-II) Approved by ASSISTANT REGISTRAR I (ACADEMIC) on 31-May-2023 10:59 AM -

CENTRE FOR YOGA & NATUROPATHY

FEES STRUCTURE FOR POST GRADUATE DIPLOMA IN YOGA

Sl.No.	Fee Details	Amount(Rs)
01	Application Fee	335.00
02	Admission Fee	555.00
03	Tuition fee for 2 semesters(13,125*2)	26,250.00
04	Library Deposit	225.00
05	Student Affiliation Fee	210.00
06	Caution deposit(Refundable)	1,105.00
07	Department Development Fee	555.00
08	Special Fee	1,105.00
09	Sports affiliation fee	115.00
10	ExaminationTheory papers(6*50)	300.00
	Practical Yoga(4*70)	280.00
	CV camp valuation fee	170.00
	Mark list fee	60.00
	Total	**31,265.00**

Draft #2 of File 33817/AC A1-2/2023/AC A 1 (PART-II) Approved by ASSISTANT REGISTRAR I (ACADEMIC) on 31-May-2023 10:59 AM -

SCHOOL OF LETTERS
FEES STRUCTURE FOR "POST GRADUATE DIPLOMA IN FILM MAKING"

Sl. No.	Fee Details	Amount(Rs.)
1	Semester 1 (Tution Fee)	47250
2	Semester 2 (Tution Fee)	47250
3	Application Fee	335
4	Admission Fee	555
5	Library Deposit	225
6	Student Affiliation Fee	210
7	Caution Deposit (Refundable)	1105
8	Department Development Fee	555
9	Special Fee	1105
10	Sports Affiliation Fee	115
11	Examination Theory Papers	50/per paper
12	C.V.Camp valuation Fee	170
13	Mark list Fee	60
14	Practical Fee	70/per paper

Draft #2 of File 33817/AC A1-2/2023/AC A 1 (PART-II) Approved by ASSISTANT REGISTRAR I (ACADEMIC) on 31-May-2023 10:59 AM -

SCHOOL OF LETTERS

FEES STRUCTURE FOR "POST GRADUATE DIPLOMA INFOLKLORE STUDIES"

Sl.No.	Fee Details	Amount (Rs)
01	Application Fee	315.00
02	Admission Fee	525.00
03	Tuition fee for 2 semesters (15000x2)	30000.00
04	Library Deposit	210.00
05	Student Affiliation Fee	200.00
06	Caution Deposit (Refundable)	1050.00
07	Department Development Fee	525.00
08	Special Fee	1050.00
09	Sports affiliation fee	105.00
10	Examination Theory papers(5x45)	225.00
11	Field work and Dissertation	65.00
12	Mark list fee	55.00
	Total	**34,325**

നിർമ്മലം – ഗ്രീൻ പ്രോട്ടോക്കോൾ പ്രോജക്ട്

2015 ൽ സംസ്ഥാനസർക്കാർ തുടക്കം കുറിച്ച ഗ്രീൻ പ്രോട്ടോകോൾ പദ്ധതികളുടെ അടിസ്ഥാന നിർദേശങ്ങൾ പിന്തുടർന്നുകൊണ്ട് മാലിന്യസംസ്കരണം , അജൈവ വസ്തുക്കളുടെ നിയന്ത്രണം , കാമ്പസ് സൗന്ദര്യവൽക്കരണം എന്നിവ ലക്ഷ്യമിടുന്ന പദ്ധതികൾ കൂടുതൽ കാര്യക്ഷമമാക്കുകയും 2021 ഫെബ്രുവരി മാസത്തിൽ നിർമ്മലം-എം.ജി.യു എന്നപേരിൽ സമഗ്രമായ ഒരു ഗ്രീൻ പ്രോട്ടോകോൾ നടപ്പാക്കൽ പദ്ധതി ആരംഭിക്കുകയും ചെയ്തു. പാഴ്കടലാസ്സ് മുതൽ ഇ.വേസ്റ്റ് വരെയുള്ള വസ്തുക്കൾ പുനചംക്രമണത്തിനു കൈമാറുകയും ഭക്ഷ്യാവശിഷ്ടങ്ങൾ എയറോബിക് കമ്പോസ്റ്റിംഗിലൂടെ മൂല്യവർധിത ഉൽപ്പനങ്ങളാക്കുകയും ചെയ്യുന്നതിലൂടെ ഉപേക്ഷിക്കപ്പെടുന്ന മാലിന്യമില്ലാത്ത കാമ്പസ് സൃഷ്ടിക്കുക എന്ന ലക്ഷ്യത്തിലേക്ക് ഈ പദ്ധതി കാമ്പസിനെ നയിച്ചുകൊണ്ടിരിക്കുന്നു. പദ്ധതിയിലൂടെ നിർമ്മിക്കപ്പെടുന്ന കൃഷിക്ക് ഉപയുക്തമായ ഉൽപ്പന്നങ്ങൾ MGU-ഗ്രീൻലാബ് എന്ന സംരംഭത്തിലൂടെ കാമ്പസിനുള്ളിലും പുറത്തും വിപണനം ചെയ്തുവരുന്നു.EranWhile Learn പദ്ധതി പ്രകാരം കാമ്പസിലെ വിദ്യാർത്ഥികളും പദ്ധതിക്കുവേണ്ടി ജോലിചെയ്തുവരുന്നു . മാലിന്യസംസ്കരണം, കൃഷി, സംരംഭകത്വം എന്നിവ സമന്വയിക്കുന്ന ഈ പദ്ധതി നിലവിൽ പരിമിതമായ തോതിൽ മാത്രമാണ് യന്ത്രങ്ങളെ ആശ്രയിക്കുന്നത് . ഈ പരിമിതി കടക്കുന്നതിന് കൂടുതൽ യന്ത്രവൽക്കരണത്തിനും, വൈവിധ്യവല്കരണത്തിനു മുള്ള തയ്യാറെടുപ്പുകൾ നടന്നുവരുന്നു.

C. STATUTORY TEACHING DEPARTMENTS

വാർഷിക റിപ്പോർട്ട് 2023

(സർവകലാശാലാ സ്കൂൾ/ഡിപ്പാർട്ട്മെന്റ്/സെന്ററുകൾക്ക് ബാധകം)

സ്കൂൾ/ഡിപ്പാർട്ട്മെന്റ്/സെന്ററിന്റെ പേര് (സ്റ്റാറ്റ്യൂട്ടറി ആണോ)	**School of Behavioural Sciences Statute Dept.**
വിലാസം	Priyadarshini Hills Kottayam,686560
ബന്ധപ്പെടേ നമ്പർ, ഇ - മെയിൽ, അഡ്രസ്സ്	04812733365, schoolofbehaviouralsciences@mgu.ac.in
വകുപ്പ് മേധാവി	Prof. Dr. Vinod Kumar S
ബന്ധപ്പെടേ ഫോൺനമ്പറും ഇ- മെയിൽ വിലാസവും (വകുപ്പ് മേധാവി/ കോഡിനേറ്റർ)	9447451466 drvinodkumars@mgu.ac.in

ഫാക്കൽറ്റി അംഗങ്ങൾ

പേര്	ഔദ്യോഗിക പദവി	യോഗ്യത	സ്പെഷ്യലൈ സേഷൻ	ഫോൺ നമ്പറും ഇ - മെയിൽ വിലാസവും
Prof. Vinod Kumar S	Director	Mphil, PhD	Psychology	9447451466
ഡോ. രാജീവ്കുമാർ.എൻ	അസ്സോ. പ്രൊഫസർ.	പി.എച്ച്.ഡി,	സൈക്കോളജി	9995041288 rajeevkumarn@mgu.ac.in
ഡോ.മുഹമ്മദ് മുസ്തഫ	അസി.പ്രൊഫസർ	പി.എച്ച്.ഡി	Special Education (Research Methodology)	9946226638 mustafamgu@gmail.com
ശ്രീമതി. റിൻസിമോൾമാത്യു	അസി.പ്രൊഫസർ	എം.എസ്സി	Nursing	9447348520 rincymgu2012@gmail.com
ശ്രീ. രാജേഷ് ഇ	അസി.പ്രൊഫസർ	എം.എസ്സി.	Special Education (Visual impairment)	9895474642 rajeshelayedath@gmail.com
സ്വാതിമോൾ പി എസ്	അസി.പ്രൊഫസർ	എം.എസ്സി.	സൈക്കോളജി	9567609294

കോഴ്സുകളും സീറ്റുകളുടെ എണ്ണവും (2023)

(എ). ബിരുദാനന്തര ബിരുദതലം (പി. ജി.)

പ്രോഗ്രാം	സെമ./വർഷം	സീറ്റുകളുടെ എണ്ണം	പ്രവേശനം കിട്ടിയ വിദ്യാർത്ഥികൾ		ജയിച്ച വിദ്യാർത്ഥികൾ		വിജയ ശതമാനം
			പുരു.	സ്ത്രീ.	പുരു.	സ്ത്രീ.	
M Sc Psychology	1	15	1	14			
MA Social Work in Disabilities Studies and Action	1	21	11	11			

(ബി) എം. ഫിൽ

സ്പെഷ്യലൈസേഷൻ	സീറ്റുകളുടെ എണ്ണം	പ്രവേശനം കിട്ടിയ വിദ്യാർത്ഥികൾ		ജയിച്ച വിദ്യാർത്ഥികൾ		വിജയ ശതമാനം
		പുരു.	സ്ത്രീ.	പുരു.	പുരു.	
	NA					

(സി). പി. എച്ച്.ഡി.

2023 – ൽ പി.എച്ച്.ഡി. യ്ക്ക് രജിസ്റ്റർ ചെയ്ത ഗവേഷണ വിദ്യാർത്ഥികളുടെ പേര്	ഗൈഡിന്റെ പേര് (ഫോൺ നം.)	വിഷയം/സ്പെഷ്യലൈസേഷൻ	കോഴ്സ് വർക്ക് വിവരങ്ങൾ	മറ്റു വിശദാംശങ്ങൾ
Resmi	Vinod Kumar 9447451466	Special Education	Completed	
2023 – ൽ പി.എച്ച്.ഡി. അവാർഡ് ചെയ്ത ഗവേഷണ വിദ്യാർത്ഥികളുടെ പേര്				

ലൈബ്രറി

പുസ്തകങ്ങളുടെ എണ്ണം	ജേർണലുകളുടെ എണ്ണം	ആനുകാലികങ്ങളുടെ എണ്ണം	2023 –ൽ വാങ്ങിയ പുസ്തകങ്ങളുടെ എണ്ണം
4231		10	49

മറ്റു വിവരങ്ങൾ

ലഭിച്ച ഗ്രാന്റുകൾ (ഫ ിംഗ് ഏജൻസിയുടെ പേരും മറ്റു വിവരങ്ങളും)	
പേറ്റന്റുകളുടെ വിവരങ്ങൾ	
സെമിനാർ/കോൺഫറൻസ്/വർക്ക്ഷോപ്പുകൾ/സിംപോസിയം/സ്ഥാപനം നടത്തിയ പ്രോജക്ടുകൾ (പ്രധാന കാര്യപരിപാടികളും അവയുടെ ഫോട്ടോയും)	Disability day observation, movie Screening, Seminar, Poster Exhibition,on Dec 6,7,8
ദേശീയ/അന്തർദേശീയ അവാർഡുകൾ	
അക്കാദമിക ഗവേഷണ മേഖലയിൽ കൈവരിച്ച നേട്ടങ്ങൾ (ചെറു കുറിപ്പ് സഹിതം)	Published one book on pain and palliative care
വിദ്യാർത്ഥികളുടെ കലാ/കായിക മറ്റു നേട്ടങ്ങൾ (ചെറു കുറിപ്പ് സഹിതം)	Sri. Jibinlal 1st Sem MASWDSA won Kabady competition at Idukki District level.
ക്യാമ്പസ് റിക്രൂട്ട്മെന്റ്/ വിദ്യാർത്ഥി നിയമനം	Sri Anshad Rahman Joined as project Coordinator in Manovikas Special School.
അക്കാദമിക പ്രോഗ്രാമുകളുടെ സംക്ഷിപ്ത വിവരങ്ങൾ (ഫോട്ടോ ഉൾപ്പെടെ)	NET Qualified Students(in 2023) 1.Mushthaq M(M Sc Psychology 2022-2024) 2.Shamila Sherief(M Sc Psychology 2022-2024) 3.Nasreen Nowshad (M Sc Psychology,2021-23) 4.Adithya(MASWDSA) SET Qualified 1.Gayathry Vinay (M Sc Psychology 2022-2024) Organised and Conducted 5days residential rural camp at mamalakkandam Tribal Setting from 22/12/2023-27/12/2023

കുറിപ്പ്: താങ്കളുടെ സ്ഥാപനത്തെ സംബന്ധിച്ച് പ്രസക്തമായ വിവരങ്ങൾ ബന്ധപ്പെട്ട കോളങ്ങളിൽ പൂരിപ്പിക്കുകയും, വിവരങ്ങൾ രേഖപ്പെടുത്താൻ ഇല്ലാത്ത കോളങ്ങൾ ഒഴിവാക്കുകയും ചെയ്യുക.

അനുബന്ധം ***1***

വാർഷികറിപ്പോർട്ട് 2023

(സർവ്വകലാശാല സ്കൂൾ/ഡിപ്പാർട്ട്മെന്റ്/സെന്ററുകൾക്ക് ബാധകം

സ്കൂൾ/ഡിപ്പാർട്ട്മെന്റ്/സെന്ററിന്റെ പേര് (സ്റ്റാറ്റ്യൂട്ടറിആണോ)	**സ്കൂൾ ഓഫ് ബയോസയൻസസ്**
വിലാസം	പി ഡി ഹിൽസ് പി ഒ അതിരമ്പുഴ കോട്ടയം686560
ബന്ധപ്പെടേ നമ്പർ, ഇ-മെയിൽ&വെബ്സൈറ്റ്	0481 2 733373 schoolofbiosciences@mgu.ac.in www.sbs.mgu.ac.in
വകുപ്പുമേധാവി/പ്രിൻസിപ്പാൾ	വകുപ്പുമേധാവി
ബന്ധപ്പെടേ ഫോൺ നമ്പരും ഇ-മെയിൽവിലാസവും (വകുപ്പുമേധാവി /കോർഡിനേറ്റർ)	9497664697jishams@mgu.ac.in

ഫാക്കൽറ്റിഅംഗങ്ങൾ

ക്രമനം	പേര്	ഔദ്യോഗിക പദവി	യോഗ്യത	സ്പെഷലൈസേഷൻ	ഫോൺ നമ്പർ, ഇമെയിൽഐഡി
1.	ഡോ. ജ്യോതിസ്മാത്യു	പ്രൊഫസർ	എംഎസ്സി മൈക്രോ ബയോളജി പി എച്ച് ഡി	മൈക്രോ ബയോളജി	9495524779 jyothismathews@gmail.com
2.	**ഡോപ്രകാശ്കുമാർ ബി**	പ്രൊഫസർ	എംഎസ്സി ബയോകെമിസ്ട്രി പി എച്ച് ഡി	ബയോകെമിസ്ട്രി	9447959320 prakashkumar@mgu.ac.in
3..	ഡോ. കീർത്തിടി.ആർ	പ്രൊഫസർ	എംഎസ്സി ബയോ ടെക്നോളജി പി എച്ച് ഡി	ബയോ ടെക്നോളജി	9497655293 keerthi@mgu.ac.in
4..	ഡോ. എം.എസ്ജിഷ	പ്രൊഫസർ	എംഎസ്സി അഗ്രികൾചറൽ മൈക്രോ ബയോളജി പി എച്ച് ഡി	അഗ്രികൾചറൽ മൈക്രോബയോളജി	9497664697 jishams@mgu.ac.in
5.	ഡോ.ജയചന്ദ്രൻ കെ	പ്രൊഫസർ	എംഎസ്സി ബയോ ടെക്നോളജി പി എച്ച് ഡി	ബയോ ടെക്നോളജി	9446356612 jayachandrank@mgu.ac.in

6.	ഡോ.ലിനു മാത്യു	പ്രൊഫസർ	എംഎസ്സി ബയോ ടെക്നോളജി പി എച്ച് ഡി	ബയോ ടെക്നോളജി	9447505690 linumathew@mgu.ac.in
7.	ഡോ.ഹരികുമാരൻ നായർ	പ്രൊഫസർ	എംഎസ്സി സുവോളജി പി എച്ച് ഡി	ഫിസിയോളജി	9447260362 harinair@mgu.ac.in
8.	ഡോ.ആനി വൈ	അസ്സോസിയേറ്റ് പ്രൊഫസർ	എംഎസ്സി ബയോകെമിസ്ട്രി പി എച്ച് ഡി	ബയോകെമിസ്ട്രി	9947090370 aniey@mgu.ac.in
9.	ഡോ. രശ്മിഎസ്.എസ്	അസിസ്റ്റന്റ് പ്രൊഫസർ	എംഎസ്സി ബയോഫിസിക്സ് ആൂജിസി നെറ്റ്	ബയോഫിസിക്സ്	9447030243 resmivineeth2003@gmail.com
10.	ഡോ.രാധാകൃഷ്ണൻ ഇ കെ	അസ്സോസിയേറ്റ് പ്രൊഫസർ	എംഎസ്സി മൈക്രോബയോളജി പി എച്ച് ഡി	മൈക്രോബയോളജി	9847901149 radhakrishnanek@mgu.ac.in

കോഴ്സുകളും സീറ്റുകളുടെ എണ്ണവും

(B). ബിരുദാനന്തര ബിരുദതലം (പി.ജി)

	പ്രോഗ്രാം	സെമ./വർഷം	സീറ്റുകളുടെഎണ്ണം	പ്രവേശനം കിട്ടിയവിദ്യാർത്ഥികൾ		ജയിച്ച വിദ്യാർത്ഥികൾ		വിജയശതമാനം
				പുരു.	സ്ത്രീ.	പുരു.	സ്ത്രീ.	
1	Microbiology	4th /2023	10+2+2	1	11	1	10	91.67
2	Biotechnology	4th /2023	10+2+2	3	7	2	7	90
3	Biochemistry	4th /2023	10+2+2	0	9	0	8	88.89
4	Biophysics	4th /2023	5+1+1	3	3	0	3	100

(C). പി.എച്ച്.ഡി(2022)

പിഎച്ച്.ഡി. അവാർഡ് ചെയ്തഗവേഷണവിദ്യാർത്ഥികളുടെ പേര്	ഗൈഡിന്റെ പേര് (ഫോൺ നം.)	വിഷയം/ സ്പെഷ്യലൈസേഷൻ	കോഴ്സ്വർക്ക് വിവരങ്ങൾ	മറ്റുവിശദാംശങ്ങൾ
Nithin T U Thoniparambil (H) Karayamuttam Thrisur 680567	ഡോ.കീർത്തി ടി.ആർ 9497655293	Production,purification and biophysical charactarization of anticancer bioactive compounds from selective marine microbes		

Shahena S Nalakathu House Parakkadavu P. O Kurumassery Ernakulam	ഡോ.ലിനു മാത്യു(ഗൈഡ്) 9447505690	Identification and Characterisation of allelopathic compounds From wedelia trilobata-L	Ph D Awarded in 2022-23	
Arathi P Kailas House Kurumbalam Pulamanthole malapuram	ഡോ.ഹരികുമാരൻ നായർ 9447260362	Evaluation of the effect of Bisphenols major endocrins organs and its affinity towards estrogens		
Aswani R Rakkuramparamb Thenkurissi palakkadu	**ഡോ.രാധാകൃഷ്ണൻ ഇ കെ** 9847901149	Entophytes bacterial priming and its impact on plant discease resistance		

ലൈബ്രറി

പുസ്തകങ്ങളുടെഎണ്ണം	ജേർണലുകളുടെഎണ്ണം	ആനുകാലികങ്ങളുടെഎണ്ണം	2022 ൽ വാങ്ങിയ പുസ്തകങ്ങളുടെ എണ്ണം
General Collection - 2,685 Book Bank - 38 ------- 2,723	0	4	21 (General-11, Book bank-10)

Articles published by Faculties in 2023

Dr. Jisha M.S

1. Dr M.S. Jisha, Varghese, Sherin, Kc, Rajeshkumar, Gajbhiye, Virendra, Shaikh, Aazam, Shanavas, Jisha. Phylogenetic characterization, chemotaxonomic profiling and in silico-in vitro cytotoxicity studies on endophyticPenicilliumramusculum strain SVWS3 of Withaniasomnifera from India
2. MeenuThampi, N.D. Dhanraj, Aswathi Prasad, G. Ganga, M.S. Jisha. Phosphorous solubilizing microbes (PSM): Biological tool to combat salinity stress in crops. ***Symbiosis***
3. SharrelRebello, SangeetaSali, M.S.Jisha, R.Reshmy, ArivalaganPugazhendhi, AravindMadhavan, ParameswaranBinod, Mukesk Kumar Awasthi, Ashok Pandey, RaveendranSindhu. Chitosan a versatile adsorbent in envrionmental remediation in the era of circular economy- a mini review. ***Sustainable Chemistry and Pharmacy*** 32(2023)101004
4. HelseenaEllickelHezakiel, MeenuThampi, SharrelRebello. Jisha ManakulamSheikhmoideen. Biopesticides: a Green Approach Towards Agricultural Pests. ***Applied Biochemistry and Biotechnology***
5. Smitha Vijayan, Teena Merlin, MS Jisha (2023) Biocompatibility and cytotoxicity of polymer sutures in Advanced Technologies and Polymer Materials for Surgical Sutures. Woodhead Publishing., 2023/1/1;249-264

Dr. T.R. Keerthi

6. Varsha Lisa John, A.R. Nayana, T.R. Keerthi, Athira Krishnan K.A, B.C.P Sasidharan, Vinod T.P. Mulberry leaves (MorusRubra) Derived Blue Emissive Carbon Dots Fed to Silkworms to Produce Augmented Silk Applicable for the Ratiometric Detection of Dopamine **Macromolecular Bioscience, 23(9)**

7. Athira Krishnan K.A., Keerthi T.R.. An insight into the microbiome of four marine sponges of Indian Ocean - a metagenomic approach. *Authorea*. (10.22541/au.168363191.12395417/v1)

8. Narayanan, R., Sreelekshmi, K., T R, K. (2023). Marine Resources and Sustainable Utilization. In: Sukumaran, S.T., T R, K. (eds) Conservation and Sustainable Utilization of Bioresources. Sustainable Development and Biodiversity, vol 30. Springer

Dr Jayachandran K

9. InduMuraleedharan Nair , Jayachandran Kochupurackal(2023) Squalenehopenecyclases and oxidosqualenecyclases: potential targets for regulating cyclisation reactions: potential targets for regulating cyclisation reactions , **Biotechnology Letters,** 45 573-588

10. Blessy Joseph, Amrit Jose John, JasminaGlamoclija, DejanStojkovic, Marina Sokovic, SasaLazovic, Jayachandran Kochupurackal, NandakumarKalarikkal, Sabu Thomas. Processing and evaluation of the structure-properties of electrospun PCL/zirconium nanoparticle scaffolds. **Materials Today Communications** 34, 104961

11. SiljuJuby, Radhakrishnan EdayileveetilKrishnankutty, Jayachandran Kochupurakkal (2023) Drought alleviating effects of endophytic bacteria isolated from xerophytic plants on capsicum annuum L. seedlings 80 , 403

12. K.R. Rakhimol, A. Ashitha, Sabu Thomas, NandakumarKalarikkal and K. Jayachandran (2023) Casein stabilized metal and metal oxide nanoparticle to eradicate the endophytic bacterial contamination from in vitro culturing of Scopariadulcis L. (2023) 155, 521-529

Dr. Linu Mathew

13. Antony T, Augustine J, Mathew L. Revised morphology and barcoding of Strobilanthesandersonii Bedd. a critically endangered plant. J App BiolBiotech. 2022; doi: https://doi.org/10.7324/JABB.2022.100610 impact score 1

Dr Radhakrishnan E.K

14. Neelima, S., S. Sreejith, Shamna Shajahan, Aparna Raj, L. Vidya, V. M. Aparna, E. K. Radhakrishnan, and C. Sudarsanakumar. "Highly Crystalline bacterial cellulose production by Novacetimonas hansenii strain isolated from rotten fruit." Materials Letters 333 (2023): 133622.https://doi.org/10.1016/j.matlet.2022.133622

15. SreejithS,MerinPaul,BichuMolS,IndujaCG,CimmayaSBaby,AnkitaKumari ,RoliBudhwar,ShijulalNelsonSathiand**RadhakrishnanE.K**(2023).Genomi cinsightintothe adaptations and toxigenic features of endophytic*Bacillus cereus* CaB1 isolated from *Capsicumannum* L**.** *3 Biotech*. https://doi.org/10.1007/s13205-023-03463-9.

16. Jose, Midhun Sebastian, Damodaran Arun, Sahadevan Neethu, E. K. Radhakrishnan, and Mathew Jyothis. "Probiotic Paenibacillus polymyxa HGA4C and Bacillus licheniformis HGA8B combination improved growth

performance, enzymatic profile, gene expression and disease resistance in Oreochromis niloticus." Microbial Pathogenesis 174 (2023): 105951.https://doi.org/10.1016/j.micpath.2022.105951

17. Aswani R, Soumya Das, Mary Theresa, Sebastian K.S, Jyothis Mathew and Radhakrishnan E.K (2023). 9-Tricosene containing blend of volatiles produced by Serratia sp. NhPB1 isolated from the Pitcher plant provide plant protection against Pythium aphanidermatum. Applied Biochemistry and Biotechnology. https://doi.org/10.1007/s12010-023-04352-w.

18. Mathew, Maya, MuhammedAfthab,JyothisMathew and **Radhakrishnan E K** , Prevalence of Antimicrobial Resistance Among the Hydrogen Sulfide Producing Bacteria Isolated on XLD Agar from the Poultry Fecal Samples. *ApplBiochemBiotechnol* (2023). https://doi.org/10.1007/s12010-023-04633-4.

19. Binila K Korah, Sreekanth K, **Radhakrishnan E K** and Beena Mathew (2023). Bio-derivatized and Silver Modified Carbon Dot Based Nanocomposite in Multiple Mode Detection,Catalytic Reduction and Biocidal Applications. *Biochemical Engineering Journal*. https://doi.org/10.1016/j.bej.2023.109060.

20. Sreejith S, Merin Paul, Bichu Mol S, Induja C G, Cimmaya S Baby, Ankita Kumari, Roli Budhwar, Shijulal Nelson Sathi and Radhakrishnan E.K (2023). Genomic insight into the adaptations and toxigenic features of endophytic Bacillus cereus CaB1 isolated from Capsicum annum L. 3 Biotech. https://doi.org/10.1007/s13205-023-03463-9.

21. Yuan, Hao, Mary Theresa, Dipankar Bain, Hussein Fakhouri, K. Sreekanth, Aswani Ravi, Sabu Thomas, NandakumarKalarikkal, Rodolphe Antoine, and **E. K. Radhakrishnan** (2023). Singlet oxygen generation efficiency and antimicrobial ability in glutathione protected Ag31 nanoclusters. *InorganicChemistryCommunications*.

Book Chapter

1. Soumya K R, Suja Philip, SheelaSugathan, Jyothis Mathew and **Radhakrishnan E K**Book chapter titled Mechanisms behind the Establishment of Coagulase Negative StaphylococciasSuccessfulNosocomialPathogensinthebookRECENTDEVELOPMENTSINBIOTECHNOLOGY published by Studium Press LLC, USA (in press).
2. Roshmi Thomas, Jyothis Mathew and **Radhakrishnan EK** Book chapter titled RecentAdvancesinMicrobialSynthesisofMetalNanoparticlesinthebookRECENTDEVELOPMENTS IN BIOTECHNOLOGY published by Studium Press LLC, USA (in press).
3. Jose, A. and Radhakrishnan, E.K., 2023. Polyvinyl Alcohol/Polylactic Acid-Based Biocomposites and Bionanocomposites. Polyvinyl Alcohol- Based Biocomposites and Bionanocomposites, pp.151-178.
4. ShijiMathewandRadhakrishnanE.K(2023)Characterizationofpolymer/claynanocomposites in the book entitled Nano-innovations in food packaging,75-100, Appleacademicpress.https://doi.org/10.1201/9781003277422.

5. JishmaPandRadhakrishnanE.K(2023)Chemotaxisandrhizobacterialbiofilmformation in plant-microbe interaction in the book entitled Understanding microbial films, 71-79,Elsevier.https://doi.org/10.1016/B978-0-323-99977-9.00005-3.

6. Babu, Sujith Pallickal, Samanta Sam, Blessy Joseph, Nandakumar Kalarikkal, E. K. Radhakrishnan, Radhakrishnan Nair, and Sabu Thomas. "Nanoscale polymer coatings for biomedical implants." In Polymer-Based Nanoscale Materials for Surface Coatings, pp. 435-457. Elsevier, 2023.

Books

Sl. No.	Book name and publisher
1	Natural materials for food packaging application, Wiley Editors- Jyotishkumar Parameswaranapillai, Aswathy Jayakumar, E.K. Radhakrishnan, Suchart Siengchin, Sabarish Radoor

Presentations

1. Best Paper presentation award for Sangeeta Sali at **7th Biospectrum 2023**International conference on Emerging Trends and Innovation in Biotechnology for thepaper "Synthesis and Characterization of Chitosan Nanoparticles and its Dual Efficacy inAntifungal and Antioxidant activity" organized by school of biosciences, MACFAST,KSCSTE, CEES, Lucknow, India and The Biotech Research Society, India, atMACFAST, Tiruvalla from November 30, 2023 to Dec 2 2023.
2. Edna Mary Varghese at the Biozion, International Biotechnology Conclave for the paper titled "Rhizobacterial community structure of rice (Oryza sativa L.) grown in acid sulphate Kari lands of Kuttanad, Kerala, India" organized by College of Agriculture, Kerala Agricultural University, Vellayani and Sree Chitra Tirunal Institute for Medical Sciences and Technology, Thiruvananthapuram on August 7-11, 2023.
3. Edna Mary Varghese, Pooja D. Krishna, Anith K. N and **M. S. Jisha**, PGPR consortium mediated enhanced Aluminum tolerance in Rice seedlings, Poster Presentation at International Conference cum Workshop on Plant Molecular Biology and Bioinformatics February 13-15, 2023 Organized by Department of Bioinformatics School of Life Sciences, Pondicherry University Jointly with Indian Science Congress Association (ISCA), Pondicherry Chapter Department of Biotechnology, Government of India Society for Plant Research, India Puducherry Council for Science & Technology Department of Science, Technology and Environment, Govt. of Puducherry.
4. Meenu Thampi, Aswathi Prasad and **M. S. Jisha** , Endophytic *Pseudomonas putida* CRI modulated enhanced salinity tolerance and plant growth promotion in rice seedling, Poster Presentation at International Conference cum Workshop on Plant Molecular Biology and Bioinformatics February 13-15, 2023 organized by Department of Bioinformatics School of Life Sciences, Pondicherry University Jointly with Indian Science Congress Association (ISCA), Pondicherry Chapter Department of Biotechnology, Government of India Society for Plant Research, India Puducherry Council for Science & Technology Department of Science, Technology and Environment, Govt. of Puducherry.

5. Sangeeta Sali and **M.S. Jisha**, Chitosan nanoparticles and its conjugates application in agriculture, Poster Presentation at International Conference cum Workshop on Plant Molecular Biology and Bioinformatics February 13-15, 2023 Organized by Department of Bioinformatics School of Life Sciences, Pondicherry University Jointly with Indian Science Congress Association (ISCA), Pondicherry Chapter Department of Biotechnology, Government of India Society for Plant Research, India Puducherry Council for Science & Technology Department of Science, Technology and Environment, Govt. of Puducherry.

6. Mary Theresa, Adila Shahana, Sreekanth K, Midhun Dominic C D and **RadhakrishnanE K** presented a poster entitled "Chitosan based nanocomposite composed of cinnamon essential oil nanoemulsion,zincoxide nanoparticles and nanocellulose forme at packaging-an approach to manage food borne AMR" in the 35th Kerala Science Congress 2023 organised by KSCSTE on10-14 February 2023 at Kuttikanam, Idukki.

7. Maya Mathew, Chaithanya M.V, Sreejith S, Biju P, Jyothis Mathew, Radhakrishnan E K presented poster entitled"phenotypic and molecular screening of antimicrobial resistance among bacteria isolated from cow milk samples" organised by KSCSTE on 10-14 February 2023 at Kuttikanam, Idukki.

8. Invited Speaker " New Innovations – Synbiotic Nutraceuticals: Current and Future Global Market Trends" dated 14th December 2023, Synthite Industries Private Limited, Ernakulam.

9. Speaker " Silk Worm (Bombyx Mori)Gut Symbiont Kocuria massilensis- A Potential Probiotic for Sericulture" . 16th Asian Congress on Biotechnology-Frontiers in Biotechnology on October 15-19th 2023 Biotechnology Centre of Ho Chi Minh City, Vietnam

10. Keynote Speaker, KTU sponsored 3- day FDP programme on "Sustainable Bioreactor processes and applications in Bioenergy & Bio-waste management" from 1st February to 3rd February 2023 organised by Sahrdaya College of Engineering & Technology, Kodakara, Trichur.

11. Invited Speaker " Role of Dietary Fibers in Health Management" in the National Seminar on Recent Trends in Plant Biotechnology by the Department of Botony Vimala College (Autonomous) Thrissur held on 05-06 January 2023

12. Invited Speaker " Gut and Gut Microbiome as Vital Organ" 2nd International Conference on " Innovations in Biological Sciences " Organised by Department of Biosciences SNGIST ARTS AND SCIENCE COLLEGE N. PARAVUR on 28th& 29th September 2022

13. Resource person " Wellness of Gut Microbiome as Vital Organ- A new Avenue for Health Management" on 19-9-2022 in the Refresher Course in Biological Science from 14-09-2022 to 27-09-2022, organized by the UGC Human Resource Development Centre, Kannur University, Kerala

14. **Ms Febiya Anna Fedin** won the Best Poster Award in Two Day International seminar on "Ecotechnological Perspectives for Sustainable Development" conducted on 21st and 22nd March 2023 organised by School of Biosciences, Mahatma Gandhi University, Kottayam

15. **Ms Silju Juby** has presented a poster in Two Day International Seminar on "Ecotechnological perspectives for Sustainable Development" conducted 21st and 22nd March 2023 organised by School of Biosciences, MG University, Kottayam
16. **Ms Silju Juby** won the Best Paper Award (Second Prize) in Three Day International conference on " Biotechnological Advances towards Sustainable Developments" conducted on 27th to 29th June 2022 at MACFAST, Thiruvalla, Kerala, India
17. **Ms Sruthi N Kumar** has secured Best Poster Presentation Award (Scientist) for the paper entitled " Anti inflammatory effect of Vanillin on LPS stimulated RAW 264.7 macrophages" under Life Sciences at the 35th Kerala Science Congress held at Mar Baselios Christian College of Engineering and Technology, Kuttikanam, Idukki during 12-14 February, 2023.
18. **Ms Sruthi N Kumar** has given Oral Presentation entitled "Anti inflammatory effect of Ferulic Acid" in the International Conference on Recent Advances in Biological Sciences 2023 organised by Inter University Centre for Evolutionary and Integrative Biology during 17-19 January 2023
19. **Ms Ann Liya Sajan** has received the Best Paper Presentation Award for " Whey protein supplementation in hypo-thyroidism-induced animal model" in the National Seminar on Recent Trends in Disease Prevention and Health Management jointly organised by CSIR-National Institute for Interdisciplinary Science and Technology (CSIR-NIIST) & Kerala Academy of Sciences (KAS) from 14-15 December 2022
20. **Ms Reshma Soman** has presented a paper entitled " Protection of normal cells from As_2O_3 by eugenol-an NMR study in the oral session, Health Sciences of the 35th Kerala Science Congress held at Mar Baselios Christian College of Engineering and Technology, Kuttikanam, Idukki during 12-14 February 2023.
21. **Ms Reshma Soman** has presented a paper entitled "Comparative analysis of the antioxidant and anti inflammatory potential of eugenol and gallic acid" in the 42nd Annual Conference of the Society of Toxicology India organised by the Department of Zoology, University of Calicut from 23rd -25th November 2023
22.

Projects

Name of Faculty (Principal Investigator)	Name of Funding Agency	Title of the Project	Sanctioned Order No	Sanctioned Date	Total Project Cost Sanctioned	Amount received during the year
Dr M.S. Jisha	RUSA	Rice microbiome modulation for improved plant functional traits, pathogen nutrient acquisition and stress tolerance	7134/SC/ST Cell/2023/MGU	26-6-2023	264 lakhs	105.6 lakhs

Dr Jayachandran K	RUSA 2.0	Designer probiotics to mitigate the combined abiotic and pathogen stress in plants by deciphering the molecular crosstalk between oryzasativa and its microbiome	7134/SC/ST cell/2023/MGU	26-6-2023	391.6 crore (combined project for whole university)	
Dr. Anie Y	INSPIRE (student PhD fellowship)	Influence of microglial extracellular trap release on astrocyte and neuronal cells	DST/INSPIRE Fellowship/2021/IF210459	17-10-2023		503960
Dr Radhakrishnan E.K	KSCSTE SRS Project	Development of chitosan based nanoformulations for the sustainable enhancement of growth and disease resistance in ginger	307/2022/KSCSTE	17-11-2022	18 lakh	
	SPARC Project-	Enhancement of camptothecin biosynthesis in Ophorhizamungos L. through microbiome engineering	SPARC/2019-2020/P3037/SL	28-07-2023	52 lakh	
	KairaliGavesana Puraskaram	Antibiotic induced resistance gene transfer in E.Coli through outer membrane vesicles and its implications in antibiotic fed broiler chicken	KSHEC-A6/301/VC-Drct/2023	27-01-2023	24 lakh	
	SERB under **SURE**	Environmentally benign approach for the extraction of nanocellulose from novel agromass of *Elettaria*				

		cardamomum for green and smart packaging applications" (2023-ongoing).				

Dr. Radhakrishnan E.K. - Achievements 2022

- 2023: **Kairali Gaveshana Puraskaram** for research in Biological Sciences with cashprize of Rs. 1 Lakh and research grant of 24 Lakhs by the Kerala government.

- Listed among the top 2% of scientists in the world in the list prepared by StanfordUniversity and Elsevier BV, a Netherlands-based publishing company, the list isprepared by Stanford Elsevier based on the career-long data and single-year impact-2022.

Number of PhD produced

(2022-2023)

Dr Keerthi --1 Nitin T U

Dr Linu Mathew ---1 Shahena

Dr Harikumaran Nair--1 Arathi

Dr Radhakrishan –1 Ashitha Jose

Brochures of the programmes of School of Biosciences in 2023





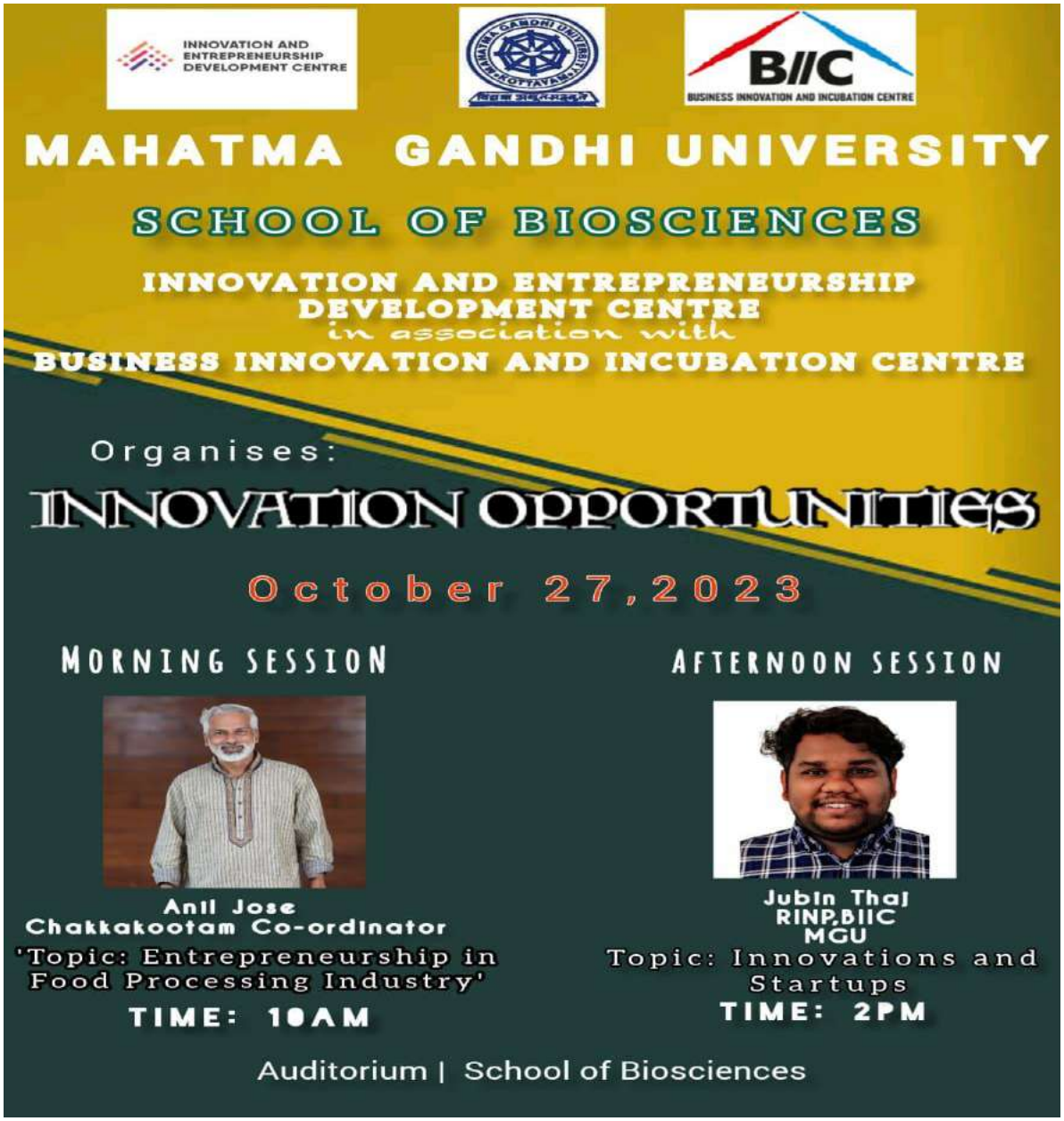
INNOVATION AND ENTREPRENEURSHIP DEVELOPMENT CENTRE
BIIC
BUSINESS INNOVATION AND INCUBATION CENTRE
MAHATMA GANDHI UNIVERSITY
SCHOOL OF BIOSCIENCES
INNOVATION AND ENTREPRENEURSHIP DEVELOPMENT CENTRE
in association with
BUSINESS INNOVATION AND INCUBATION CENTRE
Organises:
INNOVATION OPPORTUNITIES
October 27,2023
MORNING SESSION
Anil Jose
Chakkakootam Co-ordinator
'Topic: Entrepreneurship in Food Processing Industry'
TIME: 10AM
AFTERNOON SESSION
Jubin Thaj
RINP,BIIC
MGU
Topic: Innovations and Startups
TIME: 2PM
Auditorium | School of Biosciences





Navajeevan Visit by the students of School of Biosciences, MG University

വാർഷിക റിപ്പോർട്ട് 2023

(സർവകലാശാലാ സ്കൂൾ/ഡിപ്പാർട്ട്മെന്റ്/സെന്ററുകൾക്ക് ബാധകം)

സ്കൂൾ/ഡിപ്പാർട്ട്മെന്റ്/സെന്ററിന്റെ പേര് (സ്റ്റാറ്റ്യൂട്ടറി ആണോ)	**സ്കൂൾ ഓഫ് കെമിക്കൽ സയൻസസ്**
വിലാസം	പ്രിയദർശിനി ഹിൽസ് പി.ഒ., കോട്ടയം
ബന്ധപ്പെടേ നമ്പർ, ഇ - മെയിൽ, അഡ്രസ്സ്	04812731036, office.scs@gmail.com
വകുപ്പ് മേധാവി	*ഡോ .അനിത സി കുമാർ*
ബന്ധപ്പെടേ ഫോൺനമ്പറും ഇ- മെയിൽ വിലാസവും (വകുപ്പ് മേധാവി/ കോഡിനേറ്റർ)	മൊബൈൽ നം. 8185998052 anithackumar@mgu.ac.in

ഫാക്കൽറ്റി അംഗങ്ങൾ

പേര്	ഔദ്യോഗിക പദവി	യോഗ്യത	സ്പെഷ്യലൈ സേഷൻ	ഫോൺ നമ്പറും ഇ - മെയിൽ വിലാസവും
പ്രൊഫ. ബീന മാത്യു	പ്രൊഫസർ	എം.എസ്സി. പി എച്ച്.ഡി	ഫിസിക്കൽ കെമിസ്ട്രി	9447145412 beenamscs@gmail.com
ഡോ. കെ.എസ്. ദേവകി	പ്രൊഫസർ	എം.എസ്സി. പി എച്ച്.ഡി	ഓർഗാനിക് കെമിസ്ട്രി	9496720967 ksdevakyscs@gmail.com
ഡോ. ജി. അനിൽകുമാർ	പ്രൊഫസർ	എം.എസ്സി. എം.ഫിൽ. പി എച്ച്.ഡി	ഓർഗാനിക് കെമിസ്ട്രി	9496722065 anilgi1@yahoo.com
ഡോ. രാജു ഫ്രാൻസിസ്	പ്രൊഫസർ	എം.എസ്.സി പി എച്ച്.ഡി	കെമിസ്ട്രി	9447464860 rajufrancis @hotmail.com
ഡോ.അനിത സി കുമാർ	പ്രൊഫസർ	എം.എസ്.സി പി എച്ച്.ഡി	പോളിമർ കെമിസ്ട്ര	anithackumar@mgu.ac.in 8185998052
ഡോ. എസ്. അനസ്	അസോ.. പ്രൊഫസർ	എം.എസ്സി. ബി.എഡ്. പി എച്ച്.ഡി	ഓർഗാനിക് /പോളിമർ കെമിസ്ട്രി	9567544740 anastvr@gmail.com
ഡോ. എം. എസ് . ശ്രീകല	അസോ. പ്രൊഫസർ	എം.എസ്.സി പി എച്ച്.ഡി	പോളിമർ കെമിസ്ട്രി	sreekalams@mgu.ac.in 9446866088
ഡോ. ഡിറ്റി ഡിക്സൺ	അസോ. പ്രൊഫസർ	എം.എസ്.സി പി എച്ച്.ഡി	ഫിസിക്കൽ കെമിസ്ട്രി	dittydixon@mgu.ac.in 9400243084

ഡോ ചിത്ര മോഹൻ	അസ്സി. പ്രൊഫസർ	എം.എസ്സി. എം.ഫിൽ	ഫിസിക്കൽ കെമിസ്ട്രി	9961958421 chithramohan84 @yahoo.com
ഡോ സുബില കെ ബി	അസ്സി. പ്രൊഫസർ	എം.എസ്സി. പി എച്ച്.ഡി *പി.ഡി.എഫ്*	ഇനോർഗാനിക് കെമിസ്ട്രി	9747161520 subilakb@gmail.com
ഡോ .അഞ്ജന എസ് എസ്	അസ്സി. പ്രൊഫസർ	പി എച്ച്.ഡി *പി.ഡി.എഫ്*	ഓർഗാനിക് കെമിസ്ട്രി	anjanarameshss@gmail.com 9840301817
ഡോ അനീസ പി	അസ്സി. പ്രൊഫസർ	പി എച്ച്.ഡി *പി.ഡി.എഫ്*	പോളിമെർ കെമിസ്ട്രി	aneesap@mgu.ac.in 9645298272
ഡോ രാജീവ് കെ കെ	ഗസ്റ്റ് ഫാക്കൽറ്റി	പി എച്ച്.ഡി	ഓർഗാനിക് കെമിസ്ട്രി	Kkrajeev89@gmail.com 8075988629
PDF				
ഡോ കൃഷ്ൺണ കർത്ത	രാമാനുജൻ കഫദലാ (SERB)	പി എച്ച്.ഡി *പി.ഡി.എഫ്*	ഓർഗാനിക് കെമിസ്ട്രി	krishnankartha@mgu.ac.in 9895129237

കോഴ്സുകളും സീറ്റുകളുടെ എണ്ണവും (2022)

(എ). ബിരുദാനന്ത ബിരുദതലം (പി. ജി.)

പ്രോഗ്രാം	സെമ./വർഷം 2022	സീറ്റുകളുടെ എണ്ണം	പ്രവേശനം കിട്ടിയ വിദ്യാർത്ഥികൾ		ജയിച്ച വിദ്യാർത്ഥികൾ		വിജയ ശതമാനം
			പുരു.	സ്ത്രീ.	പുരു.	സ്ത്രീ.	
MSc. Inorganic Chemistry	IV Sem 2021 Admission	8	1	7	1	6	87.5%
MSc. Organic Chemistry	IV Sem 2021 Admission	8	2	6	2	5	87.5%
MSc. Physical Chemistry	IV Sem 2021 Admission	9	1	8	1	6	77.77%
MSc. PolymerChemistry	IV Sem 2021 Admission	8	1	7	1	6	87.5%
MSc. Inorganic Chemistry	II Sem 2022 admission	13(1-International quota)	3	10	2	5	53.84%
MSc. Organic Chemistry	II Sem 2022 admission	13	2	11	2	5	53.84%
MSc. Physical	II Sem	9	3	6	1	6	77.77%

Chemistry	2022 admission						
MSc. PolymerChemistry	II Sem 2022 admission	12	3	9	2	7	75.00%
MSc. Inorganic Chemistry	I Sem 2023 Admission	13	5	8	1st semester not completed		
MSc. Organic Chemistry	I Sem 2023 Admission	13	2	11			
MSc. Physical Chemistry	I Sem 2023 Admission	13	2	11			
MSc. PolymerChemistry	I Sem 2023 Admission	10	2	8			

(ബി) .എം. ഫിൽ

സ്പെഷ്യലൈസേഷൻ	സീറ്റുകളുടെ എണ്ണം	പ്രവേശനം കിട്ടിയ വിദ്യാർത്ഥികൾ		ജയിച്ച വിദ്യാർത്ഥികൾ		വിജയ ശതമാനം
		പുരു.	സ്ത്രീ.	പുരു.	പുരു.	
NOT applicable						

(സി). പി. എച്ച്.ഡി.

2023 - ൽ പി.എച്ച്.ഡി. യ്ക്ക് രജിസ്റ്റർ ചെയ്ത ചെയ്ത ഗവേഷണ വിദ്യാർത്ഥിക ളുടെ പേര്	ഗൈഡിന്റെ പേര് (ഷോൺ നം.)	വിഷയം/സ്പെഷ്യ ലൈസേഷൻ	കോഴ്സ് വർക്ക് വിവരങ്ങൾ	മറ്റു വിശദാം ശങ്ങൾ
Archana Vijayakumar	Dr. Chithra Mohan	Organic Chemistry	Completed	Joined on 28.02.2023
Manod M	Dr. Chithra Mohan	Organic Chemistry	Completed	Joined on 28.02.2023
Arun Abraham Devid (PT)	Dr. Ditty Dixon	Physical Chemistry	Not completed	Joined on 28.02.2023
Nandhu C T	Dr. Ditty Dixon	Physical Chemistry	Completed	Joined on 28.02.2023
Varun V P	Dr. Ditty Dixon	Physical Chemistry	Completed	Joined on 28.02.2023
Seethalakshmi K R	Dr. Ditty Dixon	Physical Chemistry	Completed	Joined on 28.02.2023
Anju P Asokan	Dr. Aneesa P	Polymer Chemistry	Completed	Joined on 28.02.2023

Rafeena Fathima Rasheed	Dr.Anitha C Kumar	Polymer Chemistry	Completed	Joined on 28.02.2023
Yamuna Purushothaman	Dr. Anjana S S	Organic Chemistry	Completed	Joined on 28.02.2023
Akhila B	Dr. Sreekala M S	Polymer Chemistry	Completed	Joined on 28.02.2023
2023 - ൽ പി.എച്ച്.ഡി. അവാർഡ് ചെയ്ത ഗവേഷണ വിദ്യാർത്ഥികളുടെ പേര്				
Taniya Rose Abraham	Dr. A S Padmanabhan	Computational Chemistry	Statistical mechanics of Addition polymerization	Ph.D Degree Awarded 04.01.2023
Binila K Korah	Dr Beena Mathew	Physical Chemistry	Carbon dots as a sustainable nanoplatform formultifaceted applications	Ph.D Degree Awarded 31.03.2023
Sajesha K P	Dr. K S Devaky	Organic Chemistry	Machine learning approach to predict molecular properties and quantum mechanical theories.	Ph.D Degree Awarded 22.06.2023
Elssa George	Dr. S Anas	Organic Chemistry	Studies on carbon nitride and boron nitride reinforced ABS nanocomposites	Ph.D Degree Awarded 18.07.2023
Sneha Mathew	Dr Beena Mathew	Physical Chemistry	Visible light driven photocatalysts by metal doped Titanium nano composite	Ph.D Degree Awarded
Radhika S	Dr. G Anilkumar	Organic Chemistry	Investigation of novel reactions of bicycle vicinal diones and related chemistys	Ph.D Degree Awarded

ലൈബ്രറി

പുസ്തകങ്ങളുടെ എണ്ണം	ജേർണലുകളുടെ എണ്ണം	ആനുകാലികങ്ങളുടെ എണ്ണം	2023 -ൽ വാങ്ങിയ പുസ്തകങ്ങളുടെ എണ്ണം
	Nil	Nil	13

മറ്റു വിവരങ്ങൾ

ലഭിച്ച ഗ്രാന്റുകൾ (ഫണ്ടിംഗ് ഏജൻസിയുടെ പേരും മറ്റു വിവരങ്ങളും)	ഇ-ഗ്രാൻറ് , കേരള സർക്കാർ
പേറ്റൻറ് കളുടെ വിവരങ്ങൾ	**Nil**

സെമിനാർ/കോൺഫറൻസ്/വർക്ക്ഷോപ്പുകൾ/സിംപോസിയം/സ്ഥാപനം നടത്തിയ പ്രോജക്ടുകൾ (പ്രധാന കാര്യപരിപാടികളും അവയുടെ ഫോട്ടോയും)	

1. **Prof.V.N.Rajasekharan Pillai** Endowment Lecture and Distribution of Endowment Awards

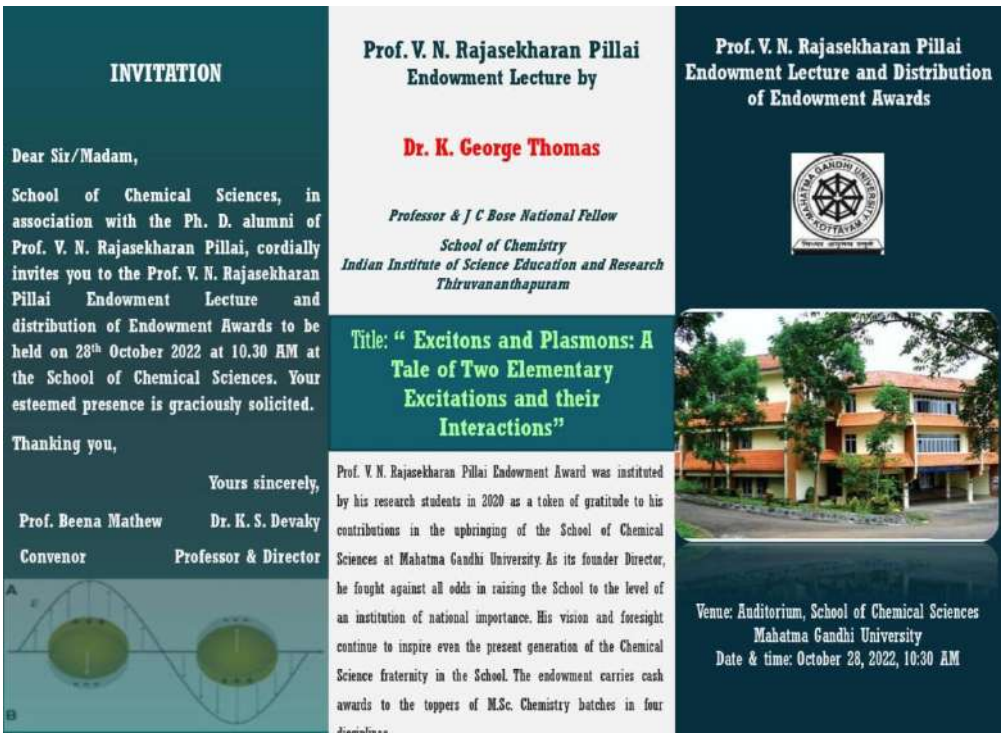

2. Talk by **Dr. Joshy Joseph** in honor of **Dr.K.S.Devaky**



3. Student Induction Programme Schedule

DAY 1 (31.7.2023, MONDAY)

INAUGURAL SESSION (10 AM – 10.45 AM)

Welcome Speech	: Dr. S. Anas (Associate Professor, SCS)
Presidential Address	: Prof. G. Anil Kumar (Professor and Director in charge, SCS)
Inauguration	: Prof. C. T. Aravindakumar (Vice-Chancellor, MGU)
Vote of Thanks	: Dr. Ditty Dixon (Associate Professor, SCS)

SESSION 2 (10.45 AM – 11.15 AM)

ORIENTATION ABOUT THE SCHOOL OF CHEMICAL SCIENCES
"OUR SCS OUR PRIDE"

TEA BREAK (11.15 AM - 11.30 AM)

SESSION 3 (11.30 AM – 12.30 PM)

EMERGING OPPORTUNITIES WITH INNOVATION BASED LEARNING

Dr. Radhakrishnan E. K
Director, Business Innovation and Incubation Centre (BIIC), MGU
Associate Professor, SBS, MGU

DAY 2 (01.08.2023, TUESDAY)

SESSION 1 (10. AM – 11AM)

WONDERS OF LIFE: A CHEMIST'S PERSPECTIVE

Dr. Aravind. K
Assistant Professor, SB College, Changanassery

TEA BREAK (11-11.30 AM)

SESSION 2 (11.30 AM – 12.30 PM)

A VOYAGE TO THE OPPORTUNITIES OF CHEMISTRY

Dr. Eldho Elias
Scientific Officer, Forensic Science Lab (Police Department), Thrissur

SCHOOL OF CHEMICAL SCIENCES
Mahatma Gandhi University
PRIYADHARSHINI HILLS P.O, KOTTAYAM, KERALA

4. **Student Induction Programme,** 31st August 2023

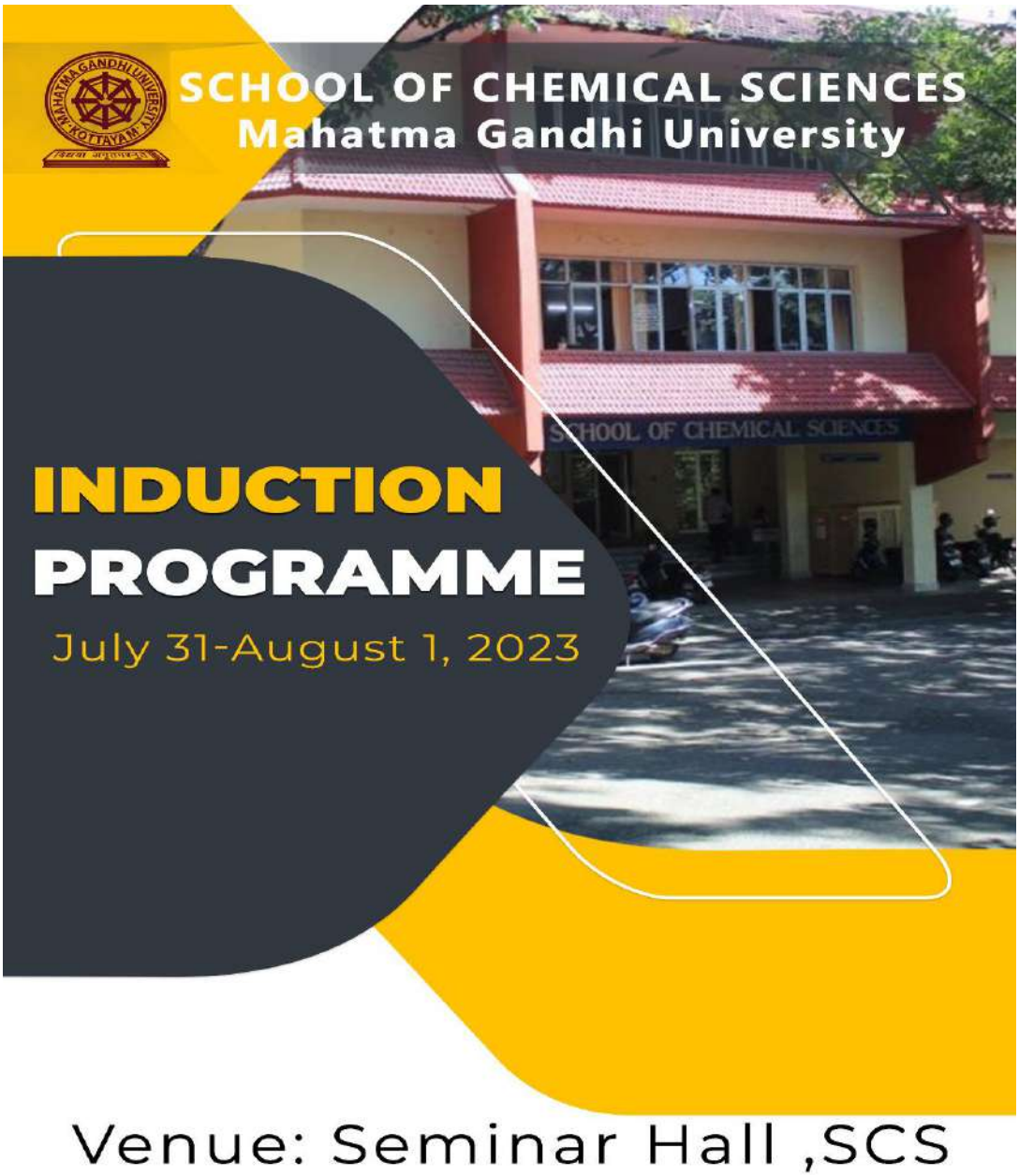

ദേശീയ/ അന്തർദേശീയ അവാർഡുകൾ	
അക്കാദമിക ഗവേഷണ മേഖലയിൽ കൈവരിച്ച നേട്ടങ്ങൾ (ചെറു കുറിപ്പ് സഹിതം)	**Dr. K.S Devaky** Publications in journal :2 **Dr. Beena Mathew** Publications :22 Book chapter : 3 **Dr. G. Anilkumar** Publications : 13 Book chapters: 2 Conference : 2 Invited talk :4 **Dr. Anitha C Kumar** Conference : 16 Invited talks : 4 **Dr. S Anas** Publications :6 Book chapters : 1 Conference papers : 8 Invited talks : 2 **Dr. Chithra Mohan** Publications : 2 **Dr. Subila K.B** Publications : 2 Book Chapter : 1 Conference:2 Induction programme : 1 Workshop : 1 Invited talk : 2 **Dr. Ditty Dixon** Book Chapter : 1 Conference:1 Invited talk : 6 **Dr. M.S Sreekala** Programmes Convened – 3 1. **Participation in Training/Workshop-1** Asia Australasia Regional Conference PPS 2023, on 29th November 2023, Kovalam, Kerala. Ongoing Projects – 4

	Publications : 1 Book chapters : 2 Chapter Contributor: 2 Papers Published / Presented in Conferences : 13 **Dr. Aneesa P** Book chapter :1 Conference :2 Invited talk: 1 **Dr. Anjana S S** Conference : 1 Patent filed: **Dr. Krishnan Kartha** Publications :1 Conference : 1 Invited talks : 1
വിദ്യാർത്ഥികളുടെ കലാ/കായിക മറ്റു നേട്ടങ്ങൾ (ചെറു കുറിപ്പ് സഹിതം)	
ക്യാമ്പസ് റിക്രൂട്ട്മെന്റ്/ വിദ്യാർത്ഥി നിയമനം	
അക്കാദമിക പ്രോഗ്രാമുക ളുടെ സംക്ഷിപ്ത വിവര ങ്ങൾ (ഫോട്ടോ ഉൾപ്പെടെ)	

കുറിപ്പ്: താങ്കളുടെ സ്ഥാപനത്തെ സംബന്ധിച്ച് പ്രസക്തമായ വിവരങ്ങൾ ബന്ധപ്പെട്ട കോളങ്ങളിൽ പൂരിപ്പിക്കുകയും, വിവരങ്ങൾ രേഖപ്പെടു ത്താൻ ഇല്ലാത്ത കോളങ്ങൾ ***ഒഴിവാക്കുകയും ചെയ്യുക.***

വാർഷിക റിപ്പോർട്ട് 2023

(സർവകലാശാലാ സ്കൂൾ/ഡിപ്പാർട്ട്മെന്റ്/സെന്ററുകൾക്ക് ബാധകം)

സ്കൂൾ/ഡിപ്പാർട്ട്മെന്റ്/സെന്ററിന്റെ പേര് (സ്റ്റാറ്റ്യൂട്ടറി ആണോ)	**SCHOOL OF COMPUTER SCIENCES**
വിലാസം	SCHOOL OF COMPUTER SCIENCES MAHATMA GANDHI UNIVERSITY PD HILLS PO KOTTAYAM-686560
ബന്ധപ്പെടേ നമ്പർ, ഇ - മെയിൽ, അഡ്രസ്സ്	0481-2733364, socs@mgu.ac.in
വകുപ്പ് മേധാവി	Dr. BINDU V R, PROFESSOR & HEAD
ബന്ധപ്പെടേ ഫോൺനമ്പറും ഇ- മെയിൽ വിലാസവും (വകുപ്പ് മേധാവി/ കോഡിനേറ്റർ)	9446459644 binduvr@mgu.ac.in

ഫാക്കൽറ്റി അംഗങ്ങൾ

പേര്	ഔദ്യോഗിക പദവി	യോഗ്യത	സ്പെഷ്യലൈസേഷൻ	ഫോൺ നമ്പറും ഇ - മെയിൽ വിലാസവും
Dr. BINDU V R	PROFESSOR & HEAD	PhD	Image Processing, Computer Vision, Machine Learning	9446459644 binduvr@mgu.ac.in
Dr. ANUJ MOHAMED	PROFESSOR	PhD	Machine Learning, Pattern Recognition.	9447562769 anujmohamed@mgu.ac.in
Dr. PUSHPALATHA K P	PROFESSOR	PhD	Data Mining, DBMS, Cloud Computing	9995452955 pushpalathakp@mgu.ac.in
Dr. ABDUL JABBAR P	ASSISTANT PROFESSOR	PhD	Software Engineering	9037828803 abdul@mgu.ac.in

കോഴ്സുകളും സീറ്റുകളുടെ എണ്ണവും (2023)

(എ). ബിരുദാനന്തര ബിരുദതലം (പി. ജി.)

പ്രോഗ്രാം	സെമ./വർഷം	സീറ്റുകളുടെ എണ്ണം	പ്രവേശനം കിട്ടിയ വിദ്യാർത്ഥികൾ		ജയിച്ച വിദ്യാർത്ഥികൾ		വിജയ ശതമാനം
			പുരു.	സ്ത്രീ.	പുരു.	സ്ത്രീ.	
MSc COMPUTER SCIENCE	IV Sem	STATE QUOTA ---- **25** ALL INDIA OPEN QUOTA- **03** INTERNATIONAL QUOTA - **02**	9	15	9	15	100%

(ബി) എം. ഫിൽ Nil

സ്പെഷ്യലൈസേഷൻ	സീറ്റുകളുടെ എണ്ണം	പ്രവേശനം കിട്ടിയ വിദ്യാർത്ഥികൾ		ജയിച്ച വിദ്യാർത്ഥികൾ		വിജയ ശതമാനം
		പുരു.	സ്ത്രീ.	പുരു.	പുരു.	

(സി). പി. എച്ച്.ഡി.

2023 – ൽ പി.എച്ച്.ഡി. യ്ക്ക് രജിസ്റ്റർ ചെയ്ത ഗവേഷണ വിദ്യാർത്ഥികളുടെ പേര്	ഗൈഡിന്റെ പേര് (ഫോൺ നം.)	വിഷയം/സ്പെഷ്യലൈസേഷൻ	കോഴ്സ് വർക്ക് വിവരങ്ങൾ	മറ്റു വിശദാംശങ്ങൾ
NAYANA ELIZABETH ANDREWS	Dr. ANUJ MOHAMED 9447562769	COMPUTER SCIENCE	COMPLETED MAY TO OCTOBER 2023	
NEENA SURESH	Dr. BINU THOMAS	COMPUTER SCIENCE		
2023 – ൽ പി.എച്ച്.ഡി. അവാർഡ് ചെയ്ത ഗവേഷണ വിദ്യാർത്ഥികളുടെ പേര്				
MR. BILAL SULTAN ABDU ALWAHAB ABDU ALGALIL	Dr. SAJIMON ABRAHAM	COMPUTER SCIENCE		
CEENA MATHEWS	Dr. ANUJ MOHAMED	COMPUTER SCIENCE		

ലൈബ്രറി

പുസ്തകങ്ങളുടെ എണ്ണം	ജേർണലുകളുടെ എണ്ണം	ആനുകാലികങ്ങളുടെ എണ്ണം	2023 –ൽ വാങ്ങിയ പുസ്തകങ്ങളുടെ എണ്ണം

മറ്റു വിവരങ്ങൾ

ലഭിച്ച ഗ്രാന്റുകൾ (ഫണ്ടിംഗ് ഏജൻസിയുടെ പേരും മറ്റു വിവരങ്ങളും)	RUSA Major Project 2.0- Rs 106.4 lakhs (Major Research project) STATE PLAN FUND- Rs. 50 lakhs for laboratory and infrastructure enhancement
പേറ്റന്റുകളുടെ വിവരങ്ങൾ	
സെമിനാർ/കോൺഫറൻസ്/വർക്ക്ഷോപ്പുകൾ/സിംപോസിയം/സ്ഥാപനം നടത്തിയ പ്രോജക്ടുകൾ (പ്രധാന കാര്യപരിപാടികളും അവയുടെ ഫോട്ടോയും)	See ANNEXURE 1
ദേശീയ/അന്തർദേശീയ അവാർഡുകൾ	
അക്കാദമിക ഗവേഷണ മേഖലയിൽ കൈവരിച്ച നേട്ടങ്ങൾ (ചെറു കുറിപ്പ് സഹിതം)	See ANNEXURE 2
വിദ്യാർത്ഥികളുടെ കലാ/കായിക മറ്റു നേട്ടങ്ങൾ (ചെറു കുറിപ്പ് സഹിതം)	See ANNEXURE 2
ക്യാമ്പസ് റിക്രൂട്ട്മെന്റ്/ വിദ്യാർത്ഥി നിയമനം	See ANNEXURE 2
അക്കാദമിക പ്രോഗ്രാമുകളുടെ സംക്ഷിപ്ത വിവരങ്ങൾ (ഫോട്ടോ ഉൾപ്പെടെ)	**1. M.Sc. Computer Science** This is a second level M.Sc programme admitting only students with a Bachelor's degree in Computer Science/Application. The admission to M Sc is through the Common Admission Procedure of the University, based on performance in national level entrance examinations conducted by the University. The duration of the programme is two years (four semesters). The integrated schedule of assignments and lab work demands that students work intensively both in the laboratory and in the library. The scheme of examination and evaluation are as per CSS regulations. The curriculum provides comprehensive coverage of the discipline. The Syllabi are revised in the year 2020 and in 2021 it is framed into OBE. The content is updated often so as to keep them in line with changing developments in the field. Syllabi revision are initiated at the department level, which is then placed before the Board Of Studies for further discussion and its approval wherein external experts also take part.

	2. Ph.D. The Ph.D Programme is governed by the Research Regulations of the University and UGC**.** **Major Areas of ongoing Research:** Computer Vision, Image Processing, Computer Vision, Artificial Intelligence, Data Mining, Data Science, Data Analytics, Machine Learning and Pattern Recognition, Soft Computing, NLP, Advanced Computing Paradigms, Spatial and Temporal Data Mining, Advanced Wireless Networking, Cloud Computing, Computational Musicology, Mobile Computing**.**

കുറിപ്പ്: താങ്കളുടെ സ്ഥാപനത്തെ സംബന്ധിച്ച് പ്രസക്തമായ വിവരങ്ങൾ ബന്ധപ്പെട്ട കോളങ്ങളിൽ പൂരിപ്പിക്കുകയും, വിവരങ്ങൾ രേഖപ്പെടുത്താൻ ഇല്ലാത്ത കോളങ്ങൾ ഒഴിവാക്കുകയും ചെയ്യുക.

ANNEXURE I

Projects

1. RUSA 2.0 Major Research Project No: 17

Project Title : Study and Analysis of Automated Examination Systems in Indian Higher Educational Institutions and Design and Development of a Unique Model for Mahatma Gandhi University.
Funding : RUSA, Rs 106.4 lakhs
Project Duration : 12 months
Principal Investigator (PI) : Prof. Bindu V R
Professor
School of Computer Sciences,
Mahatma Gandhi University.

- To conduct a comparative case study and analysis of the automated examination systems of three to five premier higher educational institutions of the country
- To design and develop a unique model for a fully automated, integrated examination management system for Mahatma Gandhi University

As part of Phase I, we have visited Pune University, Delhi University and Anna University and analysis of their working systems are completed.

2. Research Incubation Project

Received fromResearch Incubation Programme (RINP), Kerala Start Up Mission (KSUM) funded with Rs. 4 Lakhs.

“Real-time Driver Drowsiness Detection System”

(Period: 16 December 2022 - 31 August 2023)

Grantee	**Mentor**
VineethaVijayan	Prof.Pushpalatha KP
Research Scholar	Professor

School of Computer Sciences
Mahatma Gandhi University

School of Computer Sciences
Mahatma Gandhi University



3. Project Selected under the Research Incubation Program, BIIC MGU and Kerala Start-up Mission. Team Members: Dr AjeesA P, Ms. NishaShamsudin, Ms. MintuMovi, Ms. Thushara L

Name of the Proposal: **Automated Home Security**

Recommended Amount: **Rs. 2,00,000/-**

Automated Home Security

PROJECT DESCRIPTION

The proposed system introduces a novel approach to capture suspicious behavior efficiently and generate adequate indications via alarm system to the user on a real-time basis to achieve flexible and convenient home security monitoring using AI and ML Algorithms. The major highlight of the solution is that it can avoid the burden of law enforcement people during their investigation. The proposed method can easily segregate the rare events captured in the recordings. This proposed system also introduces a novel AI & and ML model that can recognize the faces captured even from long distances from multiple angles.

1. Automated Anomaly Detection.
2. Right Indication to the User via WhatsApp.
3. Built a Model that can prevent damage.
4. Manage large volumes of data.
5. The technology can adapt and be customized to specific needs.
6. Better face recognition.
7. Unsupervised learning.
8. Avoid the burden of law enforcement persons.



Dr Ajees A P
Assistant Professor, Department of Computer Science
CUSAT



Ms. Mintu Movi, Ms. Nisha Shamsudin, Ms. Thushara L
Research Scholars, School Of Computer Sciences,
Mahatma Gandhi University

Grant Amount Received: ₹2,00,000/-

OBJECTIVES

1. Focus on the safety of Disabled People, Senior citizens, Kids, and women.
2. Detect suspicious behavior, such as abnormal movements and activities.
3. Right alert to family and law enforcement persons to take timely action.

BIIC
RESEARCH INNOVATION NETWORK KERALA

PROJECT PHOTOS / IMAGES









4. Freedom FEST 2023 - IDEATHON KERALA in 2035

The Students of School of Computer Sciences secured the first position in IDEATHON Kerala in 2035 at the state level competition held as part of Freedom Fest 2023 under the category “Good Climate”.
Team Members: Sujith P S, Blessy Paul P, Sreelakshmi K R, Nikhil John, MuneebKattody

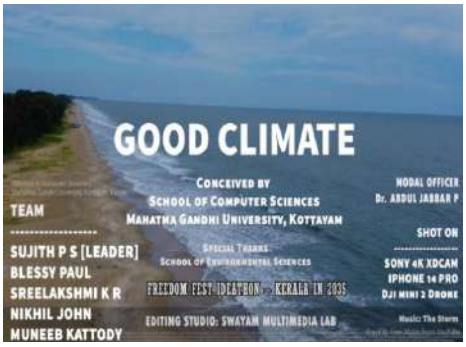





FDPs/Conferences/Webinars organised by the School

January to December 2023

1. School actively participated in EUNOIA 2023 – 17th to 19th January 2023








SCHOOL OF COMPUTER SCIENCES
MAHATMA GANDHI UNIVERSITY


Exhibitions
To inspire students who seek new avenues in higher education
Indoor Stadium | Mammen Mappila Hall
Baselius College (Medical Exhibition - Medex)
January 17-19
Seminars & Workshops
To introduce the state-of-the-art knowledge in various disciplines
CMS College | Baselius College | BCM College
Govt. College Nattakom | Mammen Mappila Hall
January 17-19
Bookfair
To familiarize with new thinking
Indoor Stadium, Nagampadam
January 17-21
Cultural Events
To showcase the aesthetic excellence of budding artists and established luminaries
Mammen Mappila Hall (5.00 pm - 7.00 pm)
Thirunakkara Maidan (7.00 pm - 9.00 pm)
CMS College (Film Festival)
January 17-18
Proclamation Rally
To manifest the potential of the University and its affiliated colleges
From Police Parade Ground
January 16, 3.00 pm
EUNOIA 2023
EUNOIA 2023
MAHATMA GANDHI UNIVERSITY
GLOBAL
ACADEMIC CARNIVAL
2023
January
17 18 19
KOTTAYAM
Venues
Mammen Mappila Hall
Thirunakkara Maidan
Indoor Stadium
CMS College
Baselius College
BCM College
Govt. College, Nattakom
MAHATMA GANDHI UNIVERSITY
Priyadarsini Hills P.O., Kottayam-686560
www.mgu.ac.in

2. International Women's Day organised by School of Computer Sciences, MGU on 9th March 2023.





3. Five day workshop on **Advanced Deep Learning Models**organised by School of Computer Sciences and ACM Student Chapter, MG University Kottayam during 22-26 May 2023.



4. Two Day FDP on **GPU Programming & Distributed Deep Learning with Pytorch**organized by School of Computer Sciences in association with School of Artificial Intelligence and Robotics during 7,8 November 2023

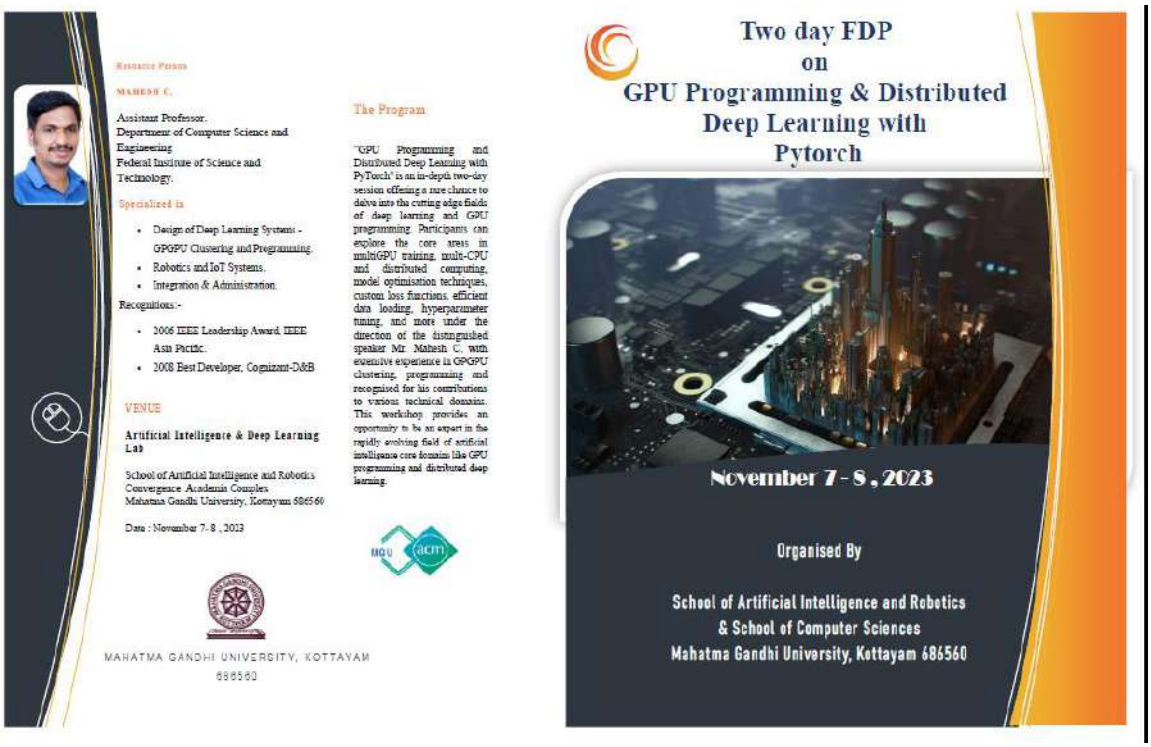

Meetings/Seminars/Conferences/Workshops/FDPs by FACULTY

Prof. (Dr.) Bindu V R

Seminars/Conferences/Workshops Organized

- Two weeks FDP – MOOC on Outcome Based Education organized by Mahatma Gandhi University, offered by Prof.(Dr.) Sajna Jaleel through Vidyamrutam, MOODLE based LMS of Mahatma Gandhi University. April 2023
- Two day FDP on GPU Programming & Distributed Deep Learning with Pytorch, November 7- 8 , 2023

Seminars/Conferences/Workshops Attended

- Two-day Hands-on Online Workshop on Deep Learning Models for Computer Vision and NLPby Dr. Mahesh Anandduring 22-23, April 2023 organized by SCS-India.
- Two weeks FDP – MOOC on Outcome Based Education organized by Mahatma Gandhi University, offered by Prof.(Dr.) Sajna Jaleel through Vidyamrutam, MOODLE based LMS of Mahatma Gandhi University. April 2023

- Five Day Workshop on Advanced Deep Learning Models organised by the School of Computer Sciences, May 22-26, 2023

- Two day FDP on GPU Programming & Distributed Deep Learning with Pytorch organized by School of Artificial Intelligence and Robotics and School of Computer Sciences, November 7- 8 , 2023

- Attended an interactive session with Kerala Knowledge Economy Mission on Upskilling the Knowledge Economy organized by IQAC & BIIC, Mahatma Gandhi University on November 14, 2023.

- International Women's Day, organised by School of Computer Sciences, Mahatma Gandhi University. March 2023.

- OBE Evaluation Workshop organized by IQAC, Mahatma Gandhi University. December 2023

Prof. (Dr.) Anuj Mohamed

Meetings/Conferences/Webinars Attended

• Two weeks FDP – MOOC on Outcome Based Education organized by Mahatma Gandhi University, offered by Prof.(Dr.) Sajna Jaleel through Vidyamrutam, MOODLE based LMS of Mahatma Gandhi University. April 2023

• Five Day Workshop on Advanced Deep Learning Models organised by the School of Computer Sciences, May 22-26, 2023

• Online workshop on AI Models for Computer Vision using TF-Keras framework in Python by Dr. Mahesh Anand, SCS India, July 1,2 2023

• Two day FDP on GPU Programming & Distributed Deep Learning with Pytorch organized by School of Artificial Intelligence and Robotics November 7- 8 , 2023.

• Attended an interactive session with Kerala Knowledge Economy Mission on Upskilling the Knowledge Economy organized by IQAC & BIIC, Mahatma Gandhi University on November 14, 2023.

• International Women's Day, organised by School of Computer Sciences, Mahatma Gandhi University. March 2023.

• OBE Evaluation Workshop organized by IQAC, Mahatma Gandhi University. December 2023

Prof. (Dr.) Pushpalatha K P

Organised

1. EUNOIA 2023 – the Academic Carnival 2023 conducted on 17,18,19 January 2023.

2. One day hands on workshop (includes html,css, Java Script, mvc framework, front-end, backend, deployment on 7th February 2023.

International Women's Day Celebration on 9th March 2023 at School of Computer Sciences.

3. Five Day Workshop on Advanced Deep Learning Models from 22-26 May 2023.

Meetings/Conferences/Webinars Attended

1. Two weeks FDP – MOOC on Outcome Based Education organized by Mahatma Gandhi University, offered by Prof.(Dr.) SajnaJaleel throughVidyamrutam, MOODLE based LMS of Mahatma Gandhi University. April 2023.

2. Five Day Workshop on Advanced Deep Learning Models from 22-26 May 2023.

3. Upskilling the Knowledge Economy- An Interactive session on 14th November 2023 organised by IQAC, BIIC, MG University in collaboration with Kerala Knowledge Mission.

4. 2023 International Conference on Innovations in Engineering and Technology (ICIET), Muvattupuzha, India, 23-24 November 2023.

5. Two day FDP on GPU Programming & Distributed Deep Learning with Pytorch, 7-8 Nov 2023.

6. 5-Day online FDP and workshop in NLP N-Hands: From Transformers to LLM, NLP hands on Programme by IIIT Kottayam from 12.12.2023 to 16.12.2023.

7. International Women's Day Celebration on 9th March 2023 at School of Computer Sciences.

Dr. Abdul Jabbar P

Meetings/Conferences/Webinars Attended

1. Attended a National Seminar on "Youth@75: Way Forward – Role of Teachers'' on 1&2, March 2023 organised by School of Pedagogical Sciences, Mahatma Gandhi University, Kottayam.

2. Attended a 2 day Faculty development Programme on GPU Programming and Distributed Deep Learning with PyTorch on 7&8, November 2023 organised by SAIR and SOCS, Mahatma Gandhi University, Kottayam.

3. Attended two day workshop on "Introduction to Embedded Systems and Robotics" on 10&11, November 2023 organised by Federal Institute of Science and Technology, Kerala.

4. Attended a Short-Term Course in "Innovation and Start-ups" from 15.12.2023 to 21.12.2023, organized by UGC Malaviya Mission Teacher Training Center, University of Kerala.

ANNEXURE II

Prof. (Dr.) Bindu V R

Projects

Details of Research Projects

Project Title	Duration	Funding Agency	Total Cost (Rs.)	Status (Completes/ Ongoing/ Submitted)	Output/Outcome
Study and Analysis of Automated Examination Systems in Indian Higher Educational Institutions and Design and Development of a Unique Model for Mahatma Gandhi University	1 year	RUSA	106.4 lakhs	Ongoing (Principal Investigator: Dr.Bindu VR)	First Phase completed

PhDs submitted

Thesis Title**:** "An Efficient Ensemble Model for Sentiment Classification using Heterogeneous Transformer based Language Models"
Research Scholar : Ms. Leeja Mathew
Submitted in September 2023

Peer Reviewed Journals

1. Greeshma M.S., Bindu V.R., "Deep primitive Convolutional Neural Network for Image Super-resolution", Multimedia Tools and Applications (2023) 83(1):1-26, **Springer.** DOI: 10.1007/s11042-023-15661-x

2. S Preetha, V R Bindu, "A Wavelet Optimized Video Copy Detection using Content Fingerprinting", Journal of Signal Processing Systems (2023) 95:363–377, **Springer**.https://doi.org/10.1007/s11265-022-01830-y

3. Manu John, Terry Jacob Mathewand Bindu V. R., "A Multi-modal CBIR Framework with Image Segregation using Autoencoders and Deep Learning-based Pseudo-labeling", Procedia Computer Science, Volume 218, 2023, Pages 718-731, **Elsevier.**https://doi.org/10.1016/j.procs.2023.01.052

4. Manu John, Terry Jacob Mathewand Bindu V. R., "A novel deep learning based CBIR model using Convolutional Siamese Neural Networks", Journal of Intelligent and Fuzzy Systems, IOS Press, Netherlands (accepted)

5. Leeja Mathew and Bindu V R, A Robust Sentiment Classification Model using Stacked Generalization Ensemble of Heterogeneous Pretrained Transformer based Language Models (Communicated)

6. Greeshma M.S., Bindu V.R, Scene-text Attention Network for Single-Image Super-Resolution, IEEE Transactions on Image Processing (communicated)

7. Greeshma M.S., Bindu V.R, Anti-drift Preserving Network with UAV Image Super-resolution, Computer Vision and Image Understanding (communicated)

Book Chapters

1. Greeshma M.S., Bindu V.R., (2023). "Chest X-ray Image Super-resolution via Deep Contrast Consistent Feature Network", Communications in Computer and Information Science, Vol 1704,**Springer**.

   DOI: 10.1007/978-3-031-23599-3_7

International Conferences

1. Shamsudin, N., & V R, B. (2023), "Real-Time Super-Resolution of Webcam Streams for Precise Face Recognition in Challenging Environments", 15th Soft Computing and Pattern Recognition (SoCPaR'23) Conference, organized by MIR Labs, USA,during Dec 13-14 2023.

2. Manu John, Bindu V R, BibyBinu, "Improvised Image Clustering using K-Means", International Colloquium on Advances in Engineering & Technology(IC@MACE) organised by Mar Athanasius College of Engineering, Kothamangalamduring 16th and 17th June 2023.

3. Manu John, Terry Mathew Jacob, Bindu V R -A novel deep learning based CBIR model using Convolutional Siamese Neural Networks, Seventh International Symposium on Intelligent Systems Technologies and Applications (ISTA'23) organised by PES University, Bangalore during 18th, 19th and 20th December 2023.

Invited Talk

- Delivered a lecture and inaugurated the 5 Day Faculty Development Programme on "Blockchain Technology and its Applications" organised by the Department of Computer Science and Engineering of St. Joseph's College of Engineering and Technology, Palai on 16th January 2023.





Prof. (Dr.) Anuj Mohamed

Ph D Awarded

Ceena Mathews - An Efficient Deep Learning Framework for Identification of Tumor in Multisequence Brain MRI

Journal Publications

1. Presannakumar, K., Mohamed, A. (2023). Source identification of weak audio signals using attention based convolutional neural network. Applied Intelligence, Springer. https://doi.org/10.1007/s10489-023-04973-y

Electronic ISSN 1573-7497 Print ISSN 0924-669X

2. Presannakumar, K., & Mohamed, A. (2023). Deep learning based source identification of environmental audio signals using optimized convolutional neural networks. Applied Soft Computing, Elsevier.

https://doi.org/10.1016/j.asoc.2023.110423

International Conferences

Krishna Presannakumar, Anuj Mohamed (2023) An Enhanced Approach for Environmental Sound Classification using Multi-Window Augmentation, 4th International Conference on Electronics and Signal Processing (ICESP 2023), University of Macau, China.

Prof. (Dr.) Pushpalatha K P

Journals:

1. Jose, B., K. P., P. Classification of handwritten Malayalam characters using a HOG-DCNN model with multiview augmentation and inference fusion. Multimed Tools Appl (2023),DOI: https://doi.org/10.1007/s11042-023-16154-7 July 2023, SCIE, Springer,Scopus. IF (2023) -3.6.

2. VineethaVijayan, K P Pushpalatha, Fused Architecture with Enhanced Bag of Visual Words for Efficient Drowsiness Detection, Journal of Advanced Computational Intelligence and Intelligent Informatics, 2023, 27 / 2 p. 182-189

DOI https://doi.org/10.20965/jaciii.2023.p0182. IF:2023: 0.205, ESCI, Scopus.

Conference Proceedings

1. B. Jose and K. P. Pushpalatha, "Malayalam Handwritten Character Recognition Using Transfer Learning," 2023 International Conference on Advances in Intelligent Computing and Applications (AICAPS), IEEE xplore, Kochi, India, Aug 2023, pp. 1-5, doi: 10.1109/AICAPS57044.2023.10074586.

2. M. Shahul and P. K. P, "Machine Learning Based Patient Classification In Emergency Department," 2023 International Conference on Advances in Intelligent Computing and Applications (AICAPS), Kochi, India, 2023, pp. 1-5, doi: 10.1109/AICAPS57044.2023.10074003.

3. E. V. Veena and K. P. Pushpalatha, "Improved Methods of Imputation for Clustering," 2023 9th International Conference on Smart Computing and Communications (ICSCC), Kochi, Kerala, India, 2023, IEEE Xplore, pp. 374-378, doi: 10.1109/ICSCC59169.2023.10335062.

4. S. S. and K. P. Pushpalatha, "Machine Learning Based Classification and Grading of Breast Cancer: Review," 2023 International Conference on Innovations in Engineering and Technology (ICIET), Muvattupuzha, India, Aug 2023, pp. 1-5, doi: 10.1109/ICIET57285.2023.10220793.

A. Research Incubation Project

Received fromResearch Incubation Programme (RINP), Kerala Start Up Mission (KSUM) funded with Rs. 4 Lakhs.

“Real-time Driver Drowsiness Detection System”

(Period: 16 December 2022 - 31 August 2023)

Grantee

VineethaVijayan
Research Scholar
School of Computer Sciences
Mahatma Gandhi University

Mentor

Prof.Pushpalatha KP
Professor
School of Computer Sciences
Mahatma Gandhi University



Executive Summary

- **Project rationale and overall objectives of the project**

The objective of this drowsiness detection project is to develop a system or device that can accurately and reliably detect when a person is becoming drowsy or fatigued, particularly in situations where alertness is critical for safety.

Drowsiness detection systems require real-time data processing to monitor the driver continuously. The Jetson Nano's GPU enables real-time processing of video streams and sensor data, allowing for immediate detection of drowsiness-related signs and timely alerts. Rs. 4 Lakhs were funded to develop the innovative product by KSUM.



CERTIFICATE

OF APPRECIATION

This certificate is awarded to

Vineetha Vijayan

in recognition of the successful completion of the project titled

Real-time Driver Drowsiness Detection System

during December 2022 - August 2023 within the framework of the **Research Incubation Programme (RINP)** of Kerala Startup Mission and implemented at the Business Innovation and Incubation Centre (BIIC) of Mahatma Gandhi University.

PROF. (DR). C T ARAVINDAKUMAR
Hon'ble Vice Chancellor
Mahatma Gandhi University

ANOOP AMBIKA
Chief Executive Officer
Kerala Startup Mission

Intellectual Property Filing Details

Sent for Detailed Patentability Search at Technology Transfer & Intellectual Property Services (TIPS), SCTIMST - TIMed, Trivandrum, Kerala.

B. Huddle Global startup tech event at The LeelaRaviz, Kovalam on 15-16 Dec 2022 organised by KSUM in Collaboration with BIIC MG University Kottayam.

- Prize distribution for the winners of Research Innovation Challenge



C. BootCamp at KSUM, Kochi, on 24-25 March 2023 organised by KSUM in Collaboration with BIIC MG University Kottayam.



D. IndustroNOVA on 26, 27 July 2023 organised by KSUM in Collaboration with BIIC MG University Kottayam.



E. RINP Demo Day at Asia's largest Student Entrepreneurship Summit, IEDC 2023.



- **Certificate distribution on the successful completion of the project**



- **Research Incubation Grantees Display @IEDC Summit, 2023**

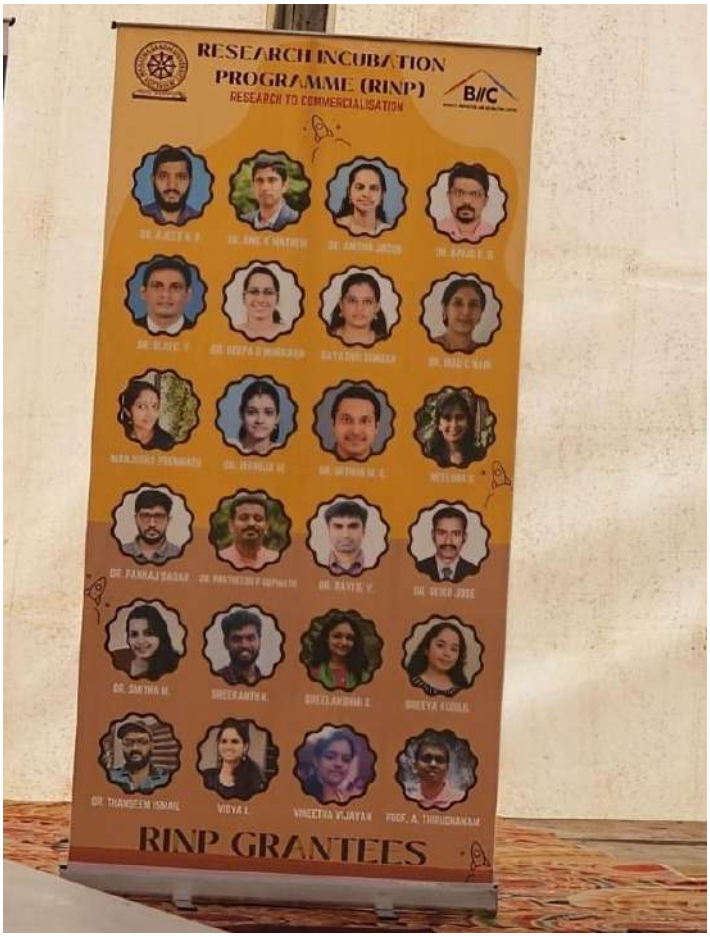

Dr. Abdul Jabbar P

Book Chapter

SaleenaThorayanpilackalSulaiman, MuhamedIlyasPoovankavil and Abdul JabbarPerumbalath(2023), Classification Tool to Predict The Presence of Colon Cancer Using Histopathology Images, Deep Learning: Theory, Architectures and Applications in Speech, Image and Language Processing, PP. 33-46, 2023.

DOI: 10.2174/9789815079210123010001 ISBN: 978-981-5079-22-7

International Conferences

- L. Thushara and Abdul Jabbar P, "Yoga Posture Prediction using Invariant Moments andMachine Learning Techniques", in 15 th International Conference on Soft Computing andPattern Recognition(SoCPaR'23) , Organized by MIR Labs, USA, held on December 13-14,2023.
- Movi. Mintu and Abdul Jabbar P, "Unveiling Rare Patterns: A Comparative Study onAnomaly Detection Algorithms in CCTV Footage for Safeguarding Home Premises", in 15 thInternational Conference on Soft Computing and Pattern Recognition(SoCPaR'23) ,Organized by MIR Labs, USA, held on December 13-14, 2023.

Placement Details 2023

Sl. No	Name of the Student	Name of Organization	Annual salary Offered (INR)
1	AbhinanthSarath P	Nyeste Venture technologies Private imited	180000/-
2	Ananya P	Atria Institute of Technology Bangalore.	264000/-
3	RahibaShereef	IIRBS, MG University, Kottayam	480000/-
4	Sreedev Krishna	Planvisage Software Solutions (P) Ltd, Bangalore	240000/-
5	Yadhukrishnan K P	Planvisage Software Solutions (P) Ltd, Bangalore	240000/-
6	Yadhukrishnan T	Axel Technologies Pvt. Ltd.	200000/-
7	Krishnendu A U	Micro Brain Information Technology, Irinjalakkuda	
8	Anusree B	Avaya India Pvt Ltd	700000/-
9	Arya Devi M R	RUSA Project, MG University Kottayam (Ref 2)	240000/-
10	Afsal K Nasar	RUSA Project, MG University Kottayam (Ref 2)	360000/-
11	Ashwin M A	RUSA Project, MG University Kottayam (Ref 2)	240000/-
12	Nikhil John	RUSA Project, MG University Kottayam (Ref 2)	360000/-
13	Sangeetha P	Yenepoya University (Deemed to be University) Mangalore	

വാർഷികറിപ്പോർട്ട് 2023

(സർവകലാശാലാസ്കൂൾ/ഡിപ്പാർട്ട്മെന്റ്/സെന്ററുകൾക്ക് ബാധകം)

സ്കൂൾ/ഡിപ്പാർട്ട്മെന്റ്/സെന്ററിന്റെ പേര് (സ്റ്റാറ്റ്യൂട്ടറി ആണോ)	സ്കൂൾഓഫ് ഇന്ത്യൻ ലീഗൽ തോട്ട്
വിലാസം	സൂര്യകാലടിഹിൽസ് എസ്എച്ച്മൗണ്ട്പിഓ കോട്ടയം--686006
ബന്ധപ്പെടേണ്ട നമ്പർ, ഇ - മെയിൽ, അഡ്രസ്സ്	9495464828,silt@mgu.ac.in
വകുപ്പ് മേധാവി	പ്രൊഫ.(ഡോ)ജിജിപിവി
ബന്ധപ്പെടേണ്ട ഫോൺനമ്പറും ഇ-മെയിൽ വിലാസവും (വകുപ്പ് മേധാവി/ കോഡിനേറ്റർ)	9495464828, gigisouparnika@gmail.com

ഫാക്കൽറ്റിഅംഗങ്ങൾ

പേര്	ഔദ്യോഗിക പദവി	യോഗ്യത	സ്പെഷ്യലൈസേഷൻ	ഫോൺ നമ്പറും ഇ - മെയിൽവിലാസവും
പ്രൊഫ.(ഡോ)ജിജിപിവി	പ്രൊഫസ്സർ	പിഎച്ച്ഡി	നിയമം	9495464828, gigisouparnika@gmail.com
പ്രൊഫ.(ഡോ)ബിസ്മി ഗോപാലകൃഷ്ണൻ	പ്രൊഫസ്സർ	പിഎച്ച്ഡി		8921438168 bgk@mgu.ac.in
പ്രൊഫ.(ഡോ)ഷീബപിള്ളൈ	പ്രൊഫസ്സർ	പിഎച്ച്ഡി		9946186505 2375@mgu.ac.in
പ്രൊഫ.(ഡോ)രജീഷ്എ.പി	പ്രൊഫസ്സർ	പിഎച്ച്ഡി		8547620753 rajeeshalackamuriyil@gmail.com
ശ്രീ. സുനിൽകുമാർ സിറിയക്	അസ്സോസിയേറ്റ്പ്രൊഫസ്സർ	എൽഎൽഎം		
ഡോ. ജാസ്മിൻഅലക്സ്	അസിസ്റ്റന്റ് പ്രൊഫസ്സർ	പിഎച്ച്ഡി		9446051113 sunilkumarcyriac@gmail.com

ഡോ. ആരതി പിഎം ശ്രീമതിആര്യപിബി	അസിസ്റ്റന്റ് പ്രൊഫസ്സർ അസിസ്റ്റന്റ് പ്രൊഫസ്സർ	പിഎച്ച്ഡി എൽഎൽഎം		9446126162 jasmine@mgu.ac.in 9868413141 arathipm@gmail.com 9567297718 aryapoornasree@gmail.com

കോഴ്സുകളുംസീറ്റുകളുടെഎണ്ണവും (2023)

(എ). ബിരുദാനന്തര ബിരുദതലം (പി. ജി.)

പ്രോഗ്രാം	സെമ./വർഷം	സീറ്റുകളുടെഎണ്ണം	പ്രവേശനം കിട്ടിയവിദ്യാർത്ഥികൾ		ജയിച്ച വിദ്യാർത്ഥികൾ		വിജയശതമാനം
			പുരു.	സ്ത്രീ.	പുരു.	സ്ത്രീ.	
എൽഎൽഎം	1	20	5	15	--	.....	.....

(ബി) എം. ഫിൽ

സ്പെഷ്യലൈസേഷൻ	സീറ്റുകളുടെഎണ്ണം	പ്രവേശനം കിട്ടിയവിദ്യാർത്ഥികൾ		ജയിച്ച വിദ്യാർത്ഥികൾ		വിജയശതമാനം
		പുരു.	സ്ത്രീ.	പുരു.	പുരു.	
ഇല്ല						

(സി). പി. എച്ച്.ഡി.

2023 - ൽ പി.എച്ച്.ഡി. യ്ക്ക്രജിസ്റ്റർ ചെയ്ത ഗവേഷണവിദ്യാർത്ഥികളുടെ പേര്	ഗൈഡിന്റെ പേര് (ഫോൺ നം.)	വിഷയം/ സ്പെഷ്യലൈസേഷൻ	കോഴ്സ്വർക്ക്വിവരങ്ങൾ	മറ്റുവിശദാംശങ്ങൾ

സർവകലാശാലയിൽനിന്ന്പ്രവേശനനടപടികൾപൂർത്തീകരിച്ചിദ്യാർത്ഥികൾപ്രവേശനംനേടിയിട്ടില്ല				
2023 – ൽ പി.എച്ച്.ഡി. അവാർഡ്ചെയ്ത ഗവേഷണവിദ്യാർത്ഥികളുടെ പേര്				
അഞ്ജനപ്രസാദ്	ഡോ. ജാസ്മിൻഅലക്സ് 9446126162	നിയമം	2017 ൽപൂർത്തീകരിച്ചു	
നിഖിലേഷ്എൻ	ഡോ. ജാസ്മിൻഅലക്സ് 9446126162	നിയമം	2016 ൽപൂർത്തീകരിച്ചു	

ലൈബ്രറി

പുസ്തകങ്ങളുടെഎണ്ണം	ജേർണലുകളുടെഎണ്ണം	ആനുകാലികങ്ങളുടെഎണ്ണം	2023 –ൽവാങ്ങിയ പുസ്തകങ്ങളുടെഎണ്ണം
11865	പ്രിന്റഡ്ജേർണൽസ്:	മാഗസീൻസ് 9 ന്യൂസ്പേപ്പർസ്-4	ഇല്ല

മറ്റുവിവരങ്ങൾ

ലഭിച്ച ഗ്രാന്റുകൾ (ഫിംഗ് ഏജൻസിയുടെ പേരുംമറ്റു വിവരങ്ങളും)	ഇഗ്രാന്റ്സ് (കേരളഗവൺമെൻറ്&കേന്ദ്രഗവൺമെൻറ്) ജാതിസംവരണത്തിന്റെയുംവാർഷികവരുമാനത്തിന്റെയുംഅടിസ്ഥാനത്തിൽവിദ്യാർത്ഥികൾക്ക്നൽകുന്നഗ്രാൻറ്.
പേറ്റന്റുകളുടെവിവരങ്ങൾ	ഇല്ല
സെമിനാർ/കോൺഫറൻസ്/വർക്ക്ഷോപ്പുകൾ/സിംപോസിയം/സ്ഥാപനംനടത്തിയ പ്രോജക്ടുകൾ (പ്രധാന കാര്യപരിപാടികളും അവയുടെ ഫോട്ടോയും)	1. അംബേദ്കർചെയറിന്റെപ്രവർത്തനങ്ങളുടെഭാഗമായി11.03.2023 ------ൽസംഘടിപ്പിച്ചലെക്ചർസീരീസ്. 2. 'Cyber Law andCyber Security'എന്നവിഷയത്തിൽ 03.03.2023, 04.03.2023തീയതികളിൽനാഷണൽസെമിനാർസംഘടിപ്പിച്ചു. 3. ' Evolving Jurisprudence of freedom as a right in the modern era'എന്നവിഷയത്തിൽ 09.08.2023, 10.08.2023തീയതികളിൽഇന്റെർനാഷണൽസെമിനാർസംഘടിപ്പിച്ചു. 4. അംബേദ്കർചെയറിന്റെപ്രവർത്തനങ്ങളുടെഭാഗമായി06.11.2023 ------ൽസംഘടിപ്പിച്ചലെക്ചർസീരീസ്.

ദേശീയ/അന്തർദേശീയഅവാർഡുകൾ	1. കെ.എിഫാത്തിമ ഡഏഇ ചഋഠ 2. അലിമോൻ ഡഏഇ ചഋഠ 3. ശ്രീറാംപ്രദീപ് ഡഏഇ ചഋഠ
അക്കാദമിക ഗവേഷണമേഖലയിൽകൈവരിച്ച നേട്ടങ്ങൾ (ചെറുകുറിപ്പ്സഹിതം)	
വിദ്യാർത്ഥികളുടെകലാ/കായികമറ്റു നേട്ടങ്ങൾ (ചെറുകുറിപ്പ്സഹിതം)	
ക്യാമ്പസ് റിക്രൂട്ട്മെന്റ്/ വിദ്യാർത്ഥി നിയമനം	
അക്കാദമിക പ്രോഗ്രാമുകളുടെസംക്ഷിപ്തവിവരങ്ങൾ (ഫോട്ടോ ഉൾപ്പെടെ)	

കുറിപ്പ്: താങ്കളുടെസ്ഥാപനത്തെ സംബന്ധിച്ച് പ്രസക്തമായവിവരങ്ങൾ ബന്ധപ്പെട്ടകോളങ്ങളിൽ പൂരിപ്പിക്കുകയും, വിവരങ്ങൾരേഖപ്പെടുത്താൻഇല്ലാത്തകോളങ്ങൾഒഴിവാക്കുകയുംചെയ്യുക.

അനുബന്ധം 1

വാർഷിക റിപ്പോർട്ട് 2023

(സർവകലാശാലാ സ്കൂൾ/ഡിപ്പാർട്ട്മെന്റ്/സെന്ററുകൾക്ക് ബാധകം)

സ്കൂൾ/ഡിപ്പാർട്ട്മെന്റ്/സെന്ററിന്റെ പേര് (സ്റ്റാറ്റ്യൂട്ടറി ആണോ)	**SCHOOL OF INTERNATIONAL RELATIONS AND POLITICS STATUTORY DEPT**
വിലാസം	SCHOOL OF INTERNATIONAL RELATIONS AND POLITICS MAHATMA GANDHI UNIVERSITY, P D HILLS, KOTTAYAM
ബന്ധപ്പെടേ നമ്പർ, ഇ - മെയിൽ, അഡ്രസ്സ്	0481 2731040 sirp@mgu.ac.in
വകുപ്പ് മേധാവി	Dr. C VINODAN
ബന്ധപ്പെടേ ഫോൺനമ്പറും ഇ-മെയിൽ വിലാസവും (വകുപ്പ് മേധാവി/ കോഡിനേറ്റർ)	9249726502 vinodan@mgu.ac.in

ഫാക്കൽറ്റി അംഗങ്ങൾ

പേര്	ഔദ്യോഗിക പദവി	യോഗ്യത	സ്പെഷ്യലൈസേഷൻ	ഫോൺ നമ്പറും ഇ - മെയിൽ വിലാസവും
1. Dr.BIJULAL M V	ASSISTANT PROFESSOR	PhD	Political Science & International Relations	9400233357 bijulal@mgu.ac.in
2. Dr. LIRAR PULIKKALAKATH	ASSISTANT PROFESSOR	PhD	Political Science & International Relations	9947308305 lirar@mgu.ac.in
3. Dr.MATHEW A VARGHESE	ASSISTANT PROFESSOR	PhD	Political Science & International Relations	9446217402 m.varghese@mgu.ac.in
4. Dr. APARNA ESWARAN	ASSISTANT PROFESSOR	PhD	Political Science & International Relations	9074655025 19.aparna@gmail.com
5.Dr.JOJIN V JOHN	ASSISTANT PROFESSOR	PhD	Political Science & International Relations	9968480880

കോഴ്സുകളും സീറ്റുകളുടെ എണ്ണവും (2023)

(എ). ബിരുദാനന്തര ബിരുദതലം (പി. ജി.)

പ്രോഗ്രാം	സെമ./വർഷം	സീറ്റുകളുടെ എണ്ണം	പ്രവേശനം കിട്ടിയ വിദ്യാർത്ഥികൾ		ജയിച്ച വിദ്യാർത്ഥികൾ		വിജയ ശതമാനം
			പുരു.	സ്ത്രീ.	പുരു.	സ്ത്രീ.	
M A POLITICS & INTERNATIONAL RELATIONS	2	15	7	6	5	8	92.85%
M A POLITICS & HUMAN RIGHTS	2	5	1	3	3	2	100%
M A POLITICS (PUBLIC POLICY & GOVERNANCE)	2	5	2	2	2	2	80%

(ബി) എം. ഫിൽ

സ്പെഷ്യലൈസേഷൻ	സീറ്റുകളുടെ എണ്ണം	പ്രവേശനം കിട്ടിയ വിദ്യാർത്ഥികൾ		ജയിച്ച വിദ്യാർത്ഥികൾ		വിജയ ശതമാനം
		പുരു.	സ്ത്രീ.	പുരു.	പുരു.	

(സി). പി. എച്ച്.ഡി.

2023 – ൽ പി.എച്ച്.ഡി. യ്ക്ക് രജിസ്റ്റർ ചെയ്ത ഗവേഷണ വിദ്യാർത്ഥികളുടെ പേര്	ഗൈഡിന്റെ പേര് (ഫോൺ നം.)	വിഷയം/സ്പെഷ്യലൈസേഷൻ	കോഴ്സ് വർക്ക് വിവരങ്ങൾ	മറ്റു വിശദാംശങ്ങൾ
1. AMBAREESH T S 2. K NAVANEETH 3. ARJUN S MOHAN 4. SREELEKSHMI V 5. JUBIYA JOSE 6. ADARSH CIRIL 7. ABDUL SAMI HAIDARI	Dr. JOJIN V JOHN Dr.C VINODAN Dr. A APARNA ESWARAN Dr. A APARNA ESWARAN Dr. JOJIN V JOHN Dr.BIJULAL M V Dr. A APARNA ESWARAN	Political Science & International Relations	COURSE WORK EXAM NOT CONDUCTED YET	
2023 – ൽ പി.എച്ച്.ഡി. അവാർഡ് ചെയ്ത ഗവേഷണ വിദ്യാർത്ഥികളുടെ പേര്				
1. Dr. JACOB JOHN 2. JADEEDA K	Dr. C VINODAN Dr.BIJULAL M V	Political Science & International Relations		

ലൈബ്രറി

പുസ്തകങ്ങളുടെ എണ്ണം	ജേർണലുകളുടെ എണ്ണം	ആനുകാലികങ്ങളുടെ എണ്ണം	2023 -ൽ വാങ്ങിയ പുസ്തകങ്ങളുടെ എണ്ണം
8829	-	-	-

മറ്റു വിവരങ്ങൾ

ലഭിച്ച ഗ്രാന്റുകൾ (ഫണ്ടിംഗ് ഏജൻസിയുടെ പേരും മറ്റു വിവരങ്ങളും)	**1. Academy of Korean Studies Korean Studies Seed Project 12657/P&D 2/2022/MGU Dated 13-12-2022 29,76,919 INR 2. Korea Foundation Reimaging India - Korea Relations in the Indo - Pacific Era - Towards a Regional Partnership Narrative 961/P&D 2/2023/MGU Dated 24.01.2023 16,20,401/- INR 3. Science & Engineering Research Board CRG/2021/004314 Dated 24/08/2022 20,13,700 INR 4. ICSSR , 02/28/OBC/2021-22/ICSSR/RP/MJ Dated 30/10/2023 7,00,000 INR**
പേറ്റന്റുകളുടെ വിവരങ്ങൾ	
സെമിനാർ/കോൺഫറൻസ്/വർക്ക്ഷോപ്പുകൾ/സിംപോസിയം/സ്ഥാപനം നടത്തിയ പ്രോജക്ടുകൾ (പ്രധാന കാര്യപരിപാടികളും അവയുടെ ഫോട്ടോയും)	**1. Field visit to Forest research institute, Peechi on 13/04/2023 2. Lecture Seminar, by Prof. STEPHANE MECHOULAN on 27/04/2023 3. KSHEC Brain gain Programme dated 06/01/2023 4. Lecture Seminar, by Dr. Deepika Saraswat on 20/10/2023 5. Lecture Seminar, by Dr. Shahina Mol A K on 16/10/2023 6. Orientation Workshop by Gautham Varada Narayajn on 30/11/2023 7. Lecture Seminar by Dr. Stanley Johny on 14/11/2023 8. Lecture Seminar Series by Dr. Bernard haykel from 4 – 8 December 9. Film Festival 28 – 30 November 2023**
ദേശീയ/അന്തർദേശീയ അവാർഡുകൾ	
വിദ്യാർത്ഥികളുടെ കലാ/കായിക മറ്റു നേട്ടങ്ങൾ (ചെറു കുറിപ്പ് സഹിതം)	**1. PhD Research Scholar, GAHANA NAVYA JAMES secured Sixth Rank in UPSC Exam**

ക്യാമ്പസ് റിക്രൂട്ട്മെന്റ്/ വിദ്യാർത്ഥി നിയമനം	
അക്കാദമിക പ്രോഗ്രാമുകളുടെ സംക്ഷിപ്ത വിവരങ്ങൾ (ഫോട്ടോ ഉൾപ്പെടെ)	**1. Field visit to Forest research institute, Peechi on 13/04/2023** **2. Field visit to National Capital Region, IDSA** **3. Establishment of Korea Centre at the school**

കുറിപ്പ്: താങ്കളുടെ സ്ഥാപനത്തെ സംബന്ധിച്ച് പ്രസക്തമായ വിവരങ്ങൾ ബന്ധപ്പെട്ട കോളങ്ങളിൽ പൂരിപ്പിക്കുകയും, വിവരങ്ങൾ രേഖപ്പെടുത്താൻ ഇല്ലാത്ത കോളങ്ങൾ ഒഴിവാക്കുകയും ചെയ്യുക.

അനുബന്ധം 1

വാർഷിക റിപ്പോർട്ട് 2023

(സർവകലാശാലാ സ്കൂൾ/ഡിപ്പാർട്ട്മെന്റ്/സെന്ററുകൾക്ക് ബാധകം)

സ്കൂൾ/ഡിപ്പാർട്ട്മെന്റ്/സെന്ററിന്റെ പേര് (സ്റ്റാറ്റ്യൂട്ടറി ആണോ)	**സ്കൂൾ ഓഫ് ലെറ്റേഴ്സ്**
വിലാസം	പ്രിയദർശിനി ഹിൽസ് പി ഒ അതിരമ്പുഴ, കോട്ടയം 686 560
ബന്ധപ്പെടേ നമ്പർ, ഇ - മെയിൽ, അഡ്രസ്സ്	0481-2733366 **schooloflettersdirector121@gmail.com**
വകുപ്പ് മേധാവി	സ്റ്റാറ്റ്യൂട്ടറി
ബന്ധപ്പെടേ ഫോൺനമ്പറും ഇ- മെയിൽ വിലാസവും (വകുപ്പ് മേധാവി/ കോഡിനേറ്റർ)	9446924323, kjosemanuel@gmail.com

ഫാക്കൽറ്റി അംഗങ്ങൾ

പേര്	ഔദ്യോഗിക പദവി	യോഗ്യത	സ്പെഷ്യലൈസേഷൻ	ഫോൺ നമ്പറും ഇ - മെയിൽ വിലാസവും
ഡോ. ജോസ് കെ മാനുവൽ	പ്രൊഫസർ & ഡയറക്ടർ	എം എ, പി.എച്ച്.ഡി	ലിറ്റററിതിയറി/ഫിലിം സ്റ്റഡീസ്	**9446924323** **kjosemanuel@gmail.com**
ഡോ. പി എസ് രാധാകൃഷ്ണൻ	പ്രൊഫസർ	എം എ, , എം.ഫിൽ, പി.എച്ച്.ഡി	ലിറ്റററിതിയറി/ഫിലിം സ്റ്റഡീസ്	**9446567097** **drradhakrishnanps@gmail.com**
ഡോ. ഹരികുമാർ എസ്	അസോസിയേറ്റ് പ്രൊഫസർ	എം എ, പി.എച്ച്.ഡി	ലിറ്റററി തിയറി/പൊയട്രി സ്റ്റഡീസ്	**9446265930** **harichangampuzha@gmail.com**
ഡോ. അജു കെ എൻ	പ്രൊഫസർ	എം എ, പി.എച്ച്.ഡി, പി.ഡി.എഫ്	ഫോക്ലോറിസ്റ്റിക്സ് കൾച്ചറൽ സ്റ്റഡീസ്	**9496119457** **ajuknarayanan@gmail.com**
ഡോ. സജി മാത്യു	അസോസിയേറ്റ് പ്രൊഫസർ	എം എ, എം.ഫിൽ പി.എച്ച്.ഡി,	ലിറ്ററി തിയറി/കംപാരറ്റീവ് ലിറ്ററേച്ചർ	**9847237570** **sajaky@yahoo.com**

ഡോ.രാജേഷ് വി നായർ	അസോസിയേറ്റ് പ്രൊഫസർ	എം.എ പി.എച്ച്.ഡി	ലൈഫ് റൈറ്റിംഗ്	**9495738712** **raj26vn@gmail.com**
സുസ്മിത കെ എസ്	അസിസ്റ്റന്റ് പ്രൊഫസർ	എം.എ എം.ഫിൽ	വിമൺ സ്റ്റഡീസ്	**9495738712** **susuchachu1994@gmail.com**
ഡോ.രോഹിത് പി.	അസോസിയേറ്റ് പ്രൊഫസർ	എം എ, എം.ഫിൽ പി.എച്ച്.ഡി,	ഇക്കോ ക്രിട്ടിസിസം	**9999724254** **rohithp@gmail.com**

കോഴ്സുകളും സീറ്റുകളുടെ എണ്ണവും (2023)

(എ). ബിരുദാനന്തര ബിരുദതലം (പി. ജി.)

പ്രോഗ്രാം	സെമ./വർഷം	സീറ്റുകളുടെ എണ്ണം	പ്രവേശനം കിട്ടിയ വിദ്യാർത്ഥികൾ		ജയിച്ച വിദ്യാർത്ഥികൾ		വിജയ ശതമാനം
			പുരു.	സ്ത്രീ.	പുരു.	സ്ത്രീ.	
മലയാളം	4 സെമ.	14	2	12			
ഇംഗ്ളീഷ്	4 സെമ.	18	6	12			

(ബി) എം. ഫിൽ

സ്പെഷ്യലൈസേഷൻ	സീറ്റുകളുടെ എണ്ണം	പ്രവേശനം കിട്ടിയ വിദ്യാർത്ഥികൾ		ജയിച്ച വിദ്യാർത്ഥികൾ		വിജയ ശതമാനം
		പുരു.	സ്ത്രീ.	പുരു.	പുരു.	
മലയാളം						
ഇംഗ്ളീഷ്						
തിയേറ്റർ ആർട്സ്						

(സി). പി. എച്ച്.ഡി.

2023 – ൽ പി.എച്ച്.ഡി. യ്ക്ക് രജിസ്റ്റർ ചെയ്ത ഗവേഷണ വിദ്യാർത്ഥികളുടെ പേര്	ഗൈഡിന്റെ പേര് (ഫോൺ നം.)	വിഷയം/സ്പെഷ്യലൈസേഷൻ	കോഴ്സ് വർക്ക് വിവരങ്ങൾ	മറ്റു വിശദാംശങ്ങൾ
ANATHA KRISHNAN D	Dr. Jose K Manuel	MALAYALAM	സിനിമയുടെ രാഷ്ട്രീയം: ജയരാജന്റെ സിനിമകളെ ആധാരമാക്കിയുള്ള പഠനം	
SHAFEEKUDEEN B K	Dr. HARIKUMAR S	FINE ARTS	സാഹിത്യവും രംഗയവിഷ്കരവും: മാപ്പിളകവിതകളും മാപ്പിളപ്പാട്ടുകളും മുൻനിർത്തിയുള്ള പഠനം	

JOSY JOSEPH C	Dr. AJU K N	MALAYALAM	പരസ്യങ്ങളുടെ സൗന്ദര്യ ശാസ്ത്രവും രാഷ്ട്രീയവും : കേരളത്തിലെ മാതൃകകൾ മുൻനിർത്തിയുള്ള സാംസ്കാരിക വിശകലനം	
MUKESH MOHAN	Dr. AJU K N	MALAYALAM	ഹൈറേഞ്ചിലെ സ്ഥലനാമങ്ങൾ: ഉടുമ്പൻചോല താലൂക്കിനെ മുൻനിർത്തിയുള്ള പ്രാദേശിക ചരിത്ര പഠനം	
AMAL SURESH	Dr. JOSE K MANUEL	MALAYALAM	നവമാധ്യമസംസ്കാരവും ജനപ്രിയതയും: യൂട്യൂബ് മാതൃകകളെ മുൻനിർത്തിയുള്ള പഠനം	
RAKESH P	Dr. AJU K N	THEATRE ARTS	നാടകങ്ങളുടെ ചലച്ചിത്ര ജീവിതം: തെരഞ്ഞെടുത്ത മലയാള മാതൃകകൾ മുൻനിർത്തിയുള്ള പഠനം	
HRIDYA K G	Dr. ROHITH P	ENGLISH	BTWEEN HISTORY AND FICTION: ANALYSISNG MATHILAKAM HERITAGE SITE	
JYOTHY S S	Dr. RAJESH V NAIR	ENGLISH	THE DISCOURSE AND PERFORMATIVITY OF MOTHERHOOD: A STUDY OF SELECT AUTOPATHOGRAPHIC NARRATIVES OF POSTPARTUM DEPRESSION	
NAVYA CHANDRAN	Dr. RAJESH V NAIR	ENGLISH	CONCEPTUALISING FEAR IN LOF STALKING : A STUDY OF SELECT VISUAL NARRATIVES IN DIGITAL SPACE	
DILNA RAJU	Dr. ROHITH P	ENGLISH	THE TRAVELOF MEMORIES: A STUDY OF THE TRANSNATIONAL MOVEMENT OF SINDH PARTOTION MEMORIES	
2023 – ൽ പി.എച്ച്.ഡി. അവാർഡ് ചെയ്ത ഗവേഷണ വിദ്യാർത്ഥികളുടെ പേര്				
SMITHALAKSHMI S	Dr. P GEETHA	ENGLISH	THE POETICS OF RESISTANCE: A COMPARATIVE STUDY OF THE SELECTED POEMS OF RAJATHI SALMA AND MAMANY DAI	DATE: 17.02.2023
ANU ALPHONS SEBASTIAN	Dr. P GEETHA	ENGLISH	WOMEN AND NATIONHAED IN CONTEMPORARY NEWZEALAND FICTION	22.02.2023

ലൈബ്രറി

പുസ്തകങ്ങളുടെ എണ്ണം	ജേർണലുകളുടെ എണ്ണം	ആനുകാലികങ്ങളുടെ എണ്ണം	2023 -ൽ വാങ്ങിയ പുസ്തകങ്ങളുടെ എണ്ണം
21054	3	13	140

മറ്റു വിവരങ്ങൾ

ലഭിച്ച ഗ്രാന്റുകൾ (ഫണ്ടിംഗ് ഏജൻസിയുടെ പേരും മറ്റു വിവരങ്ങളും)	
പേറ്റന്റുകളുടെ വിവരങ്ങൾ	
സെമിനാർ/കോൺഫറൻസ്/വർക്ക്ഷോപ്പുകൾ/സിംപോസിയം/സ്ഥാപനം നടത്തിയ പ്രോജക്ടുകൾ (പ്രധാന കാര്യപരിപാടികളും അവയുടെ ഫോട്ടോയും)	
ദേശീയ/അന്തർദേശീയ അവാർഡുകൾ	
അക്കാദമിക ഗവേഷണ മേഖലയിൽ കൈവരിച്ച നേട്ടങ്ങൾ (ചെറു കുറിപ്പ് സഹിതം)	1. Dr.Harikumar S, Assistant Professor • ചങ്ങമ്പുഴയും ചില മുദ്രണചിന്തകളും Sahitya Lokam: Vol 52/Issue 2 March – April 2023 *Included in UGC - CARE list* **2.** Dr. SAJI MATHEW (CO AUTHOR). "The Traces of Dystopian in Postindependent Manipuri Poetry" in the book titled Literature from the Peripheries: Refrigerated Culture and Pluralism, ed. by Anjum Khan and Shubhanku Kochar, published by Lexington Books, Maryland, USA **3.** Dr. P S Radhakrishnan, Publications 2023 Book - 1 1.സാഹിത്യചരിത്ര വിജ്ഞാനീയം സങ്കല്പം – സമീപനം – സമകാലികത ജനുവരി – 2023, കേരള ഭാഷാ ഇൻസ്റ്റിറ്റ്യൂട്ട് ,(The State Institute of Languages) 2. Ed. Volume – കാണലുകളുടെ കാഴ്ചക്കോണുകൾ പുസ്തകം –'കാഴ്ചയുടെ വിനിമയങ്ങൾ' ഇന്ത്യാ ബുക്സ്, സെപ്റ്റെമ്പർ – 2023 എഡിറ്റേഴ്സ് – ജനീഷ് കരയോട്, ഡോ.വിഷ്ണു രാജ് 3. അവതാരിക (1) 'ബോൺസായി മരത്തിലെ ഗിനി പന്നികൾ' ('ഭൂതുസഞ്ചയത്തിലെ ഇടത്താളുകൾ') ബിജോ ജോസ്

	മെമ്മാത്ര, ഗ്രീൻ ബുക്സ, മാർച്ച് 2023 4. ലേഖനങ്ങൾ '1857–ലെ സ്വാതന്ത്ര്യസമരം: 'പോരാട്ടത്തിന്റെ ആഖ്യാന വഴക്കങ്ങൾ' 'സാഹിത്യലോകം' പുസ്തകം52, ലക്കം1. .കേരള സാഹിത്യ അക്കാദമി) ജനുവരി – ഫെബ്രുവരി 2023. 5. 'ജാതി– രോഗം – കരുതി നിർമല്യത്തിന്റെ അവിശേഷിപ്പുകൾ' 'ചലച്ചിത്രസമീക്ഷ' വാല്യം – 5, ഇഷ്യു 54, ഫെബ്രുവരി 2023 6. 'വെളിച്ചപ്പെടുന്നവരുടെ ലോകം' 'വിജ്ഞാനകൈരളി' കേരള ഭാഷാ ഇൻ്റസ്റ്റിറ്റ്യൂട്ട്, വാല്യം 56, ലക്കം 5, മെയ് 2023 7. 'യാത്രാമുഖങ്ങൾ – നോട്ടും അനുഭവവും' 'വൈജ്ഞാനികം' (സർവ്വവിജ്ഞാനകോശം ഇൻസ്റ്റിറ്റ്യൂട്ട് പ്രസിദ്ധീകരണം) വാല്യം 1, ലക്കം 3. ജുലായ് – സെപ്റ്റംബർ 2023) 8. 'ഉറങ്ങാത്ത ജോർഗിയൻ ഗാഥ' 'സമകാലിക മലയാളം' പുസ്തകം: 29/ ലക്കം: 19, ഒക്ടോബർ 2023 9. 'അപരാജിതൻ: നവതിയുടെ യുവത്വം' 'ചലച്ചിത്ര സമീക്ഷ' വാല്യം 7, ഇഷ്യു 11. നവമ്പർ 2023 10. 'തിരനോട്ടം തിരക്കഥയാകമ്പോൾ ' 'കേളി' (കേരള സംഗീത നാടക അക്കാദമി) മെയ് – ജൂൺ '11. വടക്കൻ പാട്ടുകളും ചലച്ചിത്ര ഫോക്ക് ലോറും' ാസാഹിതി' മലയാള വിഭാഗം , കേരള സർവ്വകലാശാല, മാസിക) 2023 ജൂലൈ– സെപ്തംബർ മലയാളവിഭാം ള സർവ്വകലാശാല, പുസ്തകം – 46ലക്കം3, വനന്തപുരം **Dr. AJU K N** ചലച്ചിത്രവ്യവഹാരത്തിലെ ചില മാറ്റങ്ങൾ, ദൃശ്യതാളം മാസിക. ജനുവരി 2023 **. FRDARATION OF FILM SOCITY OF INDIA-KERALA [FFSA]** **2.** കുട്ടനാടൻവെട്ടത്തിലൊരു വട്ടമേശ, ദേശാഭിമാനി വാരിക . ഫെബ്രുവരി 12 ,2023 3. പര്യാലോചനകളുടെ താവൽ വിഭവങ്ങൾ, താവൽ, കാർണിവൽ പബ്ലികേഷൻസ് ചങ്ങനാശേരി, മെയ് 2023 4. ജ്ഞാനത്രപങ്ങളുടെ മണിക്യങ്ങൾ, മറിയാമ്മചേട്ടത്തിയുടെ,

	മാണിക്യം പെണ്ണ്, പുസ്തകലോകം പബ്ലിക്കേഷൻസ്, നവംബർ 2023
വിദ്യാർത്ഥികളുടെ കലാ/കായിക മറ്റു നേട്ടങ്ങൾ (ചെറു കുറിപ്പ് സഹിതം)	• മഹാത്മാഗാന്ധി സർവകലാശാല ലൈബ്രറി വനിതാ ദിനത്തോടനുബന്ധിച്ച് നടത്തിയ ക്വിസ് മൽസരത്തിൽ ഒന്നാം സ്ഥാനം ○ ബിൻഷ അബൂബക്കർ ○ കാവ്യ മഹേഷ് എന്നിവർ കരസ്ഥമാക്കി • തുഞ്ചൻ സ്മാരകത്തിൽ വെച്ചുനടന്ന തുഞ്ചൻ ഉൽസവത്തോടനുബന്ധിച്ച് നടന്ന സാഹിത്യ ക്വിസ് മൽസരത്തിൽ ബിൻഷ അബൂബക്കറും, അതിര മധുവും രണ്ടാം സ്ഥാനം കരസ്ഥമാക്കി. • മലബാർ ക്രിസ്ത്യൻ കോളേജ് സംഘടിപ്പിച്ച പാറുക്കുട്ടിയമ്മ മെമ്മോറിയൽ പ്രസംഗ മൽസരത്തിൽ ഒന്നാം സ്ഥാനം അമൽ ജോൺ ജേക്കബ് കരസ്ഥമാക്കി. • ബിഷപ്പ് കുര്യാലചേരി മെമ്മോറിയൽ കോളേജ് സംഘടിപ്പിച്ച സിസ്റ്റർ മേരി സേവ്യർ മെമ്മോറിയൽ പ്രസംഗ മൽസരത്തിൽ മൂന്നാം സ്ഥാനം അമൽ ജോൺ ജേക്കബ് കരസ്ഥമാക്കി. • **Binsha Aboobakkar and Ann Maria (1st year MA English) won third proze in Quizzard of BCM 2022 Literary Quiz conducted by BCM college Kottayam** • **Ann Maria Ebraham and Binsha Aboobakkar won second prize in the Literary Quiz conducted by St. Domainic College, Kanjirapally.** • **Anila Maria and Binsha Aboobakkar won third prize in Toursim Quize conducted by School of Tourism Studies, M G University, Kottayam** • **Heslin Emmanuel and Binsha Aboobakkar won First Prize in Netaji Subhash Chandra Bose Memorial Quiz Competition conducted by Mahatma Gandhi University Employees Association.** • **Mincy Mohan, Anila Mariya and Binsha Aboobakkar won first prize in World Hunt conducted as part of Dignito Fest in De Paul Institute of Science and Technology, Angamaly** • **Kavya Mahesh and Binsha Aboobakkar won First prize in** സമഗ്രകേരളം പ്രശ്നോത്തരി **conducted in Assumption College Changanassery.** • 2023 ചങ്ങമ്പുഴ സ്മാരക ഗ്രന്ഥശാല പ്രബന്ധ മൽസരം ഒന്നാം സ്ഥാനം രണ്ടാം വർഷ **m a** മലയാളം **Sandra sajeev** കരസ്ഥമാക്കി. • സർവ വിജ്ഞാന കോശം ഇൻസ്റ്റിറ്റ്യൂട്ട് കേരളത്തിന്റെ ഭാഗമായി നടത്തിയ ക്വിസ് പ്രോഗ്രാമിൽ മൂന്നാം സ്ഥാനം **Sandra sajeev** **Binsha Aboobakkar** എന്നിവർ കരസ്ഥമാക്കി • **S B** കോളേജ് ചങ്ങനാശേരി സംഘടിപ്പിച്ച പ്രൊഫ. രാമചന്ദ്രപൈ മലയാള സാഹിത്യ പ്രശ്നോത്തരി മൽസരം ഒന്നാം സ്ഥാനം **SANDRA SAJEEV, BINSHA ABOOBAKKAR** എന്നിവർ കരസ്ഥമാക്കി. തൃശൂർ വിമല കോളേജ് സംഘടിപ്പിച്ച മലയാള മലയാള

	സാഹിത്യ പ്രശ്നോത്തരിമൽസരം ഒന്നാം സ്ഥാനം **Sandra sajeev** **Binsha Aboobakkar** എന്നിവർ കരസ്ഥമാക്കി ഡിഗ്രീ തലത്തിൽ ഉന്നത മാർക്ക് വാങ്ങുന്ന വിദ്യാർഥികൾക്ക് ലഭിക്കുന്ന മുഖ്യമന്ത്രിയുടെ ഒരു ലക്ഷം രൂപയുടെ പ്രതിഭ പുരസ്കാരം **Sandra sajeev** കരസ്ഥമാക്കി. • മഹാത്മഗാന്ധി സർവകലാശാല **NSS** ഗാന്ധി ജയന്തിയോടനുബന്ധിച്ച് നടത്തിയ ക്വിസ് മൽസരത്തിൽ സ്കൂൾ ഓഫ് ലെറ്റേഴ്സ് വിദ്യാർത്ഥി **Binsha Aboobakkar** കരസ്ഥമാക്കി • **ASPIRE SCHOLARSHIP 2023-2024** **ENGLISH** CHANDANA S PRADEEP ANISHA ABHILASH ARUNIMA K **MALAYALAM** SANDRA SAJEEV — ANULAKSHMI P VINCY P V — ANAGHA P V ALIYA M — PARVATHY K S NIRANJANA P — MUBASHIRA C K SAFANA SHERIN M
ക്യാമ്പസ് റിക്രൂട്ട്മെന്റ്/ വിദ്യാർത്ഥി നിയമനം	
അക്കാദമിക പ്രോഗ്രാമുകളുടെ സംക്ഷിപ്ത വിവരങ്ങൾ (ഫോട്ടോ ഉൾപ്പെടെ)	1. ജി. ശങ്കരപ്പിള്ള അനുസ്മരണം – 1 ജനുവരി 2023 (ഉദ്ഘാടനം – ഡോ. സാബു തോമസ്(ബഹു. വൈസ് ചാൻസിലർ, മഹാത്മാഗാന്ധി സർവകലാശാല) അനുസ്മരണം –മാല കാലാക്കൽ സ്മാരകപ്രഭാഷണം – ശ്രീ. സന്തോഷ് ജോർജ്ജ് കുളങ്ങര) നാടകം – ട്രാവൻകൂർ ലിമിറ്റഡ് (അവതരണം – സ്കൂൾ ഓഫ് ലെറ്റേഴ്സ്) 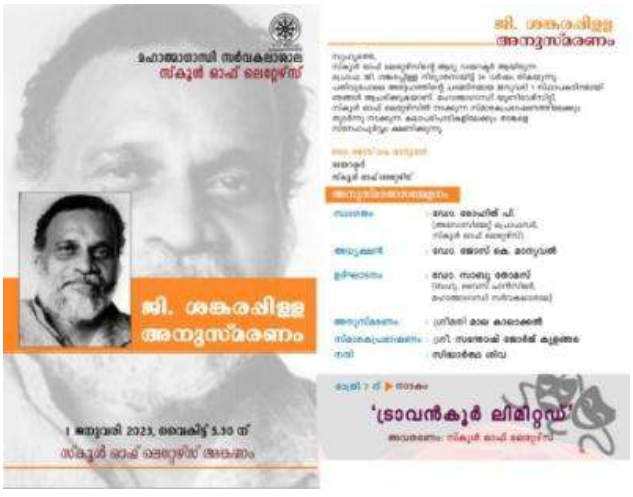

2. ഡി. വിനയചന്ദ്രൻ അനുസ്മരണം 2023



3. ഡി. വിനയചന്ദ്രൻ ലക്ചർ സീരീസ് 2023



4. INVITED LECTURE 30.01.2023

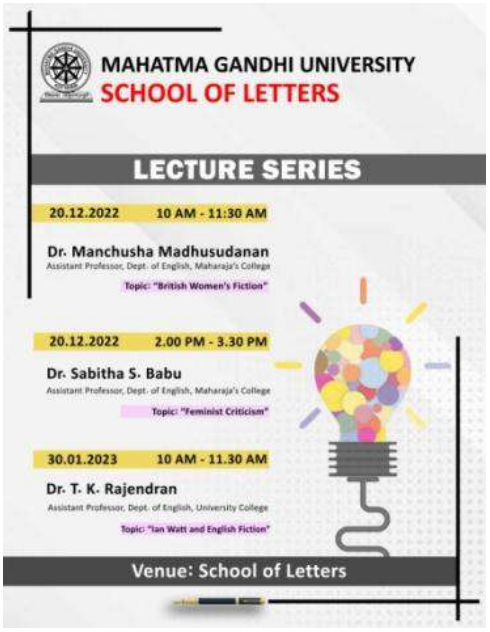

5. MEET THE PLAY WRIGHT
03.02.2023



6. INVITED LECTURE – 05.04.2023

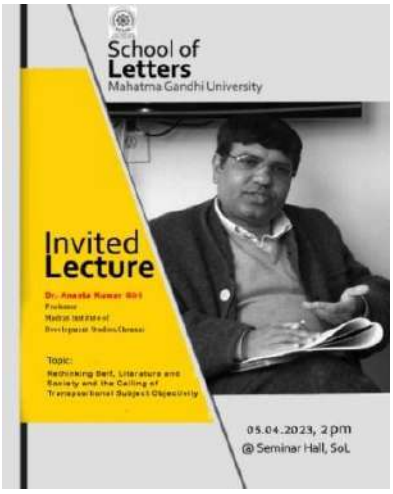

7. ONLINE LECTURE – 6,7,13,14,15 JUNE 2023

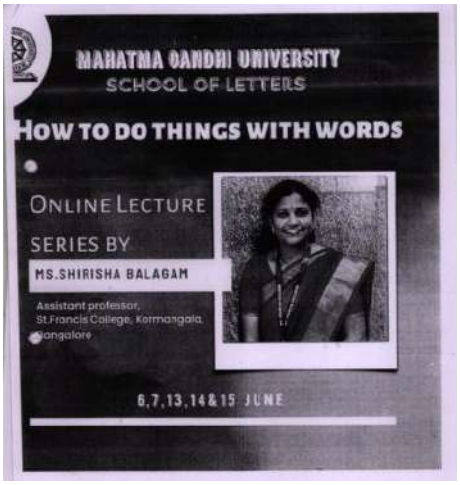

8. INVITED LECTURE – 09.10.2023

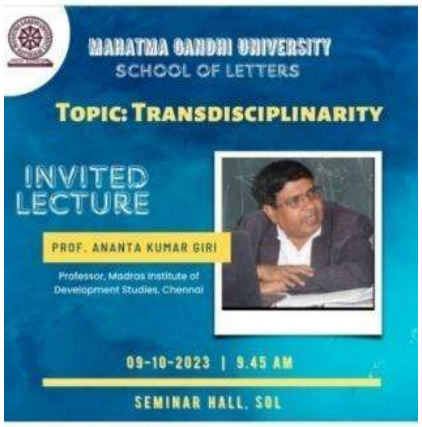

9. INVITED LECTURE – 14.12.2023

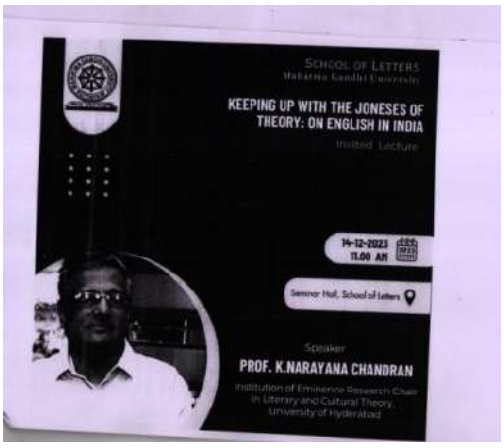

10. വി സി ഹാരിസ് വൈജ്ഞാനിക സദസ് 2023

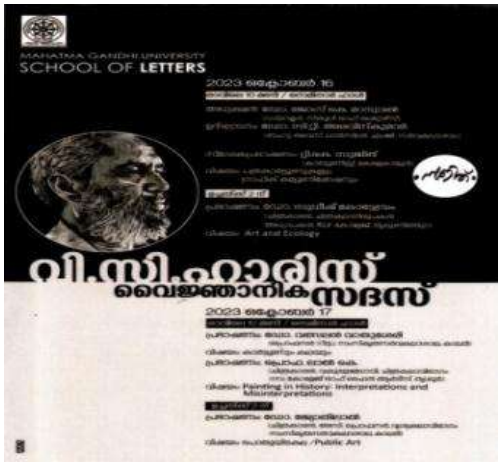

കുറിപ്പ്: താങ്കളുടെ സ്ഥാപനത്തെ സംബന്ധിച്ച് പ്രസക്തമായ വിവരങ്ങൾ ബന്ധപ്പെട്ട കോളങ്ങളിൽ പൂരിപ്പിക്കുകയും, വിവരങ്ങൾ രേഖപ്പെടുത്താൻ ഇല്ലാത്ത കോളങ്ങൾ ഒഴിവാക്കുകയും ചെയ്യുക.

വാർഷിക റിപ്പോർട്ട് 2023

അനുബന്ധം 1

(സർവകലാശാലാ സ്കൂൾ/ഡിപ്പാർട്ട്മെന്റ്/സെന്ററുകൾക്ക് ബാധകം)

സ്കൂൾ/ഡിപ്പാർട്ട്മെന്റ്/സെന്ററിന്റെ പേര് (സ്റ്റാറ്റ്യൂട്ടറി ആണോ)	**സ്കൂൾ ഓഫ് മാനേജ്മെന്റ് ആന്റ് ബിസിനസ്സ് സ്റ്റഡീസ് സ്റ്റാറ്റ്യൂട്ടറി ഡിപ്പാർട്ട്മെന്റ്**
വിലാസം	സ്കൂൾ ഓഫ് മാനേജ്മെന്റ് ആന്റ് ബിസിനസ്സ് സ്റ്റഡീസ് മഹാത്മാഗാന്ധി സർവ്വകലാശാല പ്രിയദർശിനി ഹിൽസ് അതിരമ്പുഴ പി.ഒ
ബന്ധപ്പെടേ നമ്പർ, ഇ - മെയിൽ, അഡ്രസ്സ്	04812733367 smbs@mgu.ac.in
വകുപ്പ് മേധാവി	ഡോ.സന്തോഷ് പി തമ്പി
ബന്ധപ്പെടേ ഫോൺനമ്പറും ഇ- മെയിൽ വിലാസവും (വകുപ്പ് മേധാവി/ കോഡിനേറ്റർ)	drsthampi@gmail.com 9447101530

ഫാക്കൽറ്റി അംഗങ്ങൾ

പേര്	ഔദ്യോഗിക പദവി	യോഗ്യത	സ്പെഷ്യലൈസേഷൻ	ഫോൺ നമ്പറും ഇ - മെയിൽ വിലാസവും
ഡോ. സന്തോഷ് പി തമ്പി	പ്രൊഫസർ	പി എച്ച് ഡി എം ഫിൽ എം ബി എ എം റ്റി എം ബി. ടെക് ഡി.ആർ.ടി.എം	എച്ച് ആർ എം	9447101530 drspthampi@gmail.com
ഡോ. ഇ സുലൈമാൻ	പ്രൊഫസർ	എം കോം (ഫിനാൻസ്) എം ബി എ പി.എച്ച്. ഡി	ഫിനാൻസ്	9446173667 sulaim25@yahoo.co.in
ഡോ. ജോണി ജോൺസൻ	പ്രൊഫസർ	എം ബി എ പി എച്ച് ഡി എം ഫിൽ. പി ജി ഡി ഒ ആർ, എഫ് ഡി പി (ഐ ഐ എം കോഴിക്കോട്	മാർക്കറ്റിംഗ്	9447854270 j.johney@gmail.com
ഡോ. സജിമോൻ എബ്രഹാം	പ്രൊഫസർ	എം സി എ എം എസ് സി (മാത്സ്) എം ബി എ പി എച്ച് ഡി (കംമ്പ്യൂട്ടർ സയൻസ്)	ഐ റ്റി	9446224240 sajimabraham@rediffmail.com

ഡോ. ബിജു എം കെ	അസിസ്റ്റന്റ് പ്രൊഫസർ	ബി ഇ (എൻ ഐ റ്റി ത്രിച്ചി) എം ബി എ (ഫിനാൻസ്) എം ഫിൽ (മാനേജ്മെന്റ്) പി എച്ച് ഡി പി ജി ഡി ഒ എം	ഫിനാൻസ്	9447104488 bijumk@rediffmail.com
ഡോ. മധു ലാൽ എം	അസിസ്റ്റന്റ് പ്രൊഫസർ	M.Com., MBA ,M.Phil., Ph.D.	Management	madhulaldoc@gmail.com 9447997279
ഡോ. റോഷ്ന വർഗ്ഗീസ്	അസിസ്റ്റന്റ് പ്രൊഫസർ	ബി.ബി.എം എം.ബി.എ പി.എച്ച്.ഡി	ഫിനാൻസ്	9847473625 roshnavargheese@mgu.ac.in
ഡോ. ടിജോ തോമസ്	അസിസ്റ്റന്റ് പ്രൊഫസർ	എം.ബി.എ പി.എച്ച്.ഡി	മാർക്കറ്റിംഗ്	9995713007 tijothomas@mgu.ac.in

കോഴ്സുകളും സീറ്റുകളുടെ എണ്ണവും (2022)

(എ). ബിരുദാനന്ത ബിരുദതലം (പി. ജി.)

പ്രോഗ്രാം	സെമ./വർഷം	സീറ്റുകളുടെ എണ്ണം	പ്രവേശനം കിട്ടിയ വിദ്യാർത്ഥികൾ		ജയിച്ച വിദ്യാർത്ഥികൾ		വിജയശതമാനം
			പുരു.	സ്ത്രീ.	പുരു.	സ്ത്രീ.	
എം. ബി.എ	രണ്ടാം സെമസ്റ്റർ	60			കോഴ്സ് പൂർത്തിയായിട്ടില്ല	കോഴ്സ് പൂർത്തിയായിട്ടില്ല	
എം. ബി.എ	ഒന്നാം സെമസ്റ്റർ	60	23 24	35			

(സി). പി. എച്ച്.ഡി.

2023 – ൽ പി.എച്ച്.ഡി. യ്ക്ക് രജിസ്റ്റർ ചെയ്ത ചെയ്ത ഗവേഷണ വിദ്യാർത്ഥികളുടെ പേര്	ഗൈഡിന്റെ പേര് (ഫോൺ നം.)	വിഷയം/സ്പെഷ്യലൈസേഷൻ	കോഴ്സ് വർക്ക് വിവരങ്ങൾ	മറ്റു വിശദാംശങ്ങൾ
Julia John	Dr.Tijo Thomas	Management	Not Completed	
Terezin Mathew		Management	Not Completed	
Tamim Mahdizada	Dr.Johney Johnson	Management	Not Completed	
Walid Ahamad Alam	Dr.Biju M K	Management	Not Completed	
Mohammed Fahim Karimi	Dr.Madhu Lal M	Management	Not Completed	

ലൈബ്രറി

പുസ്തകങ്ങളുടെ എണ്ണം	ജേർണലുകളുടെ എണ്ണം	ആനുകാലികങ്ങളുടെ എണ്ണം	2021 –2022ൽ വാങ്ങിയ പുസ്തകങ്ങളുടെ എണ്ണം
8655	14	15	114

മറ്റു വിവരങ്ങൾ

ലഭിച്ച ഗ്രാന്റുകൾ (ഫ ിംഗ് ഏജൻസിയുടെ പേരും മറ്റു വിവര ങ്ങളും)	**E Grants, Government of Kerala**
പേറ്റൻറ് കളുടെ വിവരങ്ങൾ	**NIL**
സെമിനാർ/കോൺഫറൻസ്/വർക്ക്ഷോപ്പു കൾ/സിംപോസിയം/സ്ഥാപനം നടത്തിയ പ്രോജക്ടുകൾ **(പ്രധാന കാര്യപരിപാടികളും അവയുടെ ഫോട്ടോയും)**	**NIL**
ദേശീയ/ അന്തർദേശീയ അവാർഡുകൾ	**NIL**
അക്കാദമിക ഗവേഷണ മേഖലയിൽ കൈവരിച്ച നേട്ടങ്ങൾ **(ചെറു കുറിപ്പ് സഹിതം)**	**NIL**
വിദ്യാർത്ഥികളുടെ കലാ/കായിക മറ്റു നേട്ടങ്ങൾ **(ചെറു കുറിപ്പ് സഹിതം)**	**NIL**
ക്യാമ്പസ് റിക്രൂട്ട്മെന്റ്/ വിദ്യാർത്ഥി നിയമനം	**NIL**
അക്കാദമിക പ്രോഗ്രാമുകളുടെ സംക്ഷിപ്ത വിവ രങ്ങൾ (ഫോട്ടോ ഉൾപ്പെടെ)	**MBA -AICTE അംഗീകാരം** **Ph.D**

*കുറിപ്പ്: താങ്കളുടെ സ്ഥാപനത്തെ സംബന്ധിച്ച് പ്രസക്തമായ വിവരങ്ങൾ ബന്ധപ്പെട്ട കോളങ്ങളിൽ പൂരിപ്പി ക്കുകയും, വിവരങ്ങൾ രേഖപ്പെടുത്താൻ ഇല്ലാത്ത കോളങ്ങൾ **ഒഴിവാക്കുകയും ചെയ്യുക**.*

വാർഷിക റിപ്പോർട്ട് 2023

(സർവകലാശാലാ സ്കൂൾ/ഡിപ്പാർട്ട്മെന്റ്/സെന്ററുകൾക്ക് ബാധകം)

Name of the School	School of Pedagogical Sciences
Address	Priyadarsini Hills P.O., Kottayam, Kerala, India, PIN 686560
Contact Details	Phone Office 0481-2731042 Web site: http://sps.mgu.ac.in/ Email: sps@mgu.ac.in
Head of the Department	Prof. (Dr.) Asha J.V., Head of the Department Ph: 9447043489, Email: ashajv@mgu.ac.in

I. FACULTY MEMBERS

SL No	Name	Designation	Contact Details
1	Prof. (Dr.) Asha J.V.,	Head of the Department	Ph: 9447043489, Email: ashajv3@gmail.com, ashajv@mgu.ac.in
2	Prof. (Dr.) Jaya Jaise,	Professor	Ph: 0481 2591264, 9447662134, Email: jayajaise@gmail.com, jayajaise@mgu.ac.in
3	Prof. (Dr.) Minikutty A.	Dean, Faculty of Education	Ph: 0473 4216911, 9497637080, Email: drminihari@yahoo.com, minikutty@mgu.ac.in
4	Prof. (Dr.) Sajna Jaleel	Professor	Ph: 0471 2373194, 9400573194, Email: sajnajaleel@yahoo.co.in
5	Dr. Ismail Thamarasseri,	Assistant Professor	Ph: 9446154254, Email: ismailktkl@gmail.com, ismail@mgu.ac.in
6	Dr. Muhammed K. V.	Assistant Professor	Ph: 9847585258, Email: mohammedoasis@gmail.com
7	Dr. Sibu G. Netto	Assistant Professor	Ph: 04742743232, 9447459567, 9013900504, Email: sibugnetto@mgu.ac.in
8	Dr. Smitha S	Assistant Professor	Ph: 9995283505, Email: smithakailas2@gmail.com, smithas@mgu.ac.in

II PROGRAMMES OFFERED

- Two Year Full-time Regular Master of Education (MEd) Programme with 50 intakes
- Full time and part time PhD Programme
- Post-Doctoral Fellowship (PDF)
-

Value Added Courses

1. Teaching and Research Aptitude
2. Vedic Mathematics
3. Child Rights Education
4. Standardization of Research Tools

SWAYAM MOOC

1. Instructional Design
2. ICT Skills in Education

III FACILITIES

The School of Pedagogical Sciences provides excellentinfrastructural as well as instructional facilities foracademics, research, and extension activities, in tunewith the National Council for Teacher Education (NCTE)requirements. It consists of Computer Lab, InstructionalTechnology Lab, Department Library, Psychology Lab,ICT Lab, Smart Classrooms, Alumni Room, Rest Rooms,Seminar Halls, Courtyard, Playground, Multi-purposeHalls, Pedagogy Park, Car-shed and more.

Number of Books Journals in the Library			
Books	**5000**	**Reference Books**	**420**
MEd Thesis	**934**	**CDs**	**50**
PhD Thesis	**221**	**Newspaper**	**04**
MPhil Thesis	**94**	**Magazines**	**03**

IV MAJOR PROGRAMMES AND EVENTS

1. One day Christmas programme is organised on 21st December 2023 with various events. Rev Father Binu Kunneth was delivered the inaugural address. Detailed

report is available at https://sps.mgu.ac.in/wp-content/uploads/2023/12/ WHIMSY-WINTER.pdf

2. The newly constructed car-shed is inaugurated by HoD Prof Asha JV on 5th December 2023. The detailed report is available at https://sps.mgu.ac.in/wp-content/uploads/2023/12/Car-Shed-Inauguration-dated-05-12-2023.pdf
3. A blood donors forum is formed in the school on 5th December 2023. The detailed report is available athttps://sps.mgu.ac.in/wp-content/uploads/2023/12/Inauguration-of-Blood-Donors-Forum-dated-05-12-2023. pdf
4. The world AIDS day is observed on 1st December 2023. The detailed report is available athttps://sps.mgu.ac.in/wp-content/uploads/2023/12/World-AIDS-Day.pdf
5. An induction programme is organised for the MEd 2023-25 batch on 29th November 2023. The detailed report is available athttps://sps.mgu.ac.in/wp-content/uploads/2023/11/Induction-programme-of-MEd-2023-25-Batch.pdf
6. The constitution day is organised on 26th November 2023. The detailed report is available at https://sps.mgu.ac.in/wp-content/uploads/2023/11/Constitution-Day-26th-November-2023.pdf
7. An expert talk on pedagogical innovation is organised on 21st November 2023. The detailed report is available athttps://sps.mgu.ac.in/wp-content/uploads/2023/11/Expert-Talk-on-Pedagogical-Innovations-in-Higher-Education-21st-Nov-2023.pdf
8. The national education day was organised on 13th November 2023. The detailed report is available athttps://sps.mgu.ac.in/wp-content/uploads/2023/11/NED-13112023.pdf
9. The children's day was organised on 14th November 2023. The detailed report is available athttps://sps.mgu.ac.in/wp-content/uploads/2023/11/Childrens-Day-Celebration-dated-14-November-2023.pdf
10. A Workshop on "Unlocking Opportunities: ChatGPT, Building Your LinkedIn Profile, and Exploring MOOCs for Professional Growth" organised on 20-10-2023.The detailed report is available athttps://sps.mgu.ac.in/wp-content /uploads/2023/10/Workshop-on-Unlocking-Opportunities-dated-20-10-2023.pdf
11. Inauguration of MEd 2023-25 Batch & Merit Day conducted on 4th October 2023. The detailed report is available athttps://sps.mgu.ac.in/wp-content/uploads/2023/10/Inauguration-of-MEd-2023-25-Batch-Merit-Day.pdf
12. The Nature Camp MEd 2022-24 Batch was conducted on 21-23 Sept 2023. The detailed report is available athttps://sps.mgu.ac.in/wp-content/uploads/2023/10/Nature-Camp-MEd-2022-24-Batch-dated-21-23-Sept-2023.pdf
13. The teacher'sday was celebrated by the students of School of Pedagogical Sciences on 5th September 2023at 11 am, to express their gratitude for the immense contribution put forth by their teacherstowards their development. The detailed report is available athttps://sps.mgu.ac.in/wp-content/uploads/2023/09/Teachers-Day-Celebration-2023_compressed.pdf
14. Onam is a popular cultural festival that has been preserved and transmitted through generationsin Kerala. Reminiscent of the agrarian past of Kerala State, of sharing the values of equity,unity and prosperity, the School of Pedagogical Sciences, MG University celebrated Onam, theharvest festival of Kerala, on 23rd August 2023. The detailed report is available athttps://sps.mgu.ac.in/wp-content/uploads/2023/09/Onam-Festival-dated-23-August-2023.pdf

15. An ICSSR sponsored national seminar "Youth@75; Way Forward- Role of Teachers" is organised in 1&2 March 2023. The detailed report is available athttps://sps.mgu.ac.in/wp-content/uploads/2023/04/ICSSR-National-Seminar-12-March-2023-Report_compressed.pdf
16. A symposium on sustainability education is organised on 31st March 2023. The detailed report is available athttps://sps.mgu.ac.in/wp-content/uploads/2023/03/Symposia-on-From-Dreams-to-Reality-dated-31st-March 2023.pdf
17. A TBL training programme is organised on 27&28 March 2023. The detailed report is available athttps://sps.mgu.ac.in/wp-content/uploads/2023/03/TBL-Training-dated-2728-March-2023.pdf
18. International women's day was observed on 8th March 2023. The detailed report is available athttps://sps.mgu.ac.in/wp-content/uploads/2023/03/International-Womens-Day-Mar-8-2023.pdf
19. The inauguration of Three Smart Televisions, donated by SPS Alumni Association & Felicitation, Ceremony of M.Ed. Rank holders, UGC NET-JRF holders,winners of Eunoia 2023 was held on 9th February2023. The detailed report of the programme is available at https://sps.mgu.ac.in/wp-content/uploads/2023/02/Merit-Day-dated-09-2-2023.pdf

V PUBLICATIONS

1. Asha J.V; Shila Jasmin; Smitha S.; Baiju K.C.(2023)Awareness of Preschool Teachers in Kerala, India on Early identification of Special needs Children. DOI: 10.48047/INTJECSE/V15I4.24. International Journal of Early Childhood Special Education (INT-JECSE) ISSN: 1308-5581 Vol 15, Issue 04 2023
2. Asha J.V; Shila Jasmin; Baiju K.C.(2023)Early identification of disability – need for partnership between parents and professionals. International Journal of Current Research Vol. 15, Issue, 01, pp.23552-23555, January, 2023 DOI: https://doi.org/10.24941/ijcr.44721.01.
3. Asha JV ; Baiju K.C ; & Narendra Kumar : Role of Education on Entrepreneurial Motivation, Skills and Success of Women Entrepreneurs in Kerala, India; Adult Education Quarterly 11(2):1-13 (was a UGC CARE Journal)
4. Thamarasseri, I. & Raj, A.K. (2023). Hindi-Speaking Ability of Secondary School Students in Kerala Studying with Children of Guest Laborers. *BOHR International Journal of Social Science and Humanities Research (BIJSSHR),2*(1), 7-12, DOI: 10.54646/bijsshr.018, available at https://www.bohrpub.com/journals/BIJSSHR/BIJSSHR_20232118
5. Thamarasseri, I. & Baby, D. (2023). Problems and prospects of undergraduate migrant students from Kerala. *BOHR International Journal of Social Science and Humanities Research,2*(1), 83–91, DOI: 10.54646/bijsshr.2023.29, https://www.bohrpub.com/article/BIJSSHR_20232129.pdf
6. Thamarasseri, I. & Babu, L. (2023). Educational Contributions of Thangal Kunju Musaliar. *Journal of Community Guidance and Research,40(*1), 59-71, ISSN: 09701346
7. Thamarasseri, I., &Madhusoodhanan, P. (2023). Analysis of Entrepreneurial Traits among Commerce Undergraduate Students. *i-manager's Journal on Economics & Commerce, 3*(1), 9-17, pISSN 22313338, eISSN 22490752, https://imanagerpublications.com/article/19323/

8. Thamarasseri, I. &, Paul, B. (2023). Indian Philosophies and its relationship with Indian Cultural Heritage. *Journal of Educational and Psychological Research, 13*(1), 99-108, IF 6.602, ISSN: 22309586, http://www.journalepr.com/
9. Thamarasseri, I. & Anju, CS. (2023). Financial Literacy and Saving Habits among the Undergraduate Students. *Journal of Educational and Psychological Research, 13*(2), 159-165, IF 6.602, ISSN: 22309586, http://www.journalepr.com/
10. Thamarasseri, I. &, Jacob, S. (2023). Relationship between Personality Traits and Creative Thinking among Secondary School Students. *i-manager's Journal on Educational Psychology, 17*(1), 51-60, IF: 13.297, ISSN: pISSN: 0973-8827, eISSN: 2230-7141, DOI: https://imanagerpublications.com/article/19327/
11. Thamarasseri, I., & Sruthi, O.H. (2023). Resilience and Adolescent's Psychological Well-Being. *i-manager's Journal on Educational Psychology*, *17*(2), 1-7, , IF: 13.297, p-ISSN: 0973-8827 e-ISSN: 2230-7141, DOI: https://doi.org/10.26634/jpsy.17.2.19408
12. Thamarasseri, I. & Abraham, K. (2023). Educational Contributions of Joseph Peet in the erstwhile State of Travancore. *Edutracks, 22*(5), 25-35, ISSN: 09729844
13. Thamarasseri, I. & Soorya, P. (2023). Consequences of Online Education during Covid -19 Pandemic among Tribal Secondary School Students in Attappady. *Edutracks, 22*(11), 36-41, ISSN: 09729844
14. Sibu G Netto and Priya Dominic: (2023) Locus of Control and Scientific Temper of Student teachers at secondary level. International journal of Educational Reformhttp://doi.org10.1177/10567879231202474

VI PROJECTS

Funded by External Agencies

Project Director	Title	Sponsoring Agency	Amount Sanctioned
Prof Asha JV	Effectiveness of Computer Based Modules on Soft Skills for MEd Trainees	RIE Mysore	2,00,000/-
Prof Asha JV (Co-investigator)	Climate Science Research Energy Education and training for Ecological Sustainability (CREATE)	SPARC	65,00,000/-
Dr Ismail Thamarasseri	Identification of the Best Practices under Beti Bachao Beti Padhao scheme in Thrissur district, Kerala	ICSSR	5,00,000/-
Dr Smitha S	Assessing the Reach and Socio Economic Impact of Jan Aushadi Yogana – A Rigorous Field Based Study	ICSSR	4,65,000/-
Dr Smitha S	National Seminar on Azadi ka Amrith Mahotsav, Youth @ 75: A way Forward – Role of Teachers	ICSSR	1,00,000/-

Funded by MGU

Project Director	Title	Sponsoring Agency	Year	Amount Sanctioned
Prof Asha JV	Correlates of Techno-Pedagogical Content Knowledge & Critical Thinking Skills of BEd students	MGU	2022	50,000/-
Prof Sajna Jaleel	Development of a MOOC on OBE	MGU	2022	50,000/-
Dr Ismail Thamarasseri	Science Process Skills and Study Habits of Secondary School Students on their Cognitive Outcomes in Biology	MGU	2022	50,000/-
Dr Muhammed KV	Apprehensions of Teacher Educators on Integrated Teacher Education Programmes	MGU	2022	50,000/-
Dr Sibu G Netto	Preparations of E-Content Modules on Child Rights Education suitable for use on Personal Computers and Web based Learning	MGU	2022	50,000/-
Dr Smitha S	Responsible Parenting- Practices by Employed Parents	MGU	2022	50,000/-

VII CAMPUS RECRUITMENT / PLACEMENT CELL

The School renders a strong placement service. Many Colleges of Teacher Education, aided and unaided schools and specialized agencies in the field of education recruit our students to their institutions. Placement Officer: Dr. Sibu G. Netto, Ph: 9447459567, Email: sibugnetto@mgu.ac.in

VIII CONSULTANCY SERVICES AND EXTENSION ACTIVITIES

The School also collaborates with a large network of Universities, the state Council for Education, Research and Training (SCERT), University Colleges of Teacher Education (IASE's) State Institute of Educational Management and Training (SIEMAT), District Institutes of Education and Training (DIETs), as well as local schools.

IX PARTICIPATION OF FACULTY MEMBERS IN THE FDPs, WORKSHOPS, CONFERENCES ETC

1. Dr Ismail Thamarasseri attended the Information Sharing Session on ITEP aligned with NEP - 2020 organised by NCTE & IUCTE RIEM dated 2nd September 2023 at RIE (NCERT) Mysuru

2. Prof Sajna Jaleel and Dr Ismail Thamarasseri attended that Seminar on *Education Research in Kerala* organised by Vakkom Moulavi Foundation Trust (VMFT) in collaboration with Centre for Development Studies (CDS) and Tata Institute of Social Sciences (TISS) at Sonata Hall, Mascot Hotel Convention Centre, Thiruvananthapuram on October 19,2023

X MAJOR ACHIEVEMENTS

1. Ms Naseeha Nazeer, Research Scholar, School of Pedagogical Sciences Mahatma Gandhi UniversityKottayam was awarded the Best Presentation Award in the sub-theme, Innovations in Assessment Practices,on the topic "Ipsative evaluation: an effective way for enhancing individuals' learning progress" at theKerala School Education Congress 2023. T. The details are available at https://sps.mgu.ac.in/wp-content/uploads/2023/04/Best-Paper-Award-to-Research-Scholar-Ms-Naseeha-Nazeer.pdf
2. **Faculty Representation In National /State Level Bodies**

- NAAC Peer Team Member & Member Coordinator (Prof. Asha J.V)
- Visiting Team Member, NCTE. (Prof Jaya Jaise/ Prof T.V.Thulaseedharan)
- Member, State Curriculum Framework School Education, SCERT, Govt. of Kerala. (Prof Asha J.V.)
- Chairperson, Preschool Curriculum Committee, SCERT, Govt of Kerala (Prof. Asha J.V.)
- Research Consultant, SIEMAT, Govt. of Kerala (Prof. Minikutty A./ Prof Jaya Jaise/Prof. Asha JV)
- State Resource Persons, Training , SIEMAT (Dr Smitha S./ Prof Asha J.V.)
- Academic consultant (IGNOU) (Dr Sibu G.Netto./Dr Ismail Thamarasseri/ Dr K.V.Muhammed/ Dr Smitha S.)
- Expert Consultant , Research, SCERT, Kerala (Prof. Minikutty A./Prof. Asha J.V./ Dr Smitha S.)
- Subject Expert, CAS of Government College Teachers, Kerala (Prof. Minikutty A./Prof Jaya Jaise / Prof. Asha JV/ Prof Sajna Jaleel)

വാർഷിക റിപ്പോർട്ട് 2023

(സർവകലാശാലാ സ്കൂൾ/ഡിപ്പാർട്ട്മെന്റ്/സെന്ററുകൾക്ക് ബാധകം)

സ്കൂൾ/ഡിപ്പാർട്ട്മെന്റ്/സെന്ററിന്റെ പേര് (സ്റ്റാറ്റ്യൂട്ടറി ആണോ)	**സ്കൂൾ ഓഫ് ഫിസിക്കൽ എഡ്യൂക്കേഷൻ ആൻഡ് സ്പോർട്സ് സയൻസസ്, അതെ**
വിലാസം	സ്കൂൾ ഓഫ് ഫിസിക്കൽ എഡ്യൂക്കേഷൻ ആൻഡ് സ്പോർട്സ് സയൻസസ് പി ഡി ഹിൽസ് , അതിരമ്പുഴ പി ഓ , കോട്ടയം
ബന്ധപ്പെടേ നമ്പർ, ഇ - മെയിൽ, അഡ്രസ്സ്	0481 2733377, spess@mgu.ac.in
വകുപ്പ് മേധാവി	പ്രൊഫ (ഡോ) ബിനു ജോർജ് വർഗീസ്
ബന്ധപ്പെടേ ഫോൺനമ്പറും ഇ- മെയിൽ വിലാസവും (വകുപ്പ് മേധാവി/ കോഡിനേറ്റർ)	binugv1234@gmail.com 9447006946

ഫാക്കൽറ്റി അംഗങ്ങൾ

പേര്	ഔദ്യോഗിക പദവി	യോഗ്യത	സ്പെഷ്യലൈസേഷൻ	ഫോൺ നമ്പറും ഇ - മെയിൽ വിലാസവും

കോഴ്സുകളും സീറ്റുകളുടെ എണ്ണവും (2023)

(എ). ബിരുദാനന്തര ബിരുദതലം (പി. ജി.)

പ്രോഗ്രാം	സെമ./വർഷം	സീറ്റുകളുടെ എണ്ണം	പ്രവേശനം കിട്ടിയ വിദ്യാർത്ഥികൾ		ജയിച്ച വിദ്യാർത്ഥികൾ		വിജയശതമാനം
			പുരു.	സ്ത്രീ.	പുരു.	സ്ത്രീ.	
MPES	1	30	24	6			

(സി). പി. എച്ച്.ഡി.

2023 - ൽ പി.എച്ച്.ഡി. യ്ക്ക് രജിസ്റ്റർ ചെയ്ത ഗവേഷണ വിദ്യാർത്ഥികളുടെ പേര്	ഗൈഡിന്റെ പേര് (ഫോൺ നം.)	വിഷയം/സ്പെഷ്യലൈസേഷൻ	കോഴ്സ് വർക്ക് വിവരങ്ങൾ	മറ്റു വിശദാംശങ്ങൾ

അമൽ ദേവ് ഡി വി	Dr R S Sindhu	Effect of High Pace, Medium Pace and Slow pace Training on Physical and Physiological variables amoung school level long distance athletics	doing course work	
2023 – ൽ പി.എച്ച്.ഡി. അവാർഡ് ചെയ്ത ഗവേഷണ വിദ്യാർത്ഥികളുടെ പേര്				
Fazil muhammed khan Binoy K R	Prof(Dr) Biju Thomas Dr.Kishor Kumar B S	Correlations of personality traits and irrational behaviour among badminton players A study on psychological profites of winners and losers among All India Intervarsity soccer players.		

ലൈബ്രറി

പുസ്തകങ്ങളുടെ എണ്ണം	ജേർണലുകളുടെ എണ്ണം	ആനുകാലികങ്ങളുടെ എണ്ണം	2023 –ൽ വാങ്ങിയ പുസ്തകങ്ങളുടെ എണ്ണം
860		1	46

മറ്റു വിവരങ്ങൾ

ലഭിച്ച ഗ്രാന്റുകൾ (ഫണ്ടിംഗ് ഏജൻസിയുടെ പേരും മറ്റു വിവരങ്ങളും)	**RUSA Project.** **Project name : "High quality investigation on the effectiveness of yogic** **practices in improving Athletics performance of sprinters, middle distance runners and Jumpers."** **Fund : 380.2 lakhs .** **Project Coordinator : Prof(Dr) Binu George Varghese.**
പേറ്റന്റുകളുടെ വിവരങ്ങൾ	

സെമിനാർ/ കോൺഫറൻസ്/ വർക്ക്ഷോപ്പുകൾ/സിംപോസിയം/ സ്ഥാപനം നടത്തിയ പ്രോജക്ടുകൾ (പ്രധാന കാര്യപരിപാടികളും അവയുടെ ഫോട്ടോയും)	


MOUNT CARMEL COLLEGE OF TEACHER EDUCATION FOR WOMEN,
KOTTAYAM
(Affiliated to Mahatma Gandhi University)
Under the Auspices of IQAC
Estd. 1953
In Collaboration with
SCHOOL OF PHYSICAL EDUCATION AND SPORTS SCIENCES
MAHATMA GANDHI UNIVERSITY
KOTTAYAM
TWO DAY NATIONAL WORKSHOP ON
DIGITAL TOOLS FOR RESEARCH
2nd & 3rd November, 2023
Inauguration by
Prof. (Dr.) BINU GEORGE VARGHESE
Director & Dean
School of Physical Education &
Sports Sciences
M.G. University, Kottayam
Resource Person
Dr. THIYAGU K.
Assistant Professor of Education
Central University of Kerala,
Kasargod
Prof. (Dr.) Suma Joseph
(Principal)
General Convenor
Dr. Jaya P. J.
(Assistant Professor)
Teacher Coordinator
Dr. Nidhu Neena Varghese
(Assistant Professor)
Teacher Coordinator
Made with PosterMyWall.com

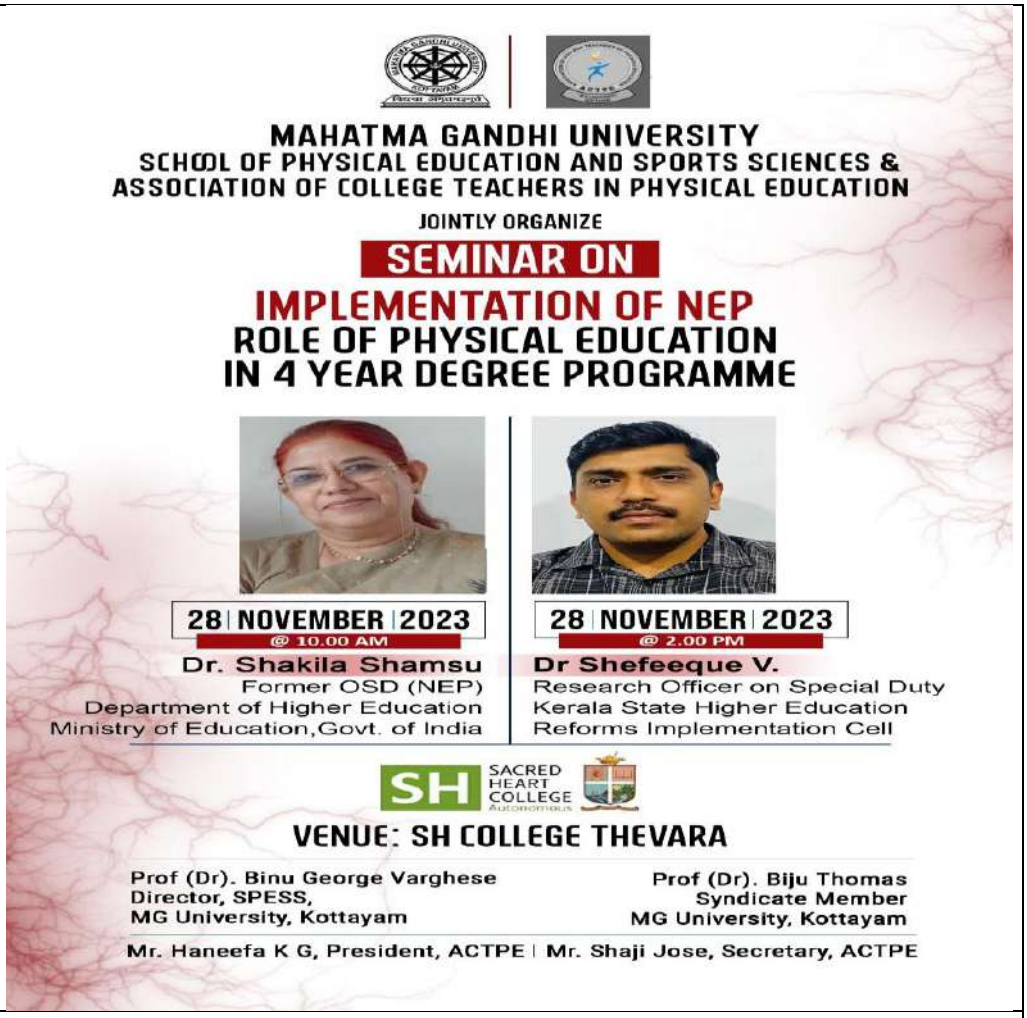

വിദ്യാർത്ഥികളുടെ കലാ/കായിക മറ്റു നേട്ടങ്ങൾ (ചെറു കുറിപ്പ് സഹിതം)

Sports Achievements 2023

Sl No	Event	Position
1	SZ IU Football (M)	SECOND
2	AIIU Volleyball (W)	THIRD
3	AIIU Atheletics(M)	THIRD
4	AIIU Atheletics(W)	SECOND
5	AIIU Atheletics Overall	SECOND
6	AIIU Handball(W)	FIRST
7	SZ IU CRICKET(W)	FIRST
8	SOFT BASEBALL(M)	SECOND
9	SZ BADMINTON(M)	FOURTH
10	SZ BASKETBALL (M)	FOURTH
11	SZ BASKETBALL (W)	THIRD
12	SZ HANDBALL(W)	FIRST
13	AIIU ROLLERSPORTS	2 GOLD, 1 BRONZE
14	SZ HANDBALL(M)	SECOND

	15	AIIU KARATE	THIRD (KATHA)
	16	AIIU TUG OF WAR (M)	THIRD
	17	AIIU TUG OF WAR (M) 640 KG	SECOND
	18	4*200 M FREESTYLE RELAY	SECOND
	19	SZ VOLEEYBALL(W)	SECOND
	20	AIIU BASEBALL(W)	SECOND
	21	KIUG ATHELETICS (M)	FIRST
	22	KIUG ATHELETICS (W)	SECOND
	23	KIUG ATHELETICS OVERALL	FIRST
	24	KIUG WEIGHTLIFTING (M) 61 KG	FIRST
	25	KIUG FOOTBALL(M)	THIRD
ക്യാമ്പസ് റിക്രൂട്ട്മെന്റ്/ വിദ്യാർത്ഥി നിയമനം			
അക്കാദമിക പ്രോഗ്രാമുകളുടെ സംക്ഷിപ്ത വിവരങ്ങൾ (ഫോട്ടോ ഉൾപ്പെടെ)			

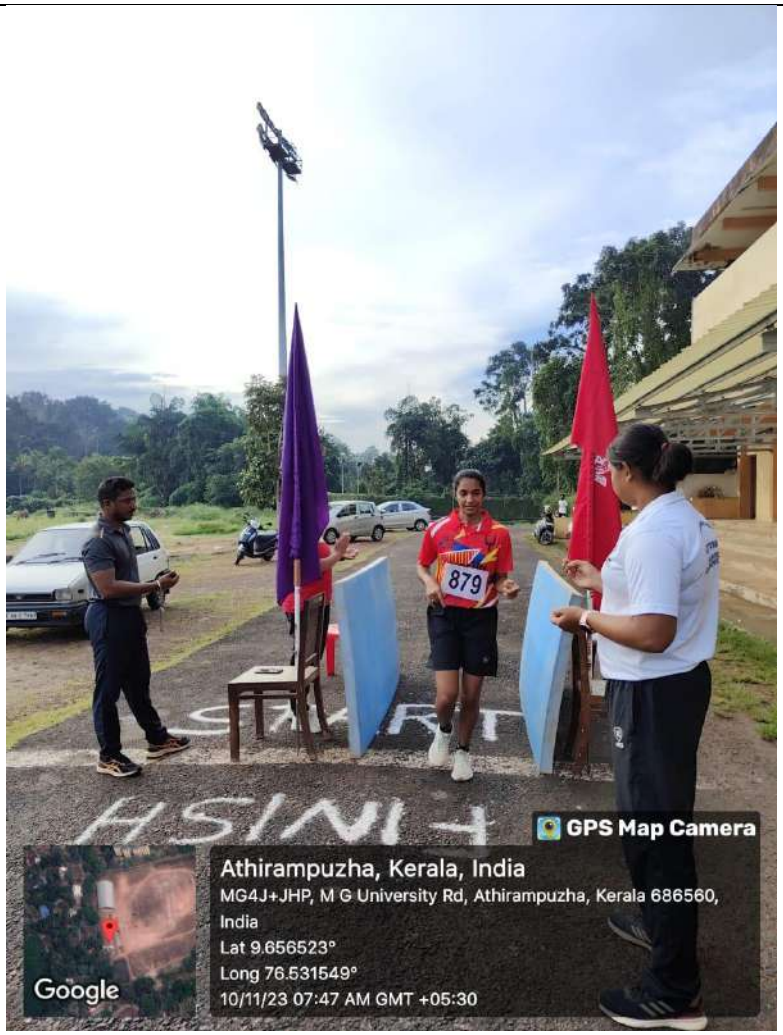
879
GPS Map Camera
Athirampuzha, Kerala, India
MG4J+JHP, M G University Rd, Athirampuzha, Kerala 686560, India
Lat 9.656523°
Long 76.531549°
10/11/23 07:47 AM GMT +05:30
Google



2023 ൽ സ്കൂൾ ഓഫ് ഫിസിക്കൽ എഡ്യൂക്കേഷൻ ആൻഡ് സ്പോർട്സ് സയൻസസിന്റെ ആഭിമുഖ്യത്തിൽ സൗത്ത് സോൺ അന്തർ സർവകലാശാല വനിതാ ഹാൻഡ്ബാൾ ടൂർണമെന്റും ഓൾ ഇന്ത്യ അന്തർ സർവകലാശാല വനിതാ ഹാൻഡ്ബാൾ ടൂർണമെന്റും സംഘടിപ്പിക്കുക ഉണ്ടായി. മഹാത്മാ ഗാന്ധി സർവകലാശാല വിവിധ ടീമുകൾ 2023ൽ ലക്നൗ വെച്ച നടന്ന ഖേലോ ഇന്ത്യ ടൂർണമെന്റിൽ പങ്കെടുക്കുകയും അത്‌ലെറ്റിസിന ഓവർഓൾ കിരീടം ചൂടുകയും ചെയ്തു. 2023 കേരള സർക്കാർ കിഫ്ബി ഫ ിൽ ഉൾപ്പെടുത്തി 60 കോടി രൂപയുടെ വികസന പദ്ധതികളുടെ ാീൗ സൈനിങ് നടത്തുകയുണ്ടായി. ുലലൈ നാച്ചുറൽ ഫുട്ബോൾ ടർഫ് പണികൾ ആരംഭിച്ചു.

അനുബന്ധം 1

വാർഷിക റിപ്പോർട്ട് 2023

(സർവകലാശാലാ സ്കൂൾ/ഡിപ്പാർട്ട്മെന്റ്/സെന്ററുകൾക്ക് ബാധകം)

സ്കൂൾ/ഡിപ്പാർട്ട്മെന്റ്/സെന്ററിന്റെ പേര് (സ്റ്റാറ്റ്യൂട്ടറി ആണോ)	**സ്കൂൾ ഓഫ് പ്യൂർ ആന്റ് അപ്ലൈഡ് ഫിസിക്സ് സ്റ്റാറ്റ്യൂട്ടറി ഡിപ്പാർട്ട്മെന്റ്**
വിലാസം	സ്കൂൾ ഓഫ് പ്യൂർ ആന്റ് അപ്ലൈഡ് ഫിസിക്സ് മഹാത്മാഗാന്ധി സർവ്വകലാശാല പ്രിയദർശിനി ഹിൽസ് പി.ഒ., കോട്ടയം, 686 560, കേരള, ഇൻഡ്യ ഫോൺ: 91481 2731043 ഇ-മെയിൽ: spap@mgu.ac.in
ബന്ധപ്പെടേ നമ്പർ, ഇ - മെയിൽ, അഡ്രസ്സ്	ഫോൺ: 91481 2733368 spap@mgu.ac.in www.mgu.ac.in
വകുപ്പ് മേധാവി	ഡോ. സിറിയക് ജോസഫ്
ബന്ധപ്പെടേ ഫോൺനമ്പറും ഇ-മെയിൽ വിലാസവും (വകുപ്പ് മേധാവി/ കോഡിനേറ്റർ)	ഫോൺ: 9447000537 ഇ-മെയിൽ: cyriacjoseph@mgu.ac.in cyriacmgu@gmail.com

ഫാക്കൽറ്റി അംഗങ്ങൾ

പേര്	ഔദ്യോഗിക പദവി	യോഗ്യത	സ്പെഷ്യലൈ സേഷൻ	ഫോൺ നമ്പറും ഇ - മെയിൽ വിലാസവും
Attachment കാണുക				

കോഴ്സുകളും സീറ്റുകളുടെ എണ്ണവും (2023)

(എ). ബിരുദാനന്തര ബിരുദതലം (പി. ജി.)

പ്രോഗ്രാം	സെമ./വർഷം	സീറ്റുകളുടെ എണ്ണം	പ്രവേശനം കിട്ടിയ വിദ്യാർത്ഥികൾ		ജയിച്ച വിദ്യാർത്ഥികൾ		വിജയ ശതമാനം
			പുരു.	സ്ത്രീ.	പുരു.	സ്ത്രീ.	
എം എസി ഫിസിക്സ്	സെമസ്റ്റർ 1 3	20 18	10 7	11 11	1	2	83%

(ബി) എം. ഫിൽ

സ്പെഷ്യലൈസേഷൻ	സീറ്റുകളുടെ എണ്ണം	പ്രവേശനം കിട്ടിയ വിദ്യാർത്ഥികൾ		ജയിച്ച വിദ്യാർത്ഥികൾ		വിജയ ശതമാനം
		പുരു.	സ്ത്രീ.	പുരു.	പുരു.	
ബാധകമല്ല						

സി). പി. എച്ച്.ഡി.

2023 – ൽ പി.എച്ച്.ഡി. യ്ക്ക് രജിസ്റ്റർ ചെയ്ത ഗവേഷണ വിദ്യാർത്ഥികളുടെ പേര്	ഗൈഡിന്റെ പേര് (ഫോൺ നം.)	വിഷയം/സ്പെഷ്യലൈസേഷൻ	കോഴ്സ് വർക്ക് വിവരങ്ങൾ	മറ്റു വിശദാംശങ്ങൾ
Afsal S Shajahan	Dr. Saritha A C		Yet to commence	
Ashika J Ashok	Dr. P R Biju		Yet to commence	
2023 – ൽ പി.എച്ച്.ഡി. അവാർഡ് ചെയ്ത ഗവേഷണ വിദ്യാർത്ഥികളുടെ പേര്				
Adon Jose	Dr. P R Biju	Synthesis and luminescence kinetics of rare earth metal doped glassy matrices		
Krishnapriya T	Dr. P R Biju	Synthesis and characterisation of rare earth doped inorganic phospors for optoelectronic applications		

ലൈബ്രറി

പുസ്തകങ്ങളുടെ എണ്ണം	ജേർണലുകളുടെ എണ്ണം	ആനുകാലികങ്ങളുടെ എണ്ണം	2023 –ൽ വാങ്ങിയ പുസ്തകങ്ങളുടെ എണ്ണം
4233	0	2	24

മറ്റു വിവരങ്ങൾ

ലഭിച്ച ഗ്രാന്റുകൾ (ഫണ്ടിംഗ് ഏജൻസിയുടെ പേരും മറ്റു വിവരങ്ങളും)	State plan fund 2022-23 – Amount 31 Lakhs. Equipment to strengthen the Research programs- Completed
പേറ്റന്റുകളുടെ വിവരങ്ങൾ	**Nil**

സെമിനാർ/കോൺഫറൻസ്/വർക്ക്ഷോപ്പുകൾ/സിംപോസിയം/സ്ഥാപനം നടത്തിയ പ്രോജക്ടുകൾ (പ്രധാന കാര്യപരിപാടികളും അവയുടെ ഫോട്ടോയും)	1) Workshop on Theoretical Physics - 29 & 30 March 2023 at School of Pure & Applied Physics 2) Add on Course on X RAY CRYSTALLOGRAPHY - 22-30 August 2022 3) Open House August 26, 2022 (Photos attached)
ദേശീയ/അന്തർദേശീയ അവാർഡുകൾ	**Nil**
അക്കാദമിക ഗവേഷണ മേഖലയിൽ കൈവരിച്ച നേട്ടങ്ങൾ (ചെറു കുറിപ്പ് സഹിതം)	The School has published more than 60 International Publications 1) Best paper award to Krishnapriya T- Research Scholar – in the National seminar on NANOicon 2022, CUSAT in 2022 2) Awards for Young Innovators Program (YIP 4)-District Level by K-DISC to Neelima S, Vidya L, Aparna V M and Aparna Raj 3) Kairalee Research Award in the Area of Physical Science was awarded to Dr Anshida Mayeen – Research scholar in 2022
വിദ്യാർത്ഥികളുടെ കലാ/കായിക മറ്റു നേട്ടങ്ങൾ (ചെറു കുറിപ്പ് സഹിതം)	Participated and presented research work in several conferences/symposiums and seminars • Rijo Raju and Kevin Chacko Mundackal Secured 1st prize in Physics quiz conducted by department of physics, Assumption College,Changanassery,2022 • Rijo Raju and Kevin Chacko Mundackal Secured 1st prize in Physics quiz conducted by department of physics, St.Stephens College,Uzhavoor,2023 • Rijo Raju and Kevin Chacko Mundackal Secured 1st prize in Physics quiz – "Pragyan" conducted by department of physics,CUSAT,2023. • Rijo Raju and Kevin Chacko Mundackal Secured 2nd prize in Physics quiz conducted by department of physics, C.M.S College, Kottayam,2023 • Rijo Raju and Kevin Chacko Mundackal Secured 2nd prize in Physics quiz conducted by department of physics, Sacred Hearts College,Thevara,2023 • Rijo Raju and Kevin Chacko Mundackal Secured 2nd prize in Physics quiz conducted by department of physics, St. Thomas College,Pala,2023

ക്യാമ്പസ് റിക്രൂട്ട്മെന്റ്/ വിദ്യാർത്ഥി നിയമനം	CAT വഴി
അക്കാദമിക പ്രോഗ്രാമുകളുടെ സംക്ഷിപ്ത വിവരങ്ങൾ (ഫോട്ടോ ഉൾപ്പെടെ)	M.Sc. available in website (www.spap.mgu.ac.in) Ph.D.

കുറിപ്പ്: താങ്കളുടെ സ്ഥാപനത്തെ സംബന്ധിച്ച് പ്രസക്തമായ വിവരങ്ങൾ ബന്ധപ്പെട്ട കോളങ്ങളിൽ പൂരിപ്പിക്കുകയും, വിവരങ്ങൾ രേഖപ്പെടുത്താൻ ഇല്ലാത്ത കോളങ്ങൾ ഒഴിവാക്കുകയും ചെയ്യുക.

Name of the School/Centre : School of Pure & Applied Physics

Name of the HOD/Director : Dr.Cyriac Joseph

Official Email ID of the School : spap@mgu.ac.in

Sl.No.	Name of Faculty	Designation	Email Id	Mobile No.
01.	Dr. Cyriac Joseph	Professor & HOD	cyriacjoseph@mgu.ac.in	9447000537
02.	Dr. C Sudarsanakumar	Senior Professor	sudarsanakumar@mgu.ac.in	9447141561
03.	Dr.NandakumarKalarikkal	Senior Professor (onsabbatical leave w.e.f 01.02.2022)	nkkalarikkal@mgu.ac.in	9447671962
04.	Dr. A C Saritha	Professor	saritha@mgu.ac.in	9495321546
05.	Dr. P R Biju	Professor	prb@mgu.ac.in	9446316179
06.	Dr. S Antony	Assistant Professor	antonys@mgu.ac.in	9995640753
07.	Dr. N Smijesh	Assistant Professor	smijeshn@mgu.ac.in	9946326883
08.	Dr.Renjan Rajan John	Assistant Professor	renjan@mgu.ac.in	9207009806

Annual report 2023

1) WORKSHOP ON THEORETICAL PHYSICS

29 & 30 March 2023 at School of Pure & Applied Physics



2) ADD ON COURSE ON X RAY CRYSTALLOGRAPHY

22-30 August 2022



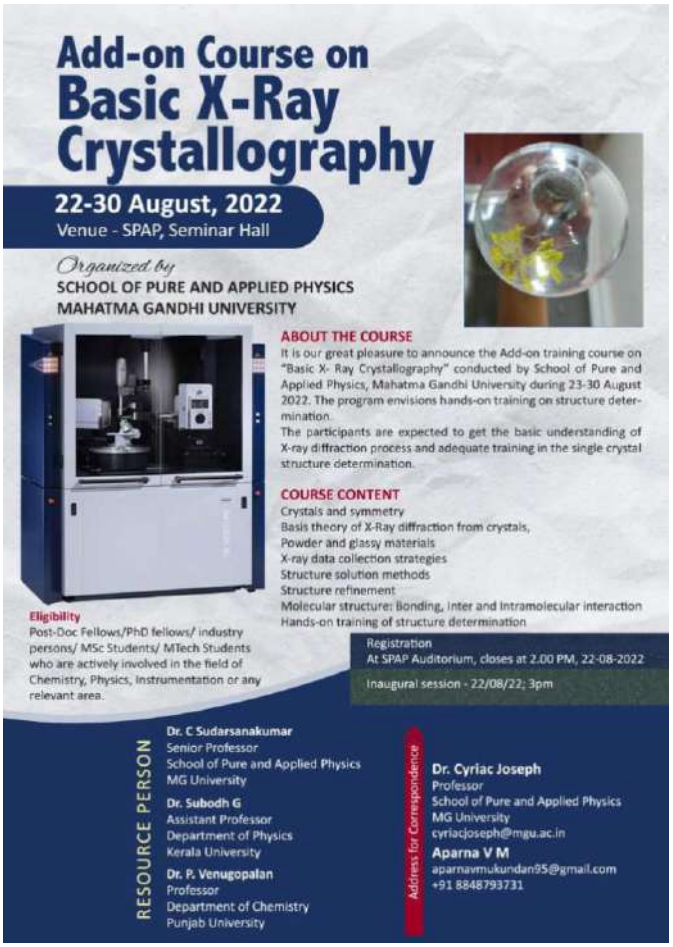

3) OPEN HOUSE

26 August2022



അനുബന്ധം 1

വാർഷിക റിപ്പോർട്ട് 2023

(സർവകലാശാലാ സ്കൂൾ/ഡിപ്പാർട്ട്മെന്റ്/സെന്ററുകൾക്ക് ബാധകം)

സ്കൂൾ/ഡിപ്പാർട്ട്മെന്റ്/സെന്ററിന്റെ പേര് (സ്റ്റാറ്റ്യൂട്ടറി ആണോ)	**സ്ക്കൂൾ ഓഫ് സോഷ്യൽ സയൻസസ്, എം.ജി. യൂണിവേഴ്സിറ്റി (സ്റ്റാറ്റ്യൂട്ടറി)**
വിലാസം	പുല്ലരിക്കുന്ന്, മളളുശ്ശേരി പി.ഒ, കോട്ടയം -686041, കേരളം, ഇന്ത്യ
ബന്ധപ്പെടേ നമ്പർ, ഇ - മെയിൽ, അഡ്രസ്സ്	0481-2392383, sssmgu@gmail.com, sss@mgu.ac.in
വകുപ്പ് മേധാവി	ഡോ ദിനേശൻ വി
ബന്ധപ്പെടേ ഫോൺനമ്പറും ഇ- മെയിൽ വിലാസവും (വകുപ്പ് മേധാവി/ കോഡിനേറ്റർ)	9446338809, dinesanv@gmail.com

ഫാക്കൽറ്റി അംഗങ്ങൾ

പേര്	ഔദ്യോഗിക പദവി	യോഗ്യത	സ്പെഷ്യലൈസേഷൻ	ഫോൺ നമ്പറും ഇ - മെയിൽ വിലാസവും
1.ഡോ ദിനേശൻ വി	പ്രൊഫസർ & ഹെഡ്	പിഎച്ച്ഡി	കൺടെംപററി കേരള സ്റ്റഡീസ്, റിചൽ സ്റ്റഡീസ്, ഹിസ്റ്റോറിയോഗ്രാഫി	9446338809, dinesanv@gmail.com
2.ഡോ അഭിലാഷ് ബാബു	അസ്സോസിയേറ്റ് പ്രൊഫസർ	പിഎച്ച്ഡി	സോഷ്യൽ സയൻസ്	6238852247, abhilashbabu3700@mgu.ac.in
3.ഡോ രാജേഷ് കോമത്ത്	അസ്സോസിയേറ്റ് പ്രൊഫസർ	പിഎച്ച്ഡി	പൊളിറ്റിക്കൽ ഇക്കോണമി & കൾച്ചറൽ ഡയനാമിക്	9961402105, komathrajesh@gmail.com

പേര്	ഔദ്യോഗിക പദവി	യോഗ്യത	സ്പെഷ്യലൈസേഷൻ	ഫോൺ നമ്പറും ഇ - മെയിൽ വിലാസവും
4.ഡോ ശിൽപ സതീഷ്	അസിസ്റ്റന്റ് പ്രൊഫസർ	പിഎച്ച്ഡി	സോഷ്യൽ മൂവ്മെൻറ്, എൻവിറോൺമെന്റൽ സോഷിയോളജി, പൊളിറ്റിക്കൽ ഇക്കോണമി,ലേബർ എൻവിറോണ്മെന്റല് റിലേഷൻസ്	6282188113, silpasatheesh@mgu.ac.in

കോഴ്സുകളും സീറ്റുകളുടെ എണ്ണവും (2023)

(എ). ബിരുദാനന്തര ബിരുദതലം (പി. ജി.)

പ്രോഗ്രാം	സെമ./വർഷം	സീറ്റുകളുടെ എണ്ണം	പ്രവേശനം കിട്ടിയ വിദ്യാർത്ഥികൾ		ജയിച്ച വിദ്യാർത്ഥികൾ		വിജയ ശതമാനം
			പുരു.	സ്ത്രീ.	പുരു.	സ്ത്രീ.	
എം എ ഹിസ്റ്ററി	3	20	3	13	3	13	100
എം എ ആന്ത്രോപോളജി	3	20	4	8	3	8	91.6
എം എ ഹിസ്റ്ററി	1	20	3	16			
എം എ ആന്ത്രോപോളജി	1	20	2	12			

(സി). പി. എച്ച്.ഡി.

2023 – ൽ പി.എച്ച്.ഡി. യ്ക്ക് രജിസ്റ്റർ ചെയ്ത ഗവേഷണ വിദ്യാർത്ഥികളുടെ പേര്	ഗൈഡിന്റെ പേര് (ഫോൺ നം.)	വിഷയം/സ്പെഷ്യലൈസേഷൻ	കോഴ്സ് വർക്ക് വിവരങ്ങൾ	മറ്റു വിശദാംശങ്ങൾ
സുഭാഷ് വി എസ്	ഡോ ദിനേശൻ വി 9446338809	Survival and Transition : an Anthropological Study on Padanna Community of Kerala	കോഴ്സ് വർക്ക് കംപ്ലീറ്റഡ്	
അഞ്ജന എബി	ഡോ ദിനേശൻ വി 9446338809	STUDY ON THE PERSPECTIVES AND ATTITUDE OF VISITORS IN MAJOR SOUTH INDIAN MUSEUMS.	കോഴ്സ് വർക്ക് കംപ്ലീറ്റഡ്	

സച്ചു സോം	ഡോ ശിൽപ സതീഷ് 6282188113	Labour Engagements Within City Spaces : The Vathuruthy Settlement of Tamil Migrant Labourers in Kerala	കോഴ്സ് വർക്ക് കംപ്ലീറ്റഡ്	
മീനു ട്രീസ ജോസഫ്	ഡോ ശിൽപ സതീഷ് 6282188113	GENDERING CLIMATE CHANGE: STUDY ON CLIMATE CHANGE IMPACTED WOMEN IN KUTTANAD AND CHELLANAM OF KERALA	കോഴ്സ് വർക്ക് കംപ്ലീറ്റഡ്	

ലൈബ്രറി

പുസ്തകങ്ങളുടെ എണ്ണം	ജേർണലുകളുടെ എണ്ണം	ആനുകാലികങ്ങളുടെ എണ്ണം	2023 -ൽ വാങ്ങിയ പുസ്തകങ്ങളുടെ എണ്ണം
13574	00	14	23

മറ്റു വിവരങ്ങൾ

ലഭിച്ച ഗ്രാന്റുകൾ (ഫിംഗ് ഏജൻസിയുടെ പേരും മറ്റു വിവരങ്ങളും)	ഇ ഗ്രാൻറ്സ് (ഗവൺമെൻറ് ഓഫ് കേരള)
സെമിനാർ/കോൺഫറൻസ്/വർക്ക്ഷോപ്പുകൾ/സിംപോസിയം/സ്ഥാപനം നടത്തിയ പ്രോജക്ടുകൾ (പ്രധാന കാര്യപരിപാടികളും അവയുടെ ഫോട്ടോയും)	

അനുബന്ധം 1

വാർഷിക റിപ്പോർട്ട് 2023

(സർവകലാശാലാ സ്കൂൾ/ഡിപ്പാർട്ട്മെന്റ്/സെന്ററുകൾക്ക് ബാധകം)

സ്കൂൾ/ഡിപ്പാർട്ട്മെന്റ്/സെന്റ റിന്റെ പേര് (സ്റ്റാറ്റ്യൂട്ടറി ആണോ)	സ്കൂൾ ഓഫ് ടൂറിസം സ്റ്റഡീസ് സ്റ്റാറ്റ്യൂട്ടറി ആണ്
വിലാസം	സ്കൂൾ ഓഫ് ടൂറിസം സ്റ്റഡീസ് മഹാത്മാ ഗാന്ധി സർവകലാശാല പി ഡി ഹിൽസ് പി.ഒ കോട്ടയം,686560
ബന്ധപ്പെടേ നമ്പർ, ഇ - മെയിൽ, അഡ്രസ്സ്	0481-2733374,sts@mgu.ac.in,sts.mgu.ac.in
വകുപ്പ് മേധാവി	ഡോ. ടോണി കെ തോമസ്, അസിസ്റ്റൻറ്പ്രൊഫസർ ആൻഡ് ഹെഡ്
ബന്ധപ്പെടേ ഫോൺനമ്പറും ഇ- മെയിൽ വിലാസവും (വകുപ്പ് മേധാവി/ കോഡിനേറ്റർ)	9946253616, toneykthomas@mgu.ac.in

ഫാക്കൽറ്റി അംഗങ്ങൾ

പേര്	ഔദ്യോഗിക പദവി	യോഗ്യത	സ്പെഷ്യലൈസേഷൻ	ഫോൺ നമ്പറും ഇ - മെയിൽ വിലാസവും
ഡോ. റോബിനെറ്റ് ജേക്കബ്	പ്രൊഫസർ	PhD	Tourism Innovation	9447238029,robinetjacob@mgu.ac.in
ഡോ. സിന്ധു ആർ ബാബു	അസിസ്റ്റൻറ്പ്രൊഫസർ	PhD	Health Tourism	9496709834, sindhurbabu@mgu.ac.in
സുധിഷ് പിയേഴ്സൺ	വിസിറ്റിംഗ് റിസോഴ്സ് പേർസൺ	M.Phil	Airport Management, Reservation and Ticketing, Industry Immersion	9995553828, sudhishpearson@gmail.com
സയ്ദ് റിയാസ് മെഹമൂദ് എൻ	വിസിറ്റിംഗ് റിസോഴ്സ് പേർസൺ	MTA	Tourism Administratiion	8891873820 riaz.mehmood075@gmail.com

കോഴ്സുകളും സീറ്റുകളുടെ എണ്ണവും (2023)

(എ). ബിരുദാനന്തര ബിരുദതലം (പി. ജി.)

പ്രോഗ്രാം	സെമ./വർഷം	സീറ്റുകളുടെ എണ്ണം	പ്രവേശനം കിട്ടിയ വിദ്യാർത്ഥികൾ		ജയിച്ച വിദ്യാർത്ഥികൾ		വിജയ ശതമാനം
			പുരു.	സ്ത്രീ.	പുരു.	സ്ത്രീ.	
എം ടി ടി എം	സെമസ്റ്റർ	20+2 (2023 admn)	13	9	5	7	86 (2020 admn)

(ബി) എം. ഫിൽ

സ്പെഷ്യലൈസേഷൻ	സീറ്റുകളുടെ എണ്ണം	പ്രവേശനം കിട്ടിയ വിദ്യാർത്ഥികൾ		ജയിച്ച വിദ്യാർത്ഥികൾ		വിജയ ശതമാനം
		പുരു.	സ്ത്രീ.	പുരു.	പുരു.	
NIL						

(സി). പി. എച്ച്.ഡി.

2023 – ൽ പി.എച്ച്.ഡി.യ്ക്ക് രജിസ്റ്റർ ചെയ്ത ഗവേഷണ വിദ്യാർത്ഥികളുടെ പേര്	ഗൈഡിന്റെ പേര് (ഫോൺ നം.)	വിഷയം/സ്പെഷ്യലൈസേഷൻ	കോഴ്സ് വർക്ക് വിവരങ്ങൾ	മറ്റു വിശദാംശങ്ങൾ
ജോസഫ് എസ് രാജു	ഡോ. റോബിനെറ്റ് ജേക്കബ്,9447238029		Course work complted, Result Not published	
2023 – ൽ പി.എച്ച്.ഡി. അവാർഡ് ചെയ്ത ഗവേഷണ വിദ്യാർത്ഥികളുടെ പേര്				

ലൈബ്രറി

പുസ്തകങ്ങളുടെ എണ്ണം	ജേർണലുകളുടെ എണ്ണം	ആനുകാലികങ്ങളുടെ എണ്ണം	2023 –ൽ വാങ്ങിയ പുസ്തകങ്ങളുടെ എണ്ണം
1815	E-Journals (Central Library)	08	

മറ്റു വിവരങ്ങൾ

ലഭിച്ച ഗ്രാന്റുകൾ (ഫ ിംഗ് ഏജൻസിയുടെ പേരും മറ്റു വിവരങ്ങളും)	1. RUSA, Virtual story telling tour 2. RUSA, Museum environments through AR,VR & Holography 3. Plan Fund-Construction of New building in muttam Campus
പേറ്റന്റുകളുടെ വിവരങ്ങൾ	
സെമിനാർ/കോൺഫ റൻസ്/വർക്ക്ഷോപ്പുകൾ/സിംപോ സിയം/സ്ഥാപനം നടത്തിയ പ്രോജ ക്ടുകൾ (പ്രധാന കാര്യപരിപാടികളും അവ യുടെ ഫോട്ടോയും)	**File attached**
ദേശീയ/അന്തർദേശീയ അവാർഡു കൾ	
അക്കാദമിക ഗവേഷണ മേഖലയിൽ കൈവരിച്ച നേട്ടങ്ങൾ (ചെറു കുറിപ്പ് സഹിതം)	**Publications** **Harish, P., & Thomas, T. K. (2023). Shaping and Reshaping of Tourism: The Influence of IR 4.0 for Modifying the Tourist Behaviour. In Impact of Industry 4.0 on Sustainable Tourism: Perspectives, Challenges and Future (pp. 119-132). Emerald Publishing Limited.** **Sebastian, R., Kottekkadan, N. N., Harish, P., Thomas, T. K., & Lye, V. W. E. (2023). The "new great depression" an Omen for tourism?. Int. J. Tourism Policy, 13(4), 38** **Dr. Toney K. Thomas is appointed as Adjunct Faculty of Faculty of Commerce - Business Administration - MBA (TTM), Mangalore University, India** **Started Diploma In Logistics, Supply Chain And Port Management with Directorate of Applied Short Term Programme (DASP).** **Established New Departments in the School** **Department of Tourism Studies** **Department of Transport and Logistics Management** **Department of Food Studies**
വിദ്യാർത്ഥികളുടെ കലാ/കായിക മറ്റു നേട്ടങ്ങൾ (ചെറു കുറിപ്പ് സഹിതം)	

ക്യാമ്പസ് റിക്രൂട്ട്മെന്റ്/ വിദ്യാർത്ഥി നിയമനം	**File attached**
അക്കാദമിക പ്രോഗ്രാമുകളുടെ സംക്ഷിപ്ത വിവരങ്ങൾ (ഫോട്ടോ ഉൾപ്പെടെ)	**File attached**

കുറിപ്പ്: താങ്കളുടെ സ്ഥാപനത്തെ സംബന്ധിച്ച് പ്രസക്തമായ വിവരങ്ങൾ ബന്ധപ്പെട്ട കോളങ്ങളിൽ പൂരിപ്പിക്കുകയും, വിവരങ്ങൾ രേഖപ്പെടുത്താൻ ഇല്ലാത്ത കോളങ്ങൾ ഒഴിവാക്കുകയും ചെയ്യുക.

PLACEMENT LIST OF 2023 MTTM BATCH

No	Name	Company
1.	ABHINAND U K	Ibyt.Com (Air Arabia Group),Cochin Office
2.	ADWAID K	Indigo Airlines, Bangalore
3.	AISWARYA A K	Indigo Airlines, Bangalore
4.	ANAND JOSHY	Ibyt.Com (Air Arabia Group),Cochin Office
5.	ARCHANA SABU	Chakolas group, ChakolasPavillion Convention Centre Ernakulam
6.	MUHAMMED YASEEN T S	Ibyt.Com (Air Arabia Group),Cochin Office
7.	MUMTHAS NAZAR	Indigo Airlines, Recruitment under Process
8.	ROSEMY MATHEW	Chakolas group, ChakolasPavillion Convention Centre Ernakulam
9.	SNEHA PRATHAPAN	Kerala Holidays,Cochin
10.	VYSAKH S	Terra Destinations, Cochin

List of Programs held in 2023

January 2023

5th International Conference on Sustainable Globalization Innovation in Higher Education and Industry was conducted from 7-10 January 2023 at Kochi ,Kerala





Feb 2023

The Detailed Project Report (DPR) Agricultural Heritage Systems Tourism (AHST) was handed over by the Honourable Vice-Chancellor Prof. (Dr) SabuThomas in the presence of the Dean of Tourism and Hospitality Management, Prof Dr. Robinet Jacob,Director of the School of Tourism Studies Dr. Toney K Thomas and the Project Team Members to Dr.Mathew George, Managing Director of Vacha Hospitality



May 2023

Kerala's Young Tourism Leaders Program

Inauguration of the "Kerala's Young Tourism Leaders Program "by the honorable Vice ChancellorDr. Sabu Thomas along with Prof Robinet Jacob, Dean Faculty of Tourism and Management Studies,Dr. Toney K Thomas, Director, School of Tourism Studies, and Mr. Sebastian Kuruvilla, Chief Coordinator of Tourism for Life in May 2023



Training Programme

Training Program for 1st& 2nd Semester MTTM Students on Sustainability- A Practical Approach Beyond Academics by Mr. George Scaria, Managing Director, Kerala Voyages India Private Limited on 13th June 2023

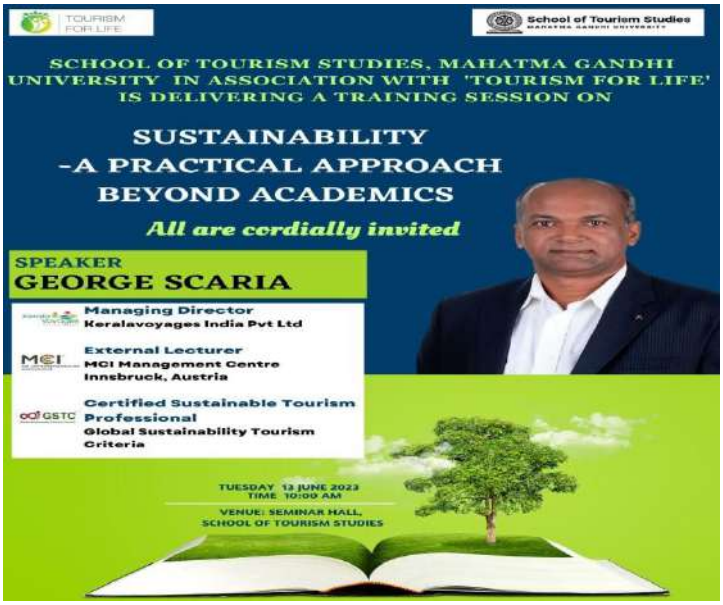

International Day against Drug abuse and illicit trafficking organised by the Anti Narcotic cell of School of Tourism Studies

As a part of the day events a pledge by the students was taken which was administered by the Hon.Vice chancellor Dr.C T Aravindakumar.It was followed by flash mobs, poster campaigns, Drug awareness classes ,seminar and road shows.



International Yoga Day-21 June 2023

International Yoga day was celebrated at School of Tourism Studies on 21st June 2023 with practices sessions and classes

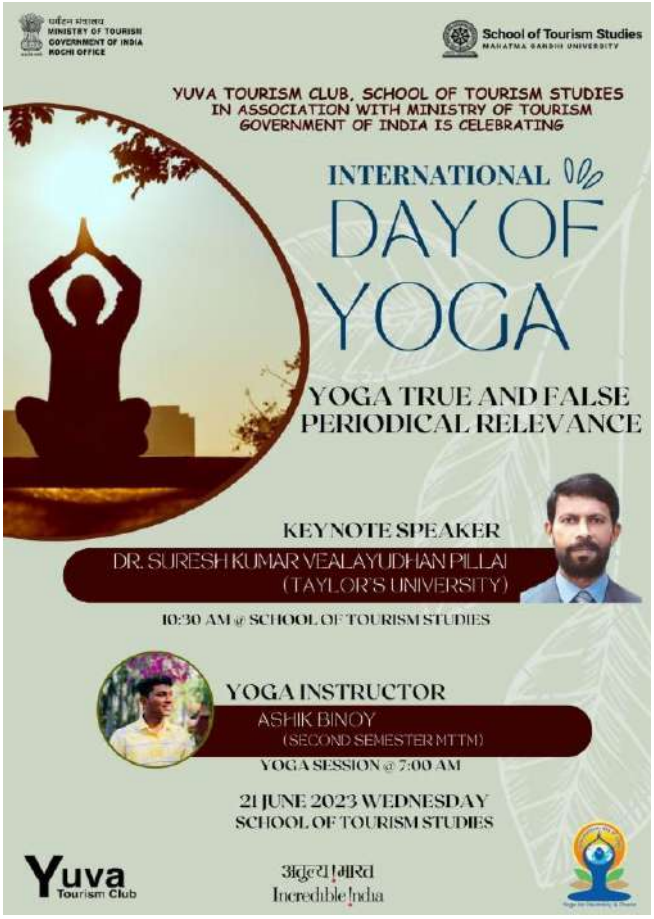

August 2023

Industry Immersion Lecture Series

Mr.Vipin Karunakaran Asst.Manager Visa and leisure sales,Akbar Holidays Pvt.Ltd Cochin delivered a Talk to the MTTM students in the topic of " What the industry Expects from You" for preparing the students for "industry readiness"for the tourism industry



September 2023

Green Investment Awards Announced for the Year 2023 under the auspices of the World Tourism Day 2023

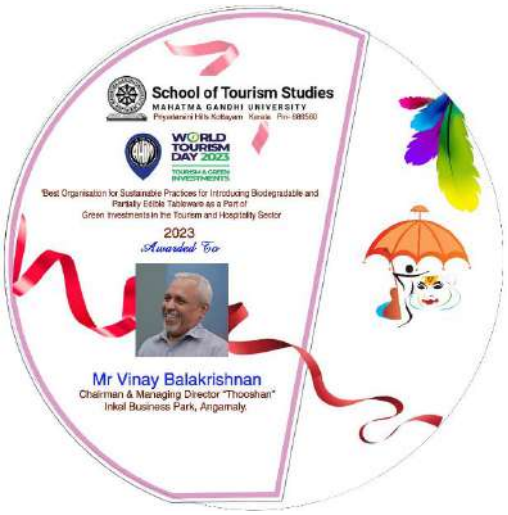









October 2023

AHIM 2023

World Tourism day 2023 was celebrated at School of Tourism Studies. The Theme for UNWTO WTD 2023 was "Tourism and Green Investments".The programme was Inaugurated by Prof.Beena Mathew,Professor,School of Chemical sciences presided by Mr.Abraham Varghese,Managing Director,Kottayam Port and container terminal services Pvt.Ltd.

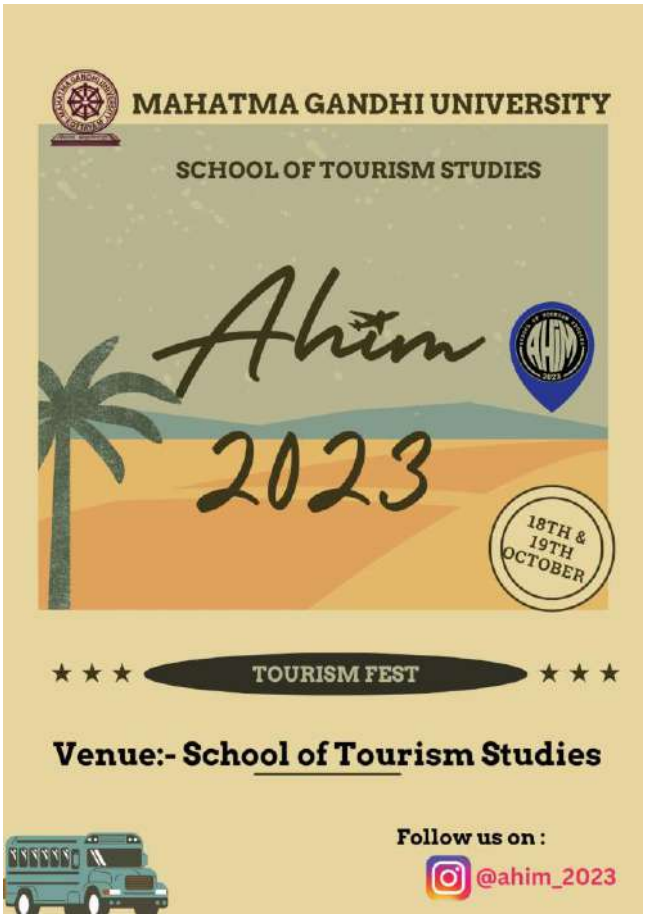

December 2023

Nature Camp & Eco Tourism Training was conducted for 1ST Semester MTTM Students at Periyar Tiger Reserve, Thekkady in association with the Kerala Forests & Wildlife Departments on 1st and 2nd December 2023, All the student participants received Certificates on the successful completion of their Training from the Deputy Director, Periyar Tiger Reserve.





December 2023

A Detailed Project Report (DPR) for a Regional Heritage Museum was handed over to Prof Rosamma Sony, Athirampuzha Division Member to implement a tourism circuit in the Kottayam District centered on the historic Athirampuzha to promote cultural heritage tourism of Kottayam and thereby also to make efforts to include Athirampuzha in the UNESCO cultural heritage list by the Honorable Vice Chancellor in the presence of Prof Robinet Jacob, Dean Faculty of Tourism and Management Studies, Dr. Toney K Thomas, Director, School of Tourism Studies, Mr. N.S Riaz Mehmood, Faculty and the RUSA Team Members, Mr. Joseph George Junior Research Fellow, Mrs. A. R Raji Vipin (Architect), Mrs. Miriam Collins (Archeologist), Mr. Joseph S Raju Junior Research Fellow, Mr. Vishnu Saju, Project Associate.



അനുബന്ധം 1

വാർഷിക റിപ്പോർട്ട് 2023

(സർവകലാശാലാ സ്കൂൾ/ഡിപ്പാർട്ട്മെന്റ്/സെന്ററുകൾക്ക് ബാധകം)

സ്കൂൾ/ഡിപ്പാർട്ട്മെന്റ്/സെന്ററിന്റെ പേര് (സ്റ്റാറ്റ്യൂട്ടറി ആണോ)	ഡിഷാർട്ട്മെന്റ് ഓഫ് ലൈഫ് ലോങ്ങ് ലേണിംഗ് ആൻഡ് എക്സ്റ്റൻഷൻ (സ്റ്റാറ്റ്യൂട്ടറി വകുഷാണ്)
വിലാസം	ഡിഷാർട്ട്മെന്റ് ഓഫ് ലൈഫ് ലോങ്ങ് ലേണിംഗ് ആൻഡ് എക്സ്റ്റൻഷൻ മഹാത്മാഗാന്ധി സർവ്വകലാശാല പ്രിയദർശിനി ഹിൽസ് -പി.ഓ കോട്ടയം-686560
ബന്ധപ്പെടേ നമ്പർ, ഇ - മെയിൽ, അഡ്രസ്സ്	ഷോൺ: 04812733399/ 08301000560 / ഇ-മെയിൽ : dlle@mgu.ac.in
വകുപ്പ് മേധാവി	പ്രൊഷ. (ഡോ.)ബിസ്മി ഗോപാലകൃഷ്ണൻ
ബന്ധപ്പെടേ ഫോൺനമ്പറും ഇ- മെയിൽ വിലാസവും (വകുപ്പ് മേധാവി/ കോഡിനേറ്റർ)	വകുഷ് മേധാവി ഡിഷാർട്ട്മെന്റ് ഓഫ് ലൈഫ് ലോങ്ങ് ലേണിംഗ് ആൻഡ് എക്സ്റ്റൻഷൻ മഹാത്മാഗാന്ധി സർവ്വകലാശാല പ്രിയദർശിനി ഹിൽസ് -പി.ഓ കോട്ടയം-686560 ഇ-മെയിൽ: bgk@mgu.ac.in ഷോൺ: 8921438168 / 9446427447

ഫാക്കൽറ്റി അംഗങ്ങൾ

പേര്	ഔദ്യോഗിക പദവി	യോഗ്യത	സ്പെഷ്യലൈസേഷൻ	ഫോൺ നമ്പറും ഇ - മെയിൽ വിലാസവും
പ്രൊഫ.(ഡോ.) ബിസ്മി ഗോപാലകൃഷ്ണൻ	വകുപ്പ് മേധാവി (i/c)	Ph.D	Law	ഇ-മെയിൽ: bgk@mgu.ac.in ഷോൺ: 8921438168 / 9446427447

കോഴ്സുകളും സീറ്റുകളുടെ എണ്ണവും (2023)

(എ). ബിരുദാനന്തര ബിരുദതലം (പി. ജി.)

പ്രോഗ്രാം	സെമ./വർഷം	സീറ്റുകളുടെ എണ്ണം	പ്രവേശനം കിട്ടിയ വിദ്യാർത്ഥികൾ		ജയിച്ച വിദ്യാർത്ഥികൾ		വിജയ ശതമാനം
			പുരു.	സ്ത്രീ.	പുരു.	സ്ത്രീ.	
എം.എ കൗൺസിലിംഗ്	ഒന്നാം സെമസ്റ്റർ 2023 (2023-25)	30	3	3			

(ബി) എം. ഫിൽ

സ്പെഷ്യലൈസേഷൻ	സീറ്റുകളുടെ എണ്ണം	പ്രവേശനം കിട്ടിയ വിദ്യാർത്ഥികൾ		ജയിച്ച വിദ്യാർത്ഥികൾ		വിജയ ശതമാനം
		പുരു.	സ്ത്രീ.	പുരു.	പുരു.	
ഇല്ല	-	-	-	-	-	-

(സി). പി. എച്ച്.ഡി.

2023 – ൽ പി.എച്ച്.ഡി. യ്ക്ക് രജിസ്റ്റർ ചെയ്ത ഗവേഷണ വിദ്യാർത്ഥികളുടെ പേര്	ഗൈഡിന്റെ പേര് (ഫോൺ നം.)	വിഷയം/സ്പെഷ്യലൈസേഷൻ	കോഴ്സ് വർക്ക് വിവരങ്ങൾ	മറ്റു വിശദാംശങ്ങൾ
ഇല്ല	-	-	-	-
2023 – ൽ പി.എച്ച്.ഡി. അവാർഡ് ചെയ്ത ഗവേഷണ വിദ്യാർത്ഥികളുടെ പേര്				
ഇല്ല	-	-	-	-

ലൈബ്രറി

പുസ്തകങ്ങളുടെ എണ്ണം	ജേർണലുകളുടെ എണ്ണം	ആനുകാലികങ്ങളുടെ എണ്ണം	2023 –ൽ വാങ്ങിയ പുസ്തകങ്ങളുടെ എണ്ണം
1130	0	1	0

മറ്റു വിവരങ്ങൾ

ലഭിച്ച ഗ്രാന്റുകൾ (ഫ ിംഗ് ഏജൻസിയുടെ പേരും മറ്റു വിവരങ്ങളും)	**ഇല്ല**	
പേറ്റന്റുകളുടെ വിവരങ്ങൾ	**ഇല്ല**	
സെമിനാർ/കോൺഫറൻസ്/വർക്ക്ഷോപ്പുകൾ/സിംപോസിയം/സ്ഥാപനം നടത്തിയ പ്രോജക്ടുകൾ (പ്രധാന കാര്യപരിപാടികളും അവയുടെ ഫോട്ടോയും)		
ദേശീയ/അന്തർദേശീയ അവാർഡുകൾ	**ഇല്ല**	
അക്കാദമിക ഗവേഷണ മേഖലയിൽ കൈവരിച്ച നേട്ടങ്ങൾ (ചെറു കുറിപ്പ് സഹിതം)	**ഇല്ല**	
വിദ്യാർത്ഥികളുടെ കലാ/കായിക മറ്റു നേട്ടങ്ങൾ (ചെറു കുറിപ്പ് സഹിതം)	ഇല്ല	
ക്യാമ്പസ് റിക്രൂട്ട്മെന്റ്/ വിദ്യാർത്ഥി നിയമനം	ഇല്ല	
അക്കാദമിക പ്രോഗ്രാമുകളുടെ സംക്ഷിപ്ത വിവരങ്ങൾ (ഫോട്ടോ ഉൾപ്പെടെ)		

കുറിപ്പ്: താങ്കളുടെ സ്ഥാപനത്തെ സംബന്ധിച്ച് പ്രസക്തമായ വിവരങ്ങൾ ബന്ധപ്പെട്ട കോളങ്ങളിൽ പൂരിപ്പിക്കുകയും, വിവരങ്ങൾ രേഖപ്പെടുത്താൻ ഇല്ലാത്ത കോളങ്ങൾ ഒഴിവാക്കുകയും ചെയ്യുക.

വർക്ക് ഷോപ്പ് ഓൺ ടൂൾ പ്രിപ്പറേഷൻ ഫോർ ദി ഐഡന്റിഫിക്കേഷൻ ഓഫ് ഹിയറിംഗ് ഡിസബിലിറ്റീസ്.

മഹാത്മാഗാന്ധി സർവ്വകലാശാല ഡിപ്പാർട്ട്മെന്റ് ഓഫ് ലൈഫ് ലോങ്ങ് ലേണിംഗ് ആൻഡ് എക്സ്റ്റൻഷനും ഇൻസ്റ്റിറ്റ്യൂട്ട് ഓഫ് റിസർച്ച് ഇൻ ലേണിംഗ് ഡിസബിലിറ്റീസ് സ്കൂൾ ഓഫ് ബിഹേവിയറൽ സയൻസും സംയുക്തമായി ചേർന്ന് 2023 ഏപ്രിൽ 1 ന് ''വർക്ക് ഷോപ്പ് ഓൺ ടൂൾ പ്രിപ്പറേഷൻ ഫോർ ദി ഐഡന്റിഫിക്കേഷൻ ഓഫ് ഹിയറിംഗ് ഡിസബിലിറ്റീസ്'' എന്ന വിഷയത്തിൽ ഒരു വർക്ക് ഷോപ്പ് സംഘടിപ്പിച്ചു. ഇൻസ്റ്റിറ്റ്യൂട്ട് ഓഫ് റിസർച്ച് ഇൻ ലേണിംഗ് ഡിസബിലിറ്റീസ് ഡയറക്ടർ ഡോ. മുഹമ്മദ് മുസ്തഫ കെ., അധ്യാപികയായ ധന്യാ കെ.ജി എന്നിവർ ക്ലാസ്സുകൾ നയിച്ചു.



സ്പെഷ്യൽ ലെക്ച്ചർ ഓൺ മെതഡോളജിക്കൽ ചലഞ്ചസ് ഇൻ അഡ്രസ്സിംഗ് സോഷ്യൽ ഇൻ ഇക്വാലിറ്റീസ്

മഹാത്മാഗാന്ധി സർവ്വകലാശാല ഡിപ്പാർട്ട്മെന്റ് ഓഫ് ലൈഫ് ലോങ്ങ് ലേണിംഗ് ആൻഡ് എക്സ്റ്റൻഷനും സ്കൂൾ ഓഫ് ജന്റർ സ്റ്റഡീസും സംയുക്തമായി ചേർന്ന് 2023 മെയ്യ് 2ന് മെതഡോളജിക്കൽ ചലഞ്ചസ് ഇൻ അഡ്രസ്സിംഗ് സോഷ്യൽ ഇൻ ഇക്വാലിറ്റീസ് എന്ന വിഷയത്തിൽ പ്രത്യേക പ്രഭാഷണം സംഘടിപ്പിച്ചു. കാനഡയിലെ ഡൽഹൗസി യൂണിവേഴ്സിറ്റിയിലെ അധ്യാപകനായ പ്രൊഫസർ സ്റ്റീഫൻ മെക്കോളൻ മുഖ്യപ്രഭാഷണം നടത്തി.



<u>സർട്ടിഫിക്കറ്റ് വിതരണ പരിപാടി ഡിപ്ലോമ പ്രോഗ്രാം ഇൻ കൗൺസിലിംഗ്</u>

മഹാത്മാഗാന്ധി സർവ്വകലാശാല ഡിപ്പാർട്ട്മെന്റ് ഓഫ് ലൈഫ് ലോങ്ങ് ലേണിംഗ് ആൻഡ് എക്സ്റ്റൻഷൻ നടത്തി വരുന്ന ഡിപ്ലോമ പ്രോഗ്രാം ഇൻ കൗൺസിലിംഗിന്റെ സർട്ടിഫിക്കറ്റ് വിതരണ പരിപാടി 2023 ജൂൺ 12 ന് നടത്തി. വകുപ്പ് മേധാവി പ്രൊഫ.(ഡോ.)ബിസ്മി ഗോപാലകൃഷ്ണൻ ,കോഴ്സ് കോ- ഓർഡിനേറ്റർ ഡോ.മാത്യു കണമല എന്നിവർ ആശംസ അറിയിച്ച ചടങ്ങിന്റെ ഉദ്ഘാടനം സ്കൂൾ ഓഫ് ബിഹേവിയറൽ സയൻസസ് ഡയറക്ടർ പ്രൊഫ.ഡോ. വിനോദ് കുമാർ നിർവ്വഹിച്ചു. ഡിപ്പാർട്ട്മെന്റ് അഡ്മിനിസ്ട്രേഷൻ ഓഫീസർ ശ്രീമതി. ബിന്ദു കെ. പാഴൂർ, വിദ്യാർത്ഥി പ്രതിനിധി ശ്രീ. ജോബിൻ ജോസി എന്നിവർ ചടങ്ങിൽ സംസാരിച്ചു.



<u>അന്താരാഷ്ട്ര യോഗ ദിന ആഘോഷം</u>

മഹാത്മാഗാന്ധി സർവ്വകലാശാല ഡിപ്പാർട്ട്മെന്റ് ഓഫ് ലൈഫ് ലോങ്ങ് ലേണിംഗ് ആൻഡ് എക്സ്റ്റൻഷന്റെ നേതൃത്വത്തിൽ അന്താരാഷ്ട്ര യോഗ ദിനം 2023 ജൂൺ 21 ആചരിച്ചു.



<u>ജൈവിക 2023</u>

മഹാത്മാഗാന്ധി സർവ്വകലാശാല ഡിപ്പാർട്ട്മെന്റ് ഓഫ് ലൈഫ് ലോങ്ങ് ലേണിംഗ് ആൻഡ് എക്സ്റ്റൻഷനിലെ ജൈവകൃഷി പഠിതാക്കളുടേയും പൂർവ്വവിദ്യാർത്ഥികളുടേയും സംയുക്താഭിമുഖ്യത്തിൽ ജൈവ ഉല്പന്നങ്ങളുടെ പ്രദർശനവും വില്പനയും 2023 ആഗസ്റ്റ് 24 ന് നടത്തി. പ്രസ്തുത പരിപാടിയിൽ സർവ്വകലാശാല സിൻഡിക്കേറ്റ് അംഗങ്ങൾ,സെനറ്റ് അംഗങ്ങൾ, അധ്യാപകർ, ഉദ്യോഗസ്ഥർ, വിദ്യാർത്ഥികൾ, ഡിപ്പാർട്ട്മെന്റ് അലുമിനി അംഗങ്ങൾ, തുടങ്ങി നിരവധി ആളുകൾ പങ്കെടുത്തു.



ദിദിന ദേശീയ ശില്പശാല ജെറിയാട്രിക് കെയർ ആന്റ് ഓറിയെന്റേഷൻ ടു ഫസ്റ്റ് ബാച്ച് ഓഫ് എം.എ കൗൺസിലിംഗ്

മഹാത്മാഗാന്ധി സർവ്വകലാശാല ഡിപ്പാർട്ട്മെന്റ് ഓഫ് ലൈഫ് ലോങ്ങ് ലേണിംഗ് ആൻഡ് എക്സ്റ്റൻഷൻ 2023 സെപ്റ്റംബർ 19,20 ദിവസങ്ങളിലായി ദ്വിദിന ശില്പശാല നടത്തി. വർക്ക് ഷോപ്പിന്റെ ആദ്യദിനം ഡൽഹി സ്കൂൾ ഓഫ് ജേർണലിസം പ്രൊഫ.(ഡോ.) ജെ.പി.ഡുബേയ് ഉദ്ഘാടനം ചെയ്തു. മഹാരാഷ്ട്ര നാഷണൽ ലോ യൂണിവേഴ്സിറ്റിയിലെ ഡിപ്പാർട്ട്മെന്റ് ഓഫ് ലോയുടെ വകുപ്പ് മേധാവി പ്രൊഫ.(ഡോ.) പ്രതാപ്സിംഗ് ബി. സലുങ്കെ പ്രത്യേക പ്രഭാഷണം നടത്തി. സ്കൂൾ ഓഫ് ഇൻഡ്യൻ ലീഗൽ തോട്ടിലെ പ്രൊഫ.(ഡോ.) രാജേഷ് എ.പി കുടുംബവും പ്രായമായവരുടെ സംരക്ഷണവും -മാറികൊ ിരിക്കുന്ന നിയമപരവും സാമൂഹികവും സാംസ്കാരികവുമായ മാനങ്ങൾ എന്ന വിഷയത്തിലും, തൃശ്ശൂർ ഇൻസ്റ്റിറ്റ്യൂറ്റ് ഓഫ് പാലീയേറ്റീവ് കെയർ ഡയറക്ടർ ഡോ. ദിവാകരൻ ഇ. പ്രായമായവർക്കുള്ള സാന്ത്വന പരിചരണം എന്ന വിഷയത്തിലും മുഖ്യപ്രഭാഷണം നടത്തി. ഇന്റർനാഷണൽ ഇൻസ്റ്റിറ്റ്യൂറ്റ് ഫോർ മൈഗ്രേഷൻ ആൻഡ് ഡവലപ്മെന്റിന്റെ ചെയർ പ്രൊഫ.(ഡോ.)എസ്.ഇരുദയ രാജൻ ആശംസ പറഞ്ഞു. ഡിപ്പാർട്ട്മെന്റ് ഓഫ് ലൈഫ് ലോങ്ങ് ലേണിംഗ് ആൻഡ് എക്സ്റ്റൻഷൻ അഡ്മിനിസ്ട്രേറ്റീവ് ഓഫീസർ ശ്രീമതി.ബിന്ദു കെ പാഴൂർ , വിദ്യാർത്ഥി പ്രതിനിധി റോപ്സൺ ചീരൻ എന്നിവർ സംസാരിച്ചു. വർക്ക്ഷോപ്പിന്റെ ര ാം ദിവസം യൂണിവേഴ്സിറ്റി ഓഫ് നോർത്ത് ബംഗാൾ ഡിപ്പാർട്ട്മെന്റ് ഓഫ് ലൈഫ്

ലോങ്ങ് ലേണിംഗ് ആൻഡ് എക്സ്റ്റൻഷൻ വകുപ്പ് മേധാവി ഡോ.സിദ്ധാർത്ഥ് ശങ്കർ ളാഹ ഉദ്ഘാടനം ചെയ്തു. മഹാത്മാഗാന്ധി സർവ്വകലാശാല ഡിപ്പാർട്ട്മെന്റ് ഓഫ് ലൈഫ് ലോങ്ങ് ലേണിംഗ് ആൻഡ് എക്സ്റ്റൻഷൻ വകുപ്പ് മേധാവി പ്രൊഫ.(ഡോ.)ബിസ്മി ഗോപാല കൃഷ്ണൻ അദ്ധ്യക്ഷത വഹിച്ച ചടങ്ങിൽ മണിപാൽ ലോ സ്കൂൾ അസ്സോസിയേറ്റ് പ്രൊഫസർ ഡോ.അനുജ എസ് പ്രത്യേക പ്രഭാഷണം നടത്തി. മഹാത്മാഗാന്ധി സർവ്വകലാശാല സ്കൂൾ ഓഫ് ഗാന്ധിയൻ തോട്ട് ആൻഡ് ഡവലപ്പ്മെന്റ് സ്റ്റഡീസിലെ അസ്സിസ്റ്റന്റ് പ്രൊഫസർ ഡോ. മഞ്ജുഷ കെ. എ സ്കോപ്പ് ഓഫ് ഇൻക്ലൂസീവ് ഡവലപ്പ്മെന്റ് ഫോർ എയ്ജിംങ്ങ് ഗ്രേസ്ഫുളി എന്ന വിഷയത്തിലും പെരുമ്പാവൂർ പ്രചോദന സെന്റർ ഫോർ കൗൺസിലിംഗ് ആൻഡ് പേഴ്സണൽ വെൽനെസ്സിന്റെ ദന്തൽ സർജനും കൗൺസിംഗ് സൈക്കോളജിസ്റ്റുമായ ഡോ. ഉഷാ നാരായണൻ വളർച്ച v/s വികസനം എന്ന വിഷയത്തിലും മുഖ്യപ്രഭാഷണം നടത്തി. യൂണിവേഴ്സിറ്റി ഓഫ് കാശ്മീർ ഡയറക്ടറേറ്റ് ഓഫ് ലൈഫ് ലോങ്ങ് ലേണിംഗ് ഡോ.ഗുലാം ഹാസ്സൻ മിർ ആശംസ പറഞ്ഞു. ഡിപ്പാർട്ട്മെന്റ് ഓഫ് ലൈഫ് ലോങ്ങ് ലേണിംഗ് ആൻഡ് എക്സ്റ്റൻഷൻ അസ്സിസ്റ്റന്റ് പ്രൊഫസർമാരായ അഖില കെ.എസ്, ചെസിൻ പി. ചെല്ലപ്പൻ, വിദ്യാർത്ഥി പ്രതിനിധി ശിവദ കൃഷ്ണൻ എന്നിവർ സംസാരിച്ചു.



ലോ ആൻഡ് സോഷ്യൽ ട്രാൻസ്ഫോർമേഷൻ കൺ ംപെററി ഇഷ്യൂസ്

മഹാത്മാഗാന്ധി സർവ്വകലാശാല ഡിപ്പാർട്ട്മെന്റ് ഓഫ് ലൈഫ് ലോങ്ങ് ലേണിംഗ് ആൻഡ് എക്സ്റ്റൻഷനും യു.ജി.സി സ്കീം ഫോർ ട്രാൻസ് ഡിസിപ്ലിനറി റിസർച്ച് ഫോർ ഇന്ത്യാസ് ഡവലപ്പിംഗ് എക്കോണമിയും(STRIDE) സംയുക്തമായി ''നിയമവും സാമൂഹിക പരിവർത്തനവും- സമകാലിക പ്രശ്നങ്ങൾ'' എന്ന വിഷയത്തിൽ ഒരു പതിമൂന്നു ദിവസത്തെ ഓൺലൈൻ സർട്ടിഫിക്കറ്റ് കോഴ്സ് നടത്തി. 2023 ഒക്ടോബർ 9 മുതൽ 21 വരെ ഷെഡ്യൂൾ ചെയ്ത കോഴ്സ് വൈകുന്നേരം 7 മണി മുതൽ 8.30 മണി വരെ ഗൂഗിൾ പ്ലാറ്റ് ഫോം വഴിയാണ് നടത്തിയത്. ബാഗ്ലൂർ, നാഷ്ണൽ ലോ സ്കൂൾ മുൻ വൈസ് ചാൻസിലർ പ്രൊഫ.(ഡോ.) ജി. മോഹൻ ഗോപാൽ സർട്ടിഫിക്കറ്റ് കോഴ്സിന്റെ ഉദ്ഘാടനം നിർവ്വ

ഹിച്ചു. തുടർന്ന് ''ഡികോഡിംഗ് ഇ.ഡബ്ല്യു.എസ് റിസർവേഷൻ'' എന്ന വിഷയത്തിൽ ക്ലാസ്സ് എടുത്തു. യു.ജി.സി സ്ട്രൈഡ് കോ- ഓർഡിനേറ്റർ പ്രൊഫ.ഡോ.അഭിലാഷ് ബാബു അദ്ധ്യക്ഷത വഹിച്ച ചടങ്ങിൽ ഡിപ്പാർട്ട്മെന്റ് ഓഫ് ലൈഫ് ലോങ്ങ് ലേണിംഗ് ആൻഡ് എക്സ്റ്റൻഷൻ വകുപ്പ് മേധാവി പ്രൊഫ.(ഡോ.)ബിസ്മി ഗോപാലകൃഷ്ണൻ സംസാരിച്ചു. തുർന്നുള്ള ദിവസങ്ങളിൽ പ്രൊഫ.ഡോ. ചിന്താനന്ത റെഡി എസ്.പട്ടീൽ, പ്രൊഫ.ഡോ.കെ.ബി കെംപെ ഗൗഡ, പ്രൊഫ.(ഡോ.)രഘുനാഥ റെഡി, ശ്രീമതി.പൂർണിമ ദേവരമണി, പ്രൊഫസർ ഡോ. ഗിരി ശങ്കർ എസ്.എസ്, ഡോ.കവിതാ ചാലയ്ക്കൽ, അർജുൻ ഫിലിപ്പ് ജോർജ്, ഡോ.ശ്രീദിപ് നമ്പ്യാർ, ഡോ.ജാസ്മിൻ അലക്സ്, പൂർണിമ ജോഷി, പ്രൊഫ.(ഡോ.) പത്മാവതി മഞ്ചിക്കന്തി, പ്രൊഫ.(ഡോ.)സുബിർ കെ. ഭട്ട്നഗർ എന്നിവർ വിവിധ വിഷയങ്ങളിൽ ക്ലാസ്സുകളെടുത്തു.



<u>ലോക മാനസികാരോഗ്യ ദിന പരിപാടി</u>

ലോക മാനസികാരോഗ്യ ദിനവുമായി ബന്ധപ്പെട്ട് മഹാത്മാഗാന്ധി സർവ്വകലാശാല ഡിപ്പാർട്ട്മെന്റ് ഓഫ് ലൈഫ് ലോങ്ങ് ലേണിംഗ് ആൻഡ് എക്സ്റ്റൻഷൻ 2023 ഒക്ടോബർ 14 ന് ''ഇമോഷൻസ്'' എന്ന വിഷയത്തിൽ പ്രോഗ്രാം നടത്തി.

<u>പരരക്ഷ (സഞ്ജീവനി)</u>

മഹാത്മാഗാന്ധി സർവ്വകലാശാല ഡിപ്പാർട്ട്മെന്റ് ഓഫ് ലൈഫ് ലോങ്ങ് ലേണിംഗ് ആൻഡ് എക്സ്റ്റൻഷനും സ്കൂൾ ഓഫ് ജന്റർ സ്റ്റഡീസും നാഷണൽ സർവ്വീസ് സ്കീം ക്യാമ്പസ് യൂണിറ്റും(69 & 209) , ദയാ ഹോസ്പിറ്റൽ തൃശ്ശൂരും ചേർന്ന് സംയുക്തമായി 2023 ഒക്ടോബർ 19 ന് അത്യാഹിത ഘട്ടങ്ങളിലെ പ്രാഥമിക പരിചരണ പരിശീലന ക്ലാസ്സായ ''പരരക്ഷ'' സംഘടിപ്പിച്ചു. പരിപാടിയുടെ ഉദ്ഘാടനം മഹാത്മാഗാന്ധി സർവ്വകലാശാല വൈസ് ചാൻസിലർ പ്രൊഫ.ഡോ.സി.ടി.അരവിന്ദകുമാർ നിർവ്വഹിച്ചു. തൃശ്ശൂർ ദയാ ഹോസ്പിറ്റൽ മെഡിക്കൽ സൂപ്ര ഡോ.ബ്രഹ്മപുത്രൻ പരിപാടിയിൽ അധ്യക്ഷ പ്രസംഗം നടത്തി. വകുപ്പ് മേധാവി പ്രൊഫ.(ഡോ.)ബിസ്മി ഗോപാലകൃഷ്ണൻ, സ്കൂൾ ഓഫ് ജന്റർ സ്റ്റ

ഡീസ് ഡയറക്ടർ ഡോ.ആരതി പി.എം, സി.എ. അബ്ദുൾ ബഷീർ, വിദ്യാർത്ഥി പ്രതിനിധി റോപ്സൺ ചീരൻ എന്നിവർ പരിപാടിയിൽ സംസാരിച്ചു. തുടർന്ന് നടന്ന പരിശീലന ക്ലാസ്സിൽ സർവ്വകലാശാലയിലെ വിവിധ പഠന വകുപ്പിലെ വിദ്യാർത്ഥികൾ പങ്കെടുത്തു.



ആർട്ട് ഓഫ് ഹാപ്പിനസ്സ് ശില്പശാല

സർട്ടിഫിക്കറ്റ് പ്രോഗ്രാം ഇൻ ആർട്ട് ഓഫ് ഹാപ്പിനസ്സിന്റെ ഭാഗമായി 2023 നവംബർ 05 ന് ഡോ. അലക്സാ ർ ജോക്കബ് ''സന്തോഷത്തിലേക്കുള്ള വഴി -തത്ത്വചിന്തകൾ ജീവിത അനുഭവങ്ങളിലൂടെ'' എന്ന വിഷയത്തിൽ പ്രത്യേക പ്രഭാഷണം നടത്തി.

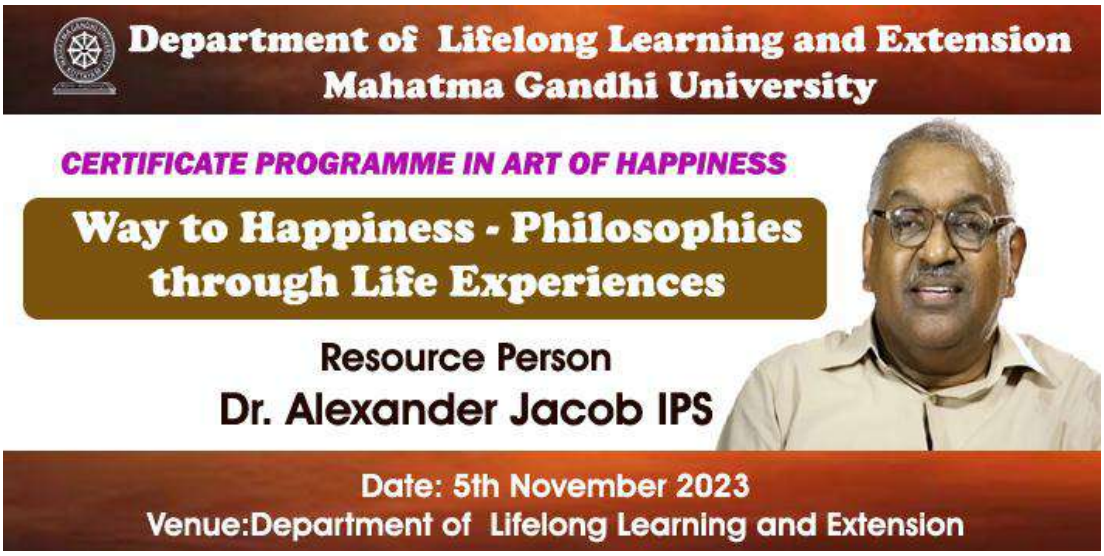

അനുബന്ധം 1

വാർഷിക റിപ്പോർട്ട് 2023

(സർവകലാശാലാ സ്കൂൾ/ഡിപ്പാർട്ട്മെന്റ്/സെന്ററുകൾക്ക് ബാധകം)

സ്കൂൾ/ഡിപ്പാർട്ട്മെന്റ്/സെന്ററിന്റെ പേര് (സ്റ്റാറ്റ്യൂട്ടറി ആണോ)	സ്കൂൾ ഓഫ് മാത്തമാറ്റിക്സ് ആൻഡ് സ്റ്റാറ്റിസ്റ്റിക്സ്, **സ്റ്റാറ്റ്യൂട്ടറി** ഡിപ്പാർട്മെന്റ്
വിലാസം	രവീന്ദ്രസരോവരത്തിന് സമീപം, മഹാത്മാ ഗാന്ധി സർവകലാശാല, പ്രിയദർശിനി ഹിൽസ്. **കോട്ടയം** 686560
ബന്ധപ്പെടേ നമ്പർ, ഇ - മെയിൽ, അഡ്രസ്സ്	8921609303 sms@mgu.ac.in
വകുപ്പ് മേധാവി	പ്രൊഫ. (ഡോ.) കെ. കെ. ജോസ്
ബന്ധപ്പെടേ ഫോൺനമ്പറും ഇ- മെയിൽ വിലാസവും (വകുപ്പ് മേധാവി/ കോഡിനേറ്റർ)	8921609303 (വകുപ്പ് മേധാവി) kkjstc@gmail.com

ഫാക്കൽറ്റി അംഗങ്ങൾ

പേര്	ഔദ്യോഗിക പദവി	യോഗ്യത	സ്പെഷ്യലൈസേഷൻ	ഫോൺ നമ്പറും ഇ - മെയിൽ വിലാസവും
1) ഡോ. അജിത ശശി	ഗസ്റ്റ് ഫാക്കൽറ്റി (കരാർ നിയമനം)	Ph.D.	Statistics	ajitha_karthi@yahoo.co.in
2) ശ്രീമതി. ബെറ്റീന കുര്യൻ	ഗസ്റ്റ് ഫാക്കൽറ്റി (കരാർ നിയമനം)	M.Phil.	Statistics	beteenakurian@gmail.com
3) ഡോ. മെറിൻ ജോസ്	ഗസ്റ്റ് ഫാക്കൽറ്റി (കരാർ നിയമനം)	Ph.D.	Mathematics	merinjmary@ gmail.com
4) ശ്രീമതി. വാസന്തി	ഗസ്റ്റ് ഫാക്കൽറ്റി (കരാർ	NET	Mathematics	vasanthyv95@gmail.com

വി	നിയമനം)			
5) ശ്രീമതി. ആതിര വത്സൻ	ഗസ്റ്റ് ഫാക്കൽറ്റി (കരാർ നിയമനം)	M.Sc.	Mathematics	athiravalsannv97@gmail.com
6) ശ്രീമതി. ഫാത്തിമ കലാം മഠത്തിൽ	ഗസ്റ്റ് ഫാക്കൽറ്റി (കരാർ നിയമനം)	M.Sc.	Mathematics	Fathimakalam7@gmail.com
7) ഡോ. ആർ ശ്രീകുമാർ	കോ-ഓർഡിനേറ്റർ ഡിപ്പാർട്മെന്റ് ഓഫ് മാത്തമാറ്റിക്സ്)	Ph.D.	Mathematics	dr.r.sreekumar@gmail.com

കോഴ്സുകളും സീറ്റുകളുടെ എണ്ണവും (2023)

(എ). ബിരുദാനന്തര ബിരുദതലം (പി. ജി.)

പ്രോഗ്രാം	സെമ./വർഷം	സീറ്റുകളുടെ എണ്ണം	പ്രവേശനം കിട്ടിയ വിദ്യാർത്ഥികൾ		ജയിച്ച വിദ്യാർത്ഥികൾ		വിജയ ശതമാനം
			പുരു.	സ്ത്രീ.	പുരു.	സ്ത്രീ.	
എം.എസ്.സി മാത്തമാറ്റിക്സ്	2023-2025	20	3	3			
എം.എസ്.സി സ്റ്റാറ്റിസ്റ്റിക്സ്	2023-2025	20	4	11			

ലൈബ്രറി

പുസ്തകങ്ങളുടെ എണ്ണം	ജേർണലുകളുടെ എണ്ണം	ആനുകാലികങ്ങളുടെ എണ്ണം	2023 –ൽ വാങ്ങിയ പുസ്തകങ്ങളുടെ എണ്ണം
37	0	0	2023'ൽ പുസ്തകങ്ങൾ ഒന്നും തന്നെ വാങ്ങിയിട്ടില്ല

മറ്റു വിവരങ്ങൾ

ലഭിച്ച ഗ്രാന്റുകൾ (ഫ ിംഗ് ഏജൻസിയുടെ പേരും മറ്റു വിവരങ്ങളും)	
പേറ്റന്റുകളുടെ വിവരങ്ങൾ	
സെമിനാർ/കോൺഫറൻസ്/വർക്ക്ഷോപ്പുകൾ/സിംപോസിയം/സ്ഥാപനം നടത്തിയ പ്രോജക്ടുകൾ	മാത്തമാറ്റിക്സ് ദിന സെമിനാർ (1 ദിവസം).

(പ്രധാന കാര്യപരിപാടികളും അവയുടെ ഫോട്ടോയും)	  സ്റ്റാറ്റിസ്റ്റിക്സ് ദിന സെമിനാർ (1 ദിവസം).   Indian Society for Medical Statistics, 41st Annual National Conference 2023, 4-ദിന സെമിനാർ/വർക്ക്ഷോപ്

	  

കുറിപ്പ്: താങ്കളുടെ സ്ഥാപനത്തെ സംബന്ധിച്ച് പ്രസക്തമായ വിവരങ്ങൾ ബന്ധപ്പെട്ട കോളങ്ങളിൽ പൂരിപ്പിക്കുകയും, വിവരങ്ങൾ രേഖപ്പെടുത്താൻ ഇല്ലാത്ത കോളങ്ങൾ ഒഴിവാക്കുകയും ചെയ്യുക.

അനുബന്ധം 1

വാർഷിക റിപ്പോർട്ട് 2023

(സർവകലാശാലാ സ്കൂൾ/ഡിപ്പാർട്ട്മെന്റ്/സെന്ററുകൾക്ക് ബാധകം)

സ്കൂൾ/ഡിപ്പാർട്ട്മെന്റ്/സെന്ററിന്റെ പേര് (സ്റ്റാറ്റ്യൂട്ടറി ആണോ)	സ്കൂൾ ഓഫ് ആർട്ടിഫിഷ്യൽ ഇന്റലിജൻസ് ആൻഡ് റോബോട്ടിക്സ്
വിലാസം	സ്കൂൾ ഓഫ് ആർട്ടിഫിഷ്യൽ ഇന്റലിജൻസ് ആൻഡ് റോബോട്ടിക്സ്, റൂം നമ്പർ 514, കോൺവെർഗെൻസ് അക്കാഡെമിയ കോംപ്ലക്സ്,
ബന്ധപ്പെടേ നമ്പർ, ഇ - മെയിൽ, അഡ്രസ്സ്	sair@mgu.ac.in ,9446459644
വകുപ്പ് മേധാവി	പ്രൊഫ (ഡോ) ബിന്ദു വി ആർ
ബന്ധപ്പെടേ ഫോൺനമ്പറും ഇ-മെയിൽ വിലാസവും (വകുപ്പ് മേധാവി/ കോഡിനേറ്റർ)	9446459644, binduvr@mgu.ac.in

ഫാക്കൽറ്റി അംഗങ്ങൾ

പേര്	ഔദ്യോഗിക പദവി	യോഗ്യത	സ്പെഷ്യലൈ സേഷൻ	ഫോൺ നമ്പറും ഇ - മെയിൽ വിലാസവും
ജിസി ലിസ് ജോസ്	അസി പ്രൊഫ കോൺട്രാക്ട്	എം ടെക് , നെറ്റ്	കമ്പ്യൂട്ടർ സയൻസ്	jissyliz@gmail.com 9496723863
പ്രിൻസി രാജ്	,,		കമ്പ്യൂട്ടർ ആൻഡ് ഇൻഫർമേഷൻ സയൻസ്	princyraj1@gmail.com 9744447554
ഡോ ദീപ വി	,,	പി ച്ച് ഡി	മെഷീൻ ലേർണിംഗ്	9061718885 deepasuru@gmail.com

കോഴ്സുകളും സീറ്റുകളുടെ എണ്ണവും (2023)

(എ). ബിരുദാനന്തര ബിരുദതലം (പി. ജി.)

പ്രോഗ്രാം	സെമ./വർഷം	സീറ്റുകളുടെ എണ്ണം	പ്രവേശനം കിട്ടിയ വിദ്യാർത്ഥികൾ		ജയിച്ച വിദ്യാർത്ഥികൾ		വിജയ ശതമാനം
			പുരു.	സ്ത്രീ.	പുരു.	സ്ത്രീ.	
ആർട്ടിഫിഷ്യൽ ഇന്റലിജൻസ് ആൻഡ് മെഷീൻ ലേർണിംഗ്	4	12	9	3	3	2	100%

(ബി) എം. ഫിൽ

സ്പെഷ്യലൈസേഷൻ	സീറ്റുകളുടെ എണ്ണം	പ്രവേശനം കിട്ടിയ വിദ്യാർത്ഥികൾ		ജയിച്ച വിദ്യാർത്ഥികൾ		വിജയ ശതമാനം
		പുരു.	സ്ത്രീ.	പുരു.	പുരു.	
ബാധകമല്ല						

(സി). പി. എച്ച്.ഡി.

2023 – ൽ പി.എച്ച്.ഡി. യ്ക്ക് രജിസ്റ്റർ ചെയ്ത ഗവേഷണ വിദ്യാർത്ഥികളുടെ പേര്	ഗൈഡിന്റെ പേര് (ഫോൺ നം.)	വിഷയം/സ്പെഷ്യലൈസേഷൻ	കോഴ്സ് വർക്ക് വിവരങ്ങൾ	മറ്റു വിശദാംശങ്ങൾ
ബാധകമല്ല				
2023 – ൽ പി.എച്ച്.ഡി. അവാർഡ് ചെയ്ത ഗവേഷണ വിദ്യാർത്ഥികളുടെ പേര്				
ബാധകമല്ല				

ലൈബ്രറി

പുസ്തകങ്ങളുടെ എണ്ണം	ജേർണലുകളുടെ എണ്ണം	ആനുകാലികങ്ങളുടെ എണ്ണം	2023 –ൽ വാങ്ങിയ പുസ്തകങ്ങളുടെ എണ്ണം
25	0	0	

മറ്റു വിവരങ്ങൾ

ലഭിച്ച ഗ്രാന്റുകൾ (ഫ ിംഗ് ഏജൻസിയുടെ പേരും മറ്റു വിവ രങ്ങളും)	**State Plan Fund** **Rs. 80 lakhs for Robotics Lab**
പേറ്റന്റുകളുടെ വിവരങ്ങൾ	
സെമിനാർ/കോൺഫറൻസ്/വർക്ക്ഷോപ്പു കൾ/സിംപോസിയം/സ്ഥാപനം നടത്തിയ പ്രോജക്ടുകൾ (പ്രധാന കാര്യപരിപാടികളും അവയുടെ ഫോട്ടോയും)	**Annexure 1**
ദേശീയ/അന്തർദേശീയ അവാർഡുകൾ	
അക്കാദമിക ഗവേഷണ മേഖലയിൽ കൈവ രിച്ച നേട്ടങ്ങൾ (ചെറു കുറിപ്പ് സഹിതം)	**Vishnu V C** നാഷണൽ എഡ്യൂക്കേഷൻ ടെസ്റ്റ് പാസ്സായി(2022)
വിദ്യാർത്ഥികളുടെ കലാ/കായിക മറ്റു നേട്ട ങ്ങൾ (ചെറു കുറിപ്പ് സഹിതം)	
ക്യാമ്പസ് റിക്രൂട്ട്മെന്റ്/ വിദ്യാർത്ഥി നിയമനം	**Annexure 1**
അക്കാദമിക പ്രോഗ്രാമുകളു ടെ സംക്ഷിപ്ത വിവരങ്ങൾ (ഫോട്ടോ ഉൾപ്പെടെ)	School of Artificial Intelligence and Robotics was established by the University with a vision to meet the growing demands of trained professionals and scientists in the field of Artificial Intelligence and Robotics. The school also envisions to promote academic research in specialized areas like vision intelligence, speech and language processing, big data analytics and robotics by establishing specialized labs and workstations equipped with, high-end computing and supporting facilities. The **M Sc programme in Artficial Intelligence and Machine Learning** offered by the School aims to impart theoretical and practical knowledge in the specialized area of Artificial Intelligence and expose students to new, much sought-after skills and up-to-date areas of research. Recent technological advances are incorporated into the programme by developing novel interdisciplinary approaches and subject areas.

കുറിപ്പ്: താങ്കളുടെ സ്ഥാപനത്തെ സംബന്ധിച്ച് പ്രസക്തമായ വിവരങ്ങൾ ബന്ധപ്പെട്ട കോളങ്ങ ളിൽ പൂരിപ്പിക്കുകയും, വിവരങ്ങൾ രേഖപ്പെടുത്താൻ ഇല്ലാത്ത കോളങ്ങൾ ഒഴിവാക്കുകയും ചെയ്യു ക.

ANNEXURE 1

Programmes/ Workshops/ Seminars Organized by SAIR

EUNOIA 2023

The students of the school actively participated in EUNOIA 2023 – conducted on 17th to 19th January 2023





Exhibition : "Ente Keralam"

The students of School of Artificial Intelligence and Robotics actively participated in "Ente Keralam" exhibition (15 May 2023 – 19 May 2023), organised in connection with the second anniversary of Kerala government, at Kottayam.



Two days FDP on GPU Programming and Distributed Deep Learning with Pytorch

School of Artificial Intelligence and Robotics in association with School of Computer Sciences, conducted two days (7th and 8th November 2023) FDP on GPU programming and distributed deep learning with Pytorch. The Resource person was Mr. Mahesh C, Assistant

Professor, FISAT, who is specialized in design of deep learning systems – GPGPU clustering, Robotics and IoT.



Exhibition at KEEMS

School of Artificial Intelligence and Robotics and School of Computer Sciences arranged a stall as part of exhibition "KEEMS SACE -Science, Arts, Cultural Exhibition", on 23 -25 November 2023, organized by KE school Mannanam.



Placement Details 2023

Sl. No.	Name of the Student	Name of Organization
1	VISHNU V C	Tata Consultancy Services
2	MAISA VEERAN T P	AMC Bangalore University
3	SAMVITH S NAIR	UST Global

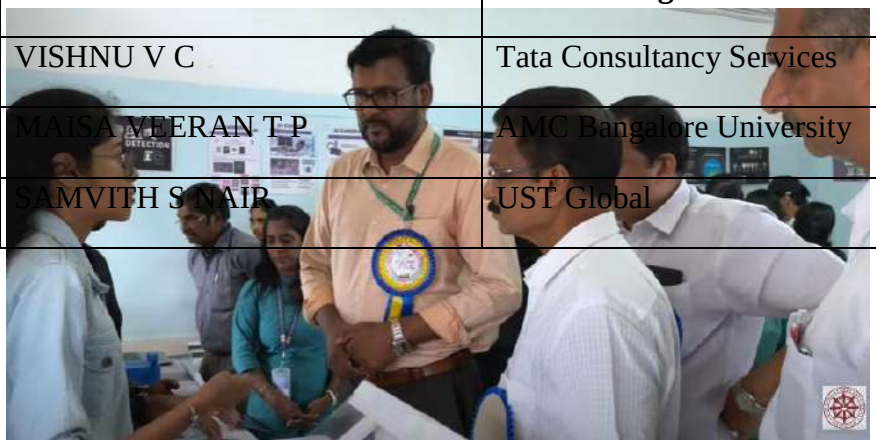

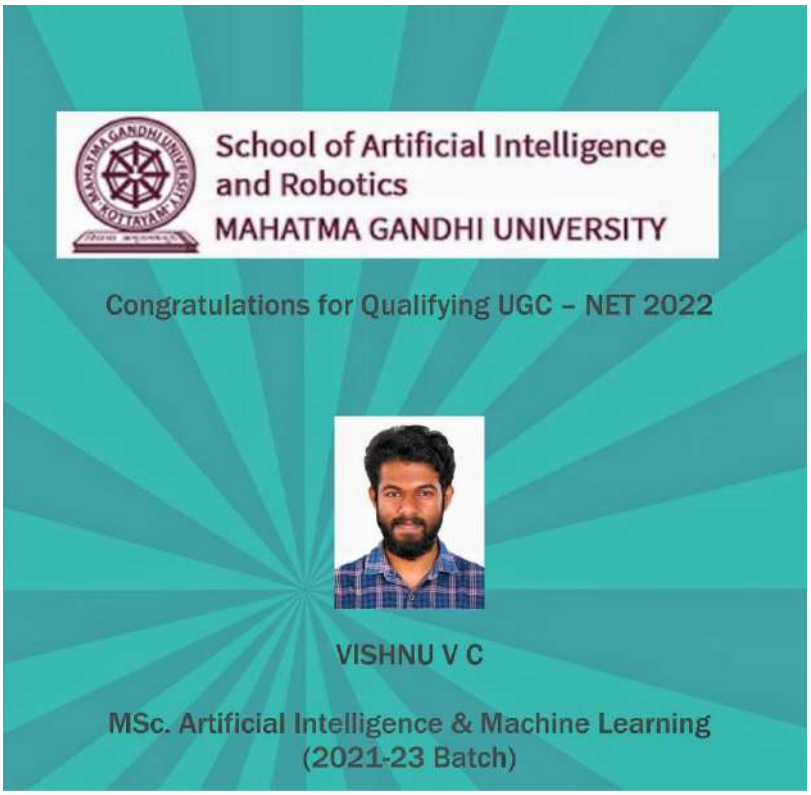

വാർഷിക റിപ്പോർട്ട് 2023

(സർവകലാശാലാ സ്കൂൾ/ഡിപ്പാർട്ട്മെന്റ്/സെന്ററുകൾക്ക് ബാധകം)

സ്കൂൾ/ഡിപ്പാർട്ട്മെന്റ്/സെന്ററിന്റെ പേര് (സ്റ്റാറ്റ്യൂട്ടറി ആണോ)	സ്കൂൾ ഓഫ് നാനോസയൻസ് ആന്റ് നാനോടെക്നോളജി
വിലാസം	റും.നമ്പർ 302, കൺവേർജൻസ് അക്കാദമിയ കോംപ്ലക്സ് , മഹാത്മഗാന്ധി യൂണിവേഴ്സിറ്റി, കോട്ടയം
ബന്ധപ്പെടേ നമ്പർ, ഇ - മെയിൽ, അഡ്രസ്സ്	04812733391, snsnt@mgu.ac.in
വകുപ്പ് മേധാവി	**പ്രൊഫസർ ഡോ.സാബു തോമസ്**
ബന്ധപ്പെടേ ഫോൺനമ്പറും ഇ-മെയിൽ വിലാസവും (വകുപ്പ് മേധാവി/ കോഡിനേറ്റർ)	9447223452,sabuthomas@mgu.ac.in

ഫാക്കൽറ്റി അംഗങ്ങൾ

പേര്	ഔദ്യോഗിക പദവി	യോഗ്യത	സ്പെഷ്യലൈസേഷൻ	ഫോൺ നമ്പറും ഇ - മെയിൽ വിലാസവും
1.ഡോ.ശ്രീകല. എം.എസ്.	ജോയിന്റ് ഡയറക്ടർ	AvH & JSPS Fellow	Renewable Polymer nano composites, Biopolymers, Biodegradable macro,micro and nano 'green' composites, polymer foams	9446866088 sreekalams@mgu.ac.in
2.ഡോ.കെ.പി. ജയചന്ദ്രൻ	അസിസ്റ്റന്റ് പ്രൊഫസർ	MSc. pH.D. Postdoc from Taiwan and Portugal	Computational Physics, Mathematical Homogenisation,Multiferroics, Piezoelectrics,Nonlinear elasticity	9562789712, 9188606223 kpjayachandran@mgu.ac.in

3.ഡോ.സാജു ജോസഫ്	അസിസ്റ്റന്റ് പ്രൊഫസർ	M.Sc.,Ph.D,Postdoc from USA ,Saudi Arabia & IIUCNN	Theoretical & Computational Chemistry	8281915276 psajujoseph@gmail.com
4.ഡോ.ജോഷി. കെ.എസ്	അസിസ്റ്റന്റ് പ്രൊഫസർ	M.Sc.,M.Phil.,Ph.D,Postdoc from China & Qatar	Biomedicine,nanofertilizer	9447709276 Joshyk.s@gmail.com
5. ഡോ. രാജി.വി	അസിസ്റ്റന്റ് പ്രൊഫസർ	Ph.D in Bio Chemistry	Bionanomedicine	9447712540 rakhiraj09@gmail.com
6.ഡോ. പ്രമോദ്.കെ	അസിസ്റ്റന്റ് പ്രൊഫസർ	M.Sc.,M.Phil,pH.D,Postdoc from IIT Madras	Organic/Polymer electronic devices (MEMS,Memory, &Sensors)	944953087, 6374609082 pramod.k145@gmail.com
7.ഡോ. രഹ്ന പി. ഉമ്മർ	അസിസ്റ്റന്റ് പ്രൊഫസർ	M.Sc.,M.Phil,pH.D,Postdoc from CUSAT	Green Polymer nanocomposites,Sensors,water purification,EMI shielding, Biomedical applications.	9746237388 rehanapummer@gmail.com
8.ഡോ. ഹരികൃഷ്ണൻ പുളിക്കൽ പ്പറമ്പിൽ	അസിസ്റ്റന്റ് പ്രൊഫസർ	Ph.D.	Green nanocomposites,self-healing,novel fibres,food packaging and recycling of polymers	9496544407 harikris00@gmail.com
9.ഡോ. പാർവ്വതി രാഥാകൃഷ്ണൻ	അസിസ്റ്റൻറ് പ്രൊഫസർ	M.Sc,M.Phil,PhD, UGC-NET	1D nanostructures, Polymer nanofibres,nanophosphors,quantum dots	9846425306 parvathyvrindha@gmail.com
10.ഡോ. ദീപ ബി	Visiting Faculty	Ph.D		7909176064 deepagkg@gmail.com
11.Ms.R.Divyasree	അസിസ്റ്റന്റ് പ്രൊഫസർ	M.Sc,	Nanocomposites,Bio-Nano Fertilizers	9629846368 divyasree703@gmail.com
12.Mrs.Sinjumol K Rajan	അസിസ്റ്റന്റ് പ്രൊഫസർ	M.Sc,M.Phil,CSIR UGC-NET	E-Nose,Gas sensors,1D &2D Nanomaterials,Thin Films,Machine ;Learning	9447978435 k.r.sinju@gmail.com
13.Mr.Manoj Mohan	അസിസ്റ്റന്റ് പ്രൊഫസർ	M.Sc,M.Phil	Nanomagnetism,Multiferroics,Thin films,Crystallography	9995108534 manoj.mohan87@gmail.com

കോഴ്സുകളും സീറ്റുകളുടെ എണ്ണവും (2023)

(എ). ബിരുദാനന്തര ബിരുദതലം (പി. ജി.)

പ്രോഗ്രാം	സെമ./ വർഷം	സീറ്റുകളുടെ എണ്ണം	പ്രവേശനം കിട്ടിയ വിദ്യാർത്ഥികൾ		ജയിച്ച വിദ്യാർത്ഥികൾ		വിജയ ശതമാനം
			പുരു.	സ്ത്രീ.	പുരു.	സ്ത്രീ.	
1.M.Tech Nanoscience and Technology	2023	4	0	4	1st semester examination on going	1st semester examination on going	1st semester examination on going
2.M.Sc. Physics (Nanoscience and Nanotechnology)		6	2	4	,,	,,	,,
3.M.Sc.Chemistry (Nanoscience and Nanotechnology)		10	4	6	,,	,,	,,
2.M.Sc. Physics (Nanoscience and Nanotechnology)-joint programme		6	3	3	,,	,,	,,
3.M.Sc.Chemistry (Nanoscience and Nanotechnology)-joint programme		10	3	7	,,	,,	,,

(ബി) എം. ഫിൽ - Nil

സ്പെഷ്യലൈസേഷൻ	സീറ്റുകളുടെ എണ്ണം	പ്രവേശനം കിട്ടിയ വിദ്യാർത്ഥികൾ		ജയിച്ച വിദ്യാർത്ഥികൾ		വിജയ ശതമാനം
		പുരു.	സ്ത്രീ.	പുരു.	പുരു.	

(സി). പി. എച്ച്.ഡി. - 3

2023 – ൽ പി.എച്ച്.ഡി. യ്ക്ക് രജിസ്റ്റർ ചെയ്ത ഗവേഷണ വിദ്യാർത്ഥികളുടെ പേര്	ഗൈഡിന്റെ പേര് (ഫോൺ നം.)	വിഷയം/സ്പെഷ്യലൈസേഷൻ	കോഴ്സ് വർക്ക് വിവരങ്ങൾ	മറ്റു വിശദാംശങ്ങൾ

1.Muntadher Mazin Abdulkareem Al Abbasi 2.Aryamol K S 3.Sangeetha K Chinnan	Dr.Sreekala M S Dr.Sreekala M S Dr.Leji Latheef	Nanoscience Nanoscience and Nanotechnology Chemistry(Nanoscience and Nanotechnology)	Starting w.e.f 15/01/2024 Starting w.e.f 15/01/2024 Starting w.e.f 15/01/2024	--- --- part time. Co-guide - Dr.Sreekala M S
2023 – ൽ പി.എച്ച്.ഡി. അവാർഡ് ചെയ്ത ഗവേഷണ വിദ്യാർത്ഥികളുടെ പേര്				
NIL				

ലൈബ്രറി

പുസ്തകങ്ങളുടെ എണ്ണം	ജേർണലുകളുടെ എണ്ണം	ആനുകാലികങ്ങളുടെ എണ്ണം	2023 –ൽ വാങ്ങിയ പുസ്തകങ്ങളുടെ എണ്ണം
25	-	-	25

മറ്റു വിവരങ്ങൾ

ലഭിച്ച ഗ്രാന്റുകൾ (ഫിംഗ് ഏജൻസിയുടെ പേരും മറ്റു വിവരങ്ങളും)	**2**
പേറ്റന്റുകളുടെ വിവരങ്ങൾ	**3**
സെമിനാർ/കോൺഫറൻസ്/വർക്ക്ഷോപ്പുകൾ/സിംപോസിയം/സ്ഥാപനം നടത്തിയ പ്രോജക്ടുകൾ (പ്രധാന കാര്യപരിപാടികളും അവയുടെ ഫോട്ടോയും)	**സെമിനാർ 14** **കോൺഫറൻസ് 2** **വർക്ക്ഷോപ്പ 1**
ദേശീയ/അന്തർദേശീയ അവാർഡുകൾ	**-**
അക്കാദമിക ഗവേഷണ മേഖലയിൽ കൈവരിച്ച നേട്ടങ്ങൾ (ചെറു കുറിപ്പ് സഹിതം)	**അക്കാദമിക - FOREIGN INTERNSHIP -15**
വിദ്യാർത്ഥികളുടെ കലാ/കായിക മറ്റു നേട്ടങ്ങൾ (ചെറു കുറിപ്പ് സഹിതം)	**-**

ക്യാമ്പസ് റിക്രൂട്ട്മെന്റ്/ വിദ്യാർത്ഥി നിയമനം	**1**
അക്കാദമിക പ്രോഗ്രാമുകളുടെ സംക്ഷിപ്ത വിവരങ്ങൾ (ഫോട്ടോ ഉൾപ്പെടെ)	**Seperate file attached in e-mail**

കുറിപ്പ്: താങ്കളുടെ സ്ഥാപനത്തെ സംബന്ധിച്ച് പ്രസക്തമായ വിവരങ്ങൾ ബന്ധപ്പെട്ട കോളങ്ങളിൽ പൂരിപ്പിക്കുകയും, വിവരങ്ങൾ രേഖപ്പെടുത്താൻ ഇല്ലാത്ത കോളങ്ങൾ ഒഴിവാക്കുകയും ചെയ്യുക.

SNSNT Other Details

Grants Received

Indo–French Centre for the Promotion of Advanced research (CEFIPRA) Project
"Single Crystalline Perovskite Solar Cells"
Manpower: Dr. Mano Balaji Gandhi (Research Associate)

Project duration: 2 years

Project period: January 2023–January 2025

High performance hybrid piezoelectric/pyroelectric nanogenerator based on hybrid fillers – Apollo Project

Principal investigator	**Dr. Sreekala M S** (Associate Professor, School of Chemical Sciences & Joint Director, School of Nanoscience and Nanotechnology (SNSNT) & International and Inter University Centre for Nanoscience and Nanotechnology (IIUCNN))
Co-Principal investigator	**Prof. (Dr.) Sabu Thomas** (Director, School of Energy Materials, SNSNT & IIUCNN)
Co-Principal investigator	**Dr. Pramod K** (Assistant Professor, School of Nanoscience and Nanotechnology)

Student Progression

Internship in International institutions



Amitha james (Diekin University., Australia

Jithin Paul (University of Lorraine, France)

Afsal M. Sali (University of Lorraine, France)

Aben Regi Abraham (University of Iasi, Romania)









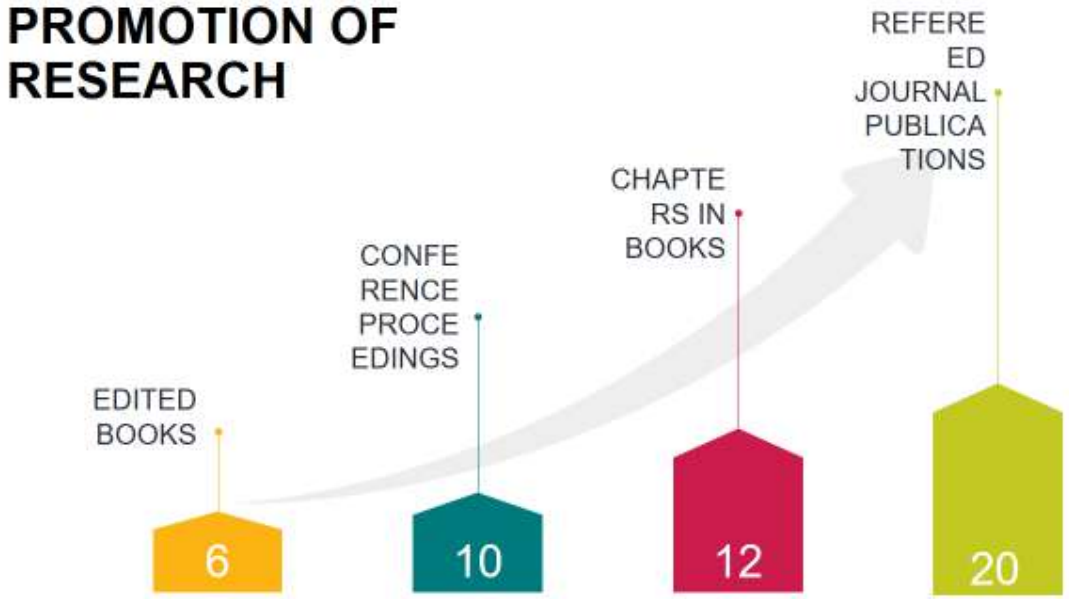

Patent Details

- Biodegradable, Biocompatible Wound Healing Dressing Film and ointment from the Biocomposite of Marine Origin, Indian Patent application: 840/DEL/2013, M. Kurup and Sabu Thomas.
- A polymer Nanocomposite, Process And Application there-of ,WIPO Publication number: WO2016142848 A1, Publication date: Sep 15, 2016, and Indian patent Application No: 638/DEL/2015 Mohammed Arif P, Sabu Thomas, Nandakumar Kalarikkal.
- Method for improving the comparative tracking index of polymer composites, Indian patent Application No:4239/CHE/2014, Harinarayanan Puliyalil, Uros Cvelbar, MiranMozetic, Sabu Thomas.



Expert Talks













Extension Activities



Open day



IV @ CECRI



Hands-on Training Programme @ RRII



RIT Pampady



UC College Aluva



Eunoia

ICAMS 2023





NanoFest 2023

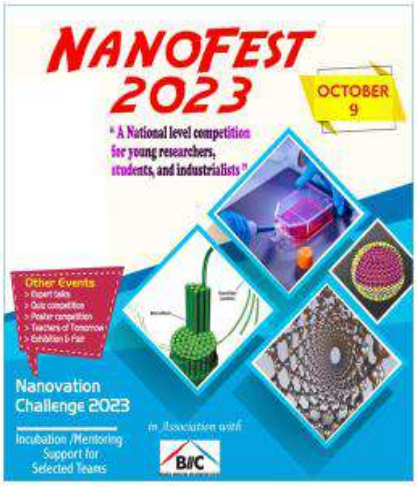



Summary

Total registrations: 200
Event participants: 83
Poster competition: 17
Quiz teams: 13
Nano Innovation Challenge: 8



Winner Nano Innovation Challenge

IPR Awareness Seminar









വാർഷിക റിപ്പോർട്ട് 2023

(സർവകലാശാലാ സ്കൂൾ/ഡിപ്പാർട്ട്മെന്റ്/സെന്ററുകൾക്ക് ബാധകം)

സ്കൂൾ/ഡിപ്പാർട്ട്മെന്റ്/സെന്ററിന്റെ പേര് (സ്റ്റാറ്റ്യൂട്ടറി ആണോ)	സ്കൂൾ ഓഫ് എനർജി മെറ്റീരിയൽസ്
വിലാസം	റും.നമ്പർ 302, കൺവേർജൻസ് അക്കാദമിയ കോംപ്ലക്സ് , മഹാത്മഗാന്ധി യൂണിവേഴ്സിറ്റി, കോട്ടയം
ബന്ധപ്പെടേ നമ്പർ, ഇ - മെയിൽ, അഡ്രസ്സ്	04812733391, sem@mgu.ac.in
വകുപ്പ് മേധാവി	**പ്രൊഫസർ ഡോ.സാബു തോമസ്**
ബന്ധപ്പെടേ ഫോൺനമ്പറും ഇ-മെയിൽ വിലാസവും (വകുപ്പ് മേധാവി/ കോഡിനേറ്റർ)	9447223452,sabuthomas@mgu.ac.in

ഫാക്കൽറ്റി അംഗങ്ങൾ

പേര്	ഔദ്യോഗിക പദവി	യോഗ്യത	സ്പെഷ്യലൈസേഷൻ	ഫോൺ നമ്പറും ഇ - മെയിൽ വിലാസവും
1.പ്രൊഫ. അനിത. സി. കുമാർ	ജോയിന്റ് ഡയറക്ടർ	Ph.D in Polymer Science	Polymeric Materials,Hydrogels, Florescence Spectroscopy	8185998052 anithackumar@mgu.ac.in
2.ഡോ. ടിറ്റി ടിക്സൺ അസോസിയേറ്റ് പ്രൊഫസർ	അസിസ്റ്റന്റ് ഡയറക്ടർ	Ph.D	Materials of Energy conversion (Fuel cells) and storage (Li,Na,Mg ion Batteries,Metal(Zn,Fe) air batteries.Operando diagnostics of Energy storage and conversion devices using Synchroton based X ray absorption and Emission Spectroscopy	9400244084 ditty.dixon@gmail.com

2.ഡോ.വിവേക്.എസ്	അസിസ്റ്റൻറ് പ്രൊഫസർ	Ph.D.in Material Science	Magnetic nanoparticles	8281343114 viveksudersan@gmail.com
3.ഡോ.ലക്ഷ്മിപ്രിയ രവീന്ദ്രൻ	അസിസ്റ്റൻറ് പ്രൊഫസർ	M.Phil, PhD.in Chemistry	Polymer composites,Nano materials,Polymer foams,Biopolymers,water purification	9447591082 priya7762@gmail.com
4.ഡേവിസ് ജോണി	അസിസ്റ്റൻറ് പ്രൊഫസർ	M.Sc.Electronics,NET	Renewable Energy, Power Electronics,Thin Perovskite Solar cells	9447869545 davis205@gmail.com
5. ഡോ. ടാനിയ റോസ് എബ്രഹാം	അസിസ്റ്റൻറ് പ്രൊഫസർ	M.Sc. Ph.D in Chemistry (Chemical Physics)_	Theoretical and Computational Chemistry-Simulation of polymer chains in dilute solution,Atomistic modelling of advanced Energy materials through ML/AI	7736997254 taniyakizhakkel@gmail.com
6.കുമാർ അനുരാഗ്	അസിസ്റ്റൻറ് പ്രൊഫസർ	Integrated M.tech in Nanotechnology,pH.D.(Nanoscience and Nanotechnology)-dissertation filed	2D Materials especially Graphene,GO,rGO and MoS2 for energy applications,Thin Films,II-VI Semiconductors(binary and ternary)and Soft magnetic materials.	9031997381 kumarpulak2902@gmail.com
7.ഡോ.സജിത് ബാബു എൻ	അസിസ്റ്റൻറ് പ്രൊഫസർ	M.Sc.,B.Ed,M.Phil & pH.D. in Nanoscience technology	2D Materials especially Graphene,GO,rGO and MoS2 for energy applications,Thin Films,II-VI Semiconductors(binary and ternary)and Soft magnetic materials.	9446882962 nbsajid@gmail.com
8.ഡോ. സന്ധ്യ പി.കെ	അസിസ്റ്റൻറ് പ്രൊഫസർ	M.Phil & pH.D. in Chemistry	Preparation of nanomaterials,polymer nano composites,phenolic foams,triboelectric nanogenerators	8086735391 sandhyapk1@gmaip.com

9.ഡോ. വിഷ്ണു സുദർശൻ	അസിസ്റ്റൻറ് പ്രൊഫസർ	M.sc.Ph.D in Physics	Cathode materials for Li/Na- ion batteries,Density Functional Theory	8281266474 vishnusudarsanv@gmail.com

കോഴ്സുകളും സീറ്റുകളുടെ എണ്ണവും (2023)

(എ). ബിരുദാനന്തര ബിരുദതലം (പി. ജി.)

പ്രോഗ്രാം	സെമ./വർഷം	സീറ്റുകളുടെ എണ്ണം	പ്രവേശനം കിട്ടിയ വിദ്യാർത്ഥികൾ		ജയിച്ച വിദ്യാർത്ഥികൾ		വിജയ ശതമാനം
			പുരു.	സ്ത്രീ.	പുരു.	സ്ത്രീ.	
1.M.Tech Specialization in Energy Science	2023	10	2	2	1st semester examination on going	1st semester examination on going	1st semester examination on going
2.M.Sc. Physics Specialization in Energy Science		10	3	4	,,	,,	,,
3.M.Sc.Chemistry Specialization in Energy Science		10	1	7	,,	,,	,,
4.M.Sc Material Science		10	2	4	,,	,,	,,
					,,	,,	,,

(ബി) എം. ഫിൽ - Nil

സ്പെഷ്യലൈസേഷൻ	സീറ്റുകളുടെ എണ്ണം	പ്രവേശനം കിട്ടിയ വിദ്യാർത്ഥികൾ		ജയിച്ച വിദ്യാർത്ഥികൾ		വിജയ ശതമാനം
		പുരു.	സ്ത്രീ.	പുരു.	പുരു.	

(സി). പി. എച്ച്.ഡി. - Nil

2023 – ൽ പി.എച്ച്.ഡി. യ്ക്ക് രജിസ്റ്റർ ചെയ്ത ഗവേഷണ വിദ്യാർത്ഥികളുടെ പേര്	ഗൈഡിന്റെ പേര് (ഫോൺ നം.)	വിഷയം/സ്പെഷ്യലൈസേഷൻ	കോഴ്സ് വർക്ക് വിവരങ്ങൾ	മറ്റു വിശദാംശങ്ങൾ
2023 – ൽ പി.എച്ച്.ഡി. അവാർഡ് ചെയ്ത ഗവേ ഗവേഷണ വിദ്യാർത്ഥികളുടെ പേര്				
NA				

ലൈബ്രറി

പുസ്തകങ്ങളുടെ എണ്ണം	ജേർണലുകളുടെ എണ്ണം	ആനുകാലികങ്ങളുടെ എണ്ണം	2023 –ൽ വാങ്ങിയ പുസ്തകങ്ങളുടെ എണ്ണം
25	-	-	25

മറ്റു വിവരങ്ങൾ

ലഭിച്ച ഗ്രാന്റുകൾ (ഫിംഗ് ഏജൻസിയുടെ പേരും മറ്റു വിവരങ്ങളും)	-
പേറ്റന്റുകളുടെ വിവരങ്ങൾ	-
സെമിനാർ/കോൺഫറൻസ്/വർക്ക്ഷോപ്പുകൾ/സിംപോസിയം/സ്ഥാപനം നടത്തിയ പ്രോജക്ടുകൾ (പ്രധാന കാര്യപരിപാടികളും അവയുടെ ഫോട്ടോയും)	**സെമിനാർ 12** **കോൺഫറൻസ് 1** **വർക്ക്ഷോപ്പ 1**
ദേശീയ/അന്തർദേശീയ അവാർഡുകൾ	**2**
അക്കാദമിക ഗവേഷണ മേഖലയിൽ കൈവരിച്ച നേട്ടങ്ങൾ (ചെറു കുറിപ്പ് സഹിതം)	**അക്കാദമിക - FOREIGN INTERNSHIP -15**
വിദ്യാർത്ഥികളുടെ കലാ/കായിക മറ്റു നേട്ടങ്ങൾ (ചെറു കുറിപ്പ് സഹിതം)	-
ക്യാമ്പസ് റിക്രൂട്ട്മെന്റ്/ വിദ്യാർത്ഥി നിയമനം	**1**
അക്കാദമിക പ്രോഗ്രാമുകളുടെ സംക്ഷിപ്ത വിവരങ്ങൾ (ഫോട്ടോ ഉൾപ്പെടെ)	**Seperate file attached in e-mail**

കുറിപ്പ്: താങ്കളുടെ സ്ഥാപനത്തെ സംബന്ധിച്ച് പ്രസക്തമായ വിവരങ്ങൾ ബന്ധപ്പെട്ട കോളങ്ങളിൽ പൂരിപ്പിക്കുകയും, വിവരങ്ങൾ രേഖപ്പെടുത്താൻ ഇല്ലാത്ത കോളങ്ങൾ ഒഴിവാക്കുകയും ചെയ്യുക.

Key Achievements:

- **Internship Programs**

  Facilitated internships for 16 students in reputed organizations.

  5 students received PhD offers after successful completion of their internships.

  List of Students Benefited by Placement cell of School of Energy Materials

1. **Lakshmi KS**
   - **Position:** PhD
   - **Institute:**The University of Queensland, **Australia**
   - **Academic Year:** 2020-2022
2. **Haritha R. Das**
   - **Scheme:**International Student Exchange Program
   - **Amount:** €765.50per month
   - **Institute:** Fraunhofer UMSICHT, **Germany**
   - **Academic Year:** 2020-2022
3. **Basil K. Alias**
   - **Scheme:** International Student Exchange Program
   - **Amount:** €577.25per month
   - **Institute:** IMT Mines Albi-Carmaux, **France**
   - **Academic Year:** 2020-2022
4. **Devika S Lal**
   - **Scheme:** International Student Exchange Program
   - **Amount:** €1422.96per month
   - **Institute:** Fraunhofer LBF, **Germany**
   - **Academic Year:** 2020-2022
5. **Anandhu M. Nair**
   - **Scheme:** International Student Exchange Program
   - **Amount:** €1274.39per month
   - **Institute:** KIT, **Germany**
   - **Academic Year:** 2020-2022

6. **Allan Babu**
    - **Scheme:** International Student Exchange Program
    - **Amount:** €765.58per month
    - **Institute:** Fraunhofer UMSICHT, **Germany**
    - **Academic Year:** 2020-2022
7. **Muhammed Shah**
    - **Scheme:** International Student Exchange Program
    - **Amount:** $1500 per month
    - **Institute:** Bioproducts, **USA**
    - **Academic Year:** 2021-2023
8. **Kevin Sunil**
    - **Scheme:** International Student Exchange Program
    - **Amount:** $1500 per month
    - **Institute:** Bioproducts, **USA**
    - **Academic Year:** 2021-2023
9. **Vaisakh TV**
    - **Scheme:** International Student Exchange Program
    - **Amount:** $1500 per month
    - **Institute:** ADAMS, **USA**
    - **Academic Year:** 2021-2023
10. **Amitha S**
    - **Scheme:** International Student Exchange Program
    - **Amount:** $1500 per month
    - **Institute:** Bert Thin Fils, **USA**
    - **Academic Year:** 2021-2023
11. **Aiswarya TS**
    - **Scheme:** International Student Exchange Program
    - **Amount:** $1500 per month
    - **Institute:** UofL, **USA**
    - **Academic Year:** 2021-2023
12. **Elsa Chacko**
    - **Scheme:** International Student Exchange Program
    - **Amount:**$1500 per month
    - **Institute:** UofL, **USA**

- **Academic Year:** 2021-2023

13. Ali Aboobacker S

- **Scheme:** International Student Exchange Program
- **Position**: Research Intern
- **Amount:**$2500 per month
- **Institute:**Lawrence Berkely National Lab, **USA**
- **Academic Year:** 2022-2023

14. Satyajit Shaji

- **Position:** Research Associate
- **Amount:**AUD1500 per month
- **Institute:**Curtin University, **Australia**
- **Academic Year:** 2022-2023

15. Abhijith DK

- **Position:** Visiting Researcher
- **Amount:**650 Euro
- **Institute:** Fraunhofer Institute for Solar Energy Systems ISE, **Germany**
- **Academic Year:** 2022-2023

CONFERENCES – 02

1. **International Hybrid Conference on Nano Structured Materials and Polymers (ICNP 2023) May 12-14, 2023 at Mahatma Gandhi University, Kottayam, Kerala, India (offline and online mode)**



2. **ICAMS International Hybrid Conference on 'Advances in Materials Science: Breaking Barriers, Building Future' will be held on 21 July 2023.**



02. One Day Orientation Programme for Teachers on 'Transformative Teaching Skills' by Dr. Rosamma Philip, Professor & Former Pricipal Mount Tabor Training College Kollam on 29 December 2023 at 10 am



03. One day workshop on Sustainable Energy



04. Expert talk on Polymeric Semiconductor for flexible organic optoelctronics, 06 November 2023




HYBRID LECTURE SERIES
ON
BIOMASS AND ENERGY MANAGEMENT
28th - 29th, September 2023
28th September 2023; 10:30 AM - 12:00 PM
Lecture 1: Characterization of biomass resources and related by-products - Prof. Ange Nzihou & Dr. Nathalie Lyczko
28th September 2023, 2:00 PM - 3:30 PM
Lecture 2: Biomass Polymers to Hierarchical Biocarbon for Energy Storage and CO_2 Sequestration Plenary lecture for the Energy material by Prof. Ange Nzihou)
29th September 2023; 10:30 AM - 11:30 AM
Lecture 3: How to Manage Municipal Waste, Sharing the French Experience. (Prof Ange Nzihou Talk for the Society)
29th September 2023, 2:00 PM -3:30 PM
Lecture 4: Calcium phosphate and Nanocellulose-Chitosan based composite for pollutants removal (Dr. Nathalie Lyczko)
Prof. Ange Nzihou
Dr. Nathalie Lyzcko
Organised by
School of Energy Materials
Mahatma Gandhi University ,Kottayam
Join us offline at Convergence Academia Complex
Mahatma Gandhi University , Kottayam
or
scan to join online on Zoom

06.

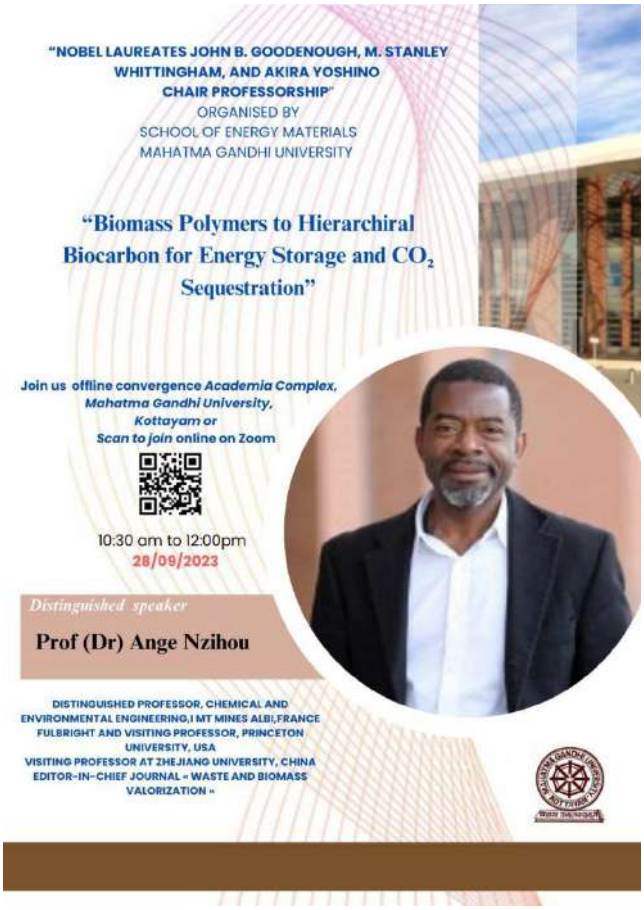
"NOBEL LAUREATES JOHN B. GOODENOUGH, M. STANLEY WHITTINGHAM, AND AKIRA YOSHINO CHAIR PROFESSORSHIP"
ORGANISED BY
SCHOOL OF ENERGY MATERIALS
MAHATMA GANDHI UNIVERSITY
"Biomass Polymers to Hierarchiral Biocarbon for Energy Storage and CO_2 Sequestration"
Join us offline convergence Academia Complex, Mahatma Gandhi University, Kottayam or Scan to join online on Zoom
10:30 am to 12:00pm
28/09/2023
Distinguished speaker
Prof (Dr) Ange Nzihou
DISTINGUISHED PROFESSOR, CHEMICAL AND ENVIRONMENTAL ENGINEERING,I MT MINES ALBI,FRANCE
FULBRIGHT AND VISITING PROFESSOR, PRINCETON UNIVERSITY, USA
VISITING PROFESSOR AT ZHEJIANG UNIVERSITY, CHINA
EDITOR-IN-CHIEF JOURNAL « WASTE AND BIOMASS VALORIZATION »

07. Lecture series by Prof. Ange

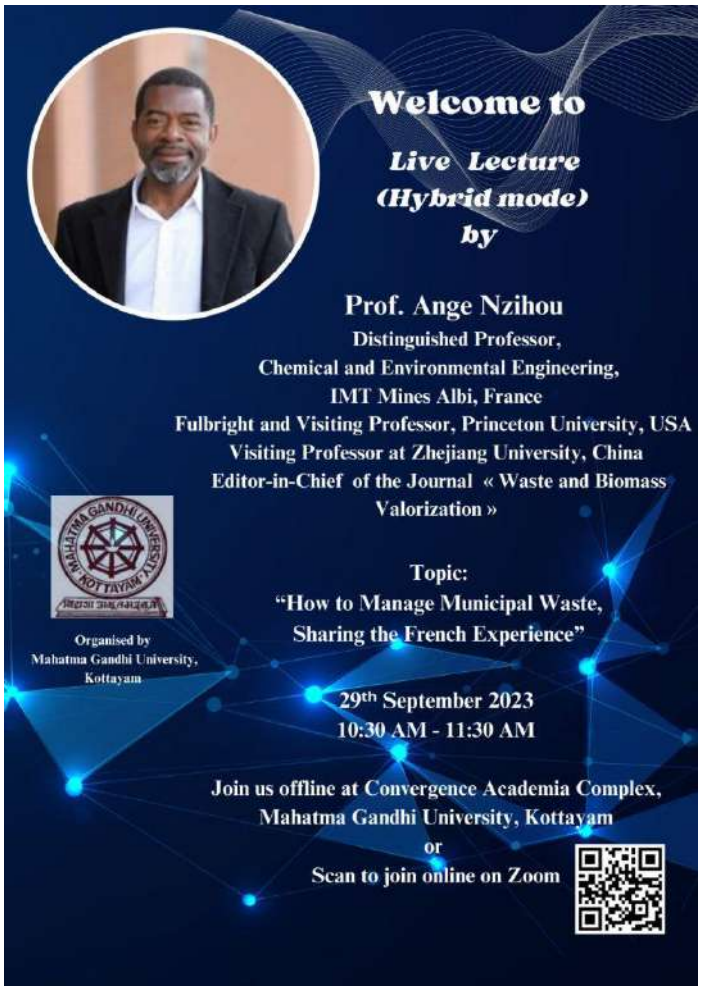

08. Invited Talk by Padma Shri Prof. PI John

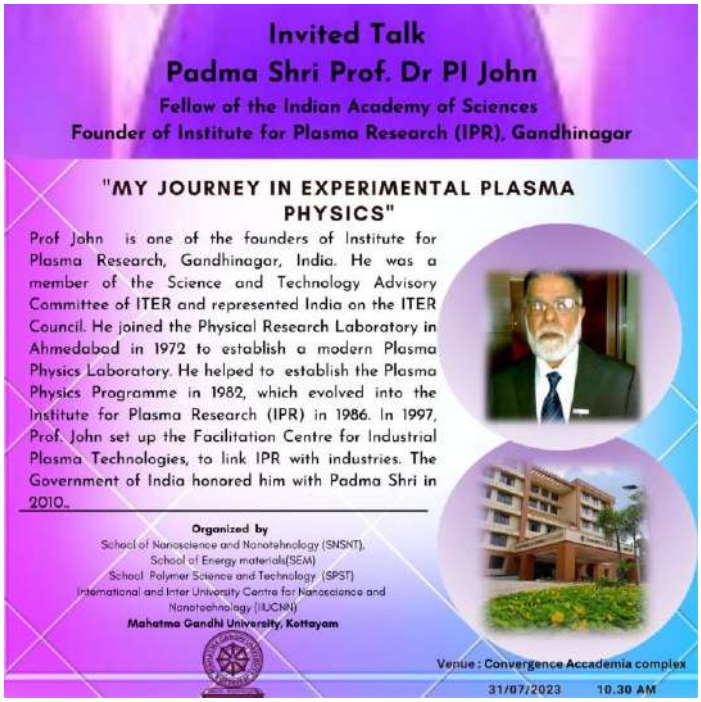

09. Erudite Lecture Series



10. Interactive session on scope and opportunities of Energy Science

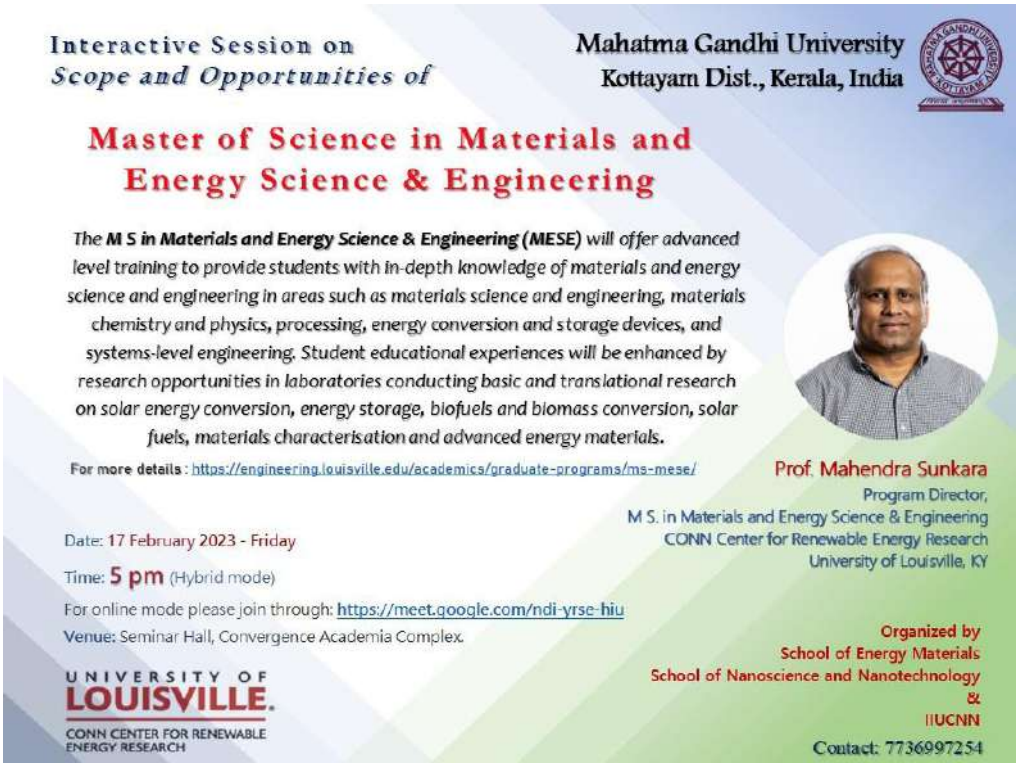

അനുബന്ധം 1

വാർഷിക റിപ്പോർട്ട് 2023

(സർവകലാശാലാ സ്കൂൾ/ഡിപ്പാർട്ട്മെന്റ്/സെന്ററുകൾക്ക് ബാധകം)

സ്കൂൾ/ഡിപ്പാർട്ട്മെന്റ്/സെന്ററിന്റെ പേര് (സ്റ്റാറ്റ്യൂട്ടറി ആണോ)	സ്കൂൾ ഓഫ് ഫുഡ് സയൻസ് ആൻഡ് ടെക്നോളജി
വിലാസം	സ്കൂൾ ഓഫ് ഫുഡ് സയൻസ് ആൻഡ് ടെക്നോളജി മഹാത്മാ ഗാന്ധി സർവ്വകലാശാല പ്രിയദർശിനി ഹിൽസ് പി ഒ കോട്ടയം കേരളം 686560
ബന്ധപ്പെടേ നമ്പർ, ഇ - മെയിൽ, അഡ്രസ്സ്	Mob :ഓണററി ഡയറക്ടർ :94976646138 e-mail : sfst@mgu.ac.in
വകുപ്പ് മേധാവി	പ്രൊഫ. (ഡോ.) ജിഷ എം എസ്
ബന്ധപ്പെടേ ഫോൺനമ്പറും ഇ- മെയിൽ വിലാസവും (വകുപ്പ് മേധാവി/ കോഡിനേറ്റർ)	Dr.Anooja Thomas K :കോഓർഡിനേറ്റർ :: Mob 9847855528

ഫാക്കൽറ്റി അംഗങ്ങൾ

പേര്	ഔദ്യോഗിക പദവി	യോഗ്യത	സ്പെഷ്യലൈസേഷൻ	ഫോൺ നമ്പറും ഇ - മെയിൽ വിലാസവും
1.Dr.Linu M Salim	Guest Lecturer	M.Sc. Microbiology ,Ph.D(Microbiology)		9497322670 linukufos@gmail.com

2.Sajad Rahman	Guest Lecturer	M.Sc. Food Science and Technology, NET		9567527657 sajadrahmanp@gmail.com
3.Radhalakshmi V	Guest Lecturer	M.Sc. Food Science and Technology, NET(Ph.D pursuing)		9567527657 radhalakshmivgn@gmail.com
4. Anjali Palakkeel	Visiting Faculty	M.Sc. Food Science and Technology, NET(		anjaliarjunp@gmail.com

കോഴ്സുകളും സീറ്റുകളുടെ എണ്ണവും (2023)

(എ). ബിരുദാനന്തര ബിരുദതലം (പി. ജി.)

പ്രോഗ്രാം	സെമ./വർഷം	സീറ്റുകളുടെ എണ്ണം	പ്രവേശനം കിട്ടിയ വിദ്യാർത്ഥികൾ		ജയിച്ച വിദ്യാർത്ഥികൾ		വിജയ ശതമാനം
			പുരു.	സ്ത്രീ.	പുരു.	സ്ത്രീ.	
1. MSc ഫുഡ് സയൻസ് ആൻഡ് ടെക്നോളജി `(2021-23 Batch)	4	18	3	15	3	15	100%
2. MSc ഫുഡ് സയൻസ് ആൻഡ് ടെക്നോളജി (2022-24 Batch)	3	20	2	17	2	17	100%
3. MSc ഫുഡ് സയൻസ് ആൻഡ് ടെക്നോളജി (2023-25 Batch)	1	22	6	16	NA		

(ബി) എം. ഫിൽ

സ്പെഷ്യലൈസേഷൻ	സീറ്റുകളുടെ എണ്ണം	പ്രവേശനം കിട്ടിയ വിദ്യാർത്ഥികൾ		ജയിച്ച വിദ്യാർത്ഥികൾ		വിജയ ശതമാനം
		പുരു.	സ്ത്രീ.	പുരു.	പുരു.	
N.A						

(സി). പി. എച്ച്.ഡി.

2023 – ൽ പി.എച്ച്.ഡി.യ്ക്ക് രജിസ്റ്റർ ചെയ്ത ഗവേഷണ വിദ്യാർത്ഥികളുടെ പേര്	ഗൈഡിന്റെ പേര് (ഫോൺ നം.)	വിഷയം/സ്പെഷ്യലൈസേഷൻ	കോഴ്സ് വർക്ക് വിവരങ്ങൾ	മറ്റു വിശദാംശങ്ങൾ
Sivapriya K C	Prof.Dr.Jisha M S 9497664697	Ph.D in Biosciences(Food Science and	completed	

		Nutrition)		
2023 – ൽ പി.എച്ച്.ഡി. അവാർഡ് ചെയ്ത ഗവേഷണ വിദ്യാർത്ഥികളുടെ പേര്				

ലൈബ്രറി

പുസ്തകങ്ങളുടെ എണ്ണം	ജേർണലുകളുടെ എണ്ണം	ആനുകാലികങ്ങളുടെ എണ്ണം	2023 –ൽ വാങ്ങിയ പുസ്തകങ്ങളുടെ എണ്ണം

മറ്റു വിവരങ്ങൾ

ലഭിച്ച ഗ്രാന്റുകൾ (ഫ ിംഗ് ഏജൻസിയുടെ പേരും മറ്റു വിവരങ്ങളും)	
പേറ്റന്റുകളുടെ വിവരങ്ങൾ	
സെമിനാർ/കോൺഫറൻസ്/വർക്ക്ഷോപ്പുകൾ/സിംപോസിയം/സ്ഥാപനം നടത്തിയ പ്രോജക്ടുകൾ (പ്രധാന കാര്യപരിപാടികളും അവയുടെ ഫോട്ടോയും)	1. January 17 -19, 2023 : Participated in Eunoia – 2023 – The Global Academic Carnival conducted by M.G. University. SFST has put up an educational exhibition stall and students actively participated in the programme. 2. January 29 – February 4, 2023 – Industrial visit cum study tour for the final year students. 3. February 28, 2023 – National Science day celebrated in collaboration with Saint Gits college of Engineering. 4. May 12, 2023 – One day farmers training programme on Preservation of foods 5. March 15, 2023 – Release of “Hand book on star fruit” 6. March 17, 2023 – Food festival MISSIGA ’23. 7. August 21, 2023- Fresher’s day conducted for batch 2023-25 8. October 12, 2023 – National Seminar on Millets: “Millets The Golden

	Pellets” 9. October 13, 2023 – Farewell programme conducted for batch 2021-23 10. October 16, 2023 – World Food Day Awareness Programme at ST Mary’s GHS, Athirampuzha 11. November 8-10, 2023 – Training Programme on HACCP Level 3 & ISO 22 HACCP level 3 and ISO Training Programme This training programme is intended to make students comprehend important aspects of a successful HACCP food safety management structure. The course trains students to enhance their skills to follow HACCP panning process and helps them to identify food safety hazards, to use appropriate control measures and ensure that HACCP system works effectively. It helps in developing an understanding of HACCP-based food safety management. Students will have the appropriate knowledge and understanding to be an integral part of a HACCP team and to supervise the operation of a HACCP-based system in the work environment. School of Food Science and Technology is planning to conduct the above proposed programme on 8, 9 and 10th of November, 2023, for which we request your permission and grand fund for the same. The comparative statement and rate contract for the programme is attached herewith. 000:2018 Internal Auditor 12. December 12, 2023 – International Lecture series on ‘Food policy and nutrition: Opportunities and challenges’ 13. December 14, 2023 – One day farmers training programme on Food Preservation(detailed list attached)
ദേശീയ/അന്തർദേശീയ അവാർഡുകൾ	
അക്കാദമിക ഗവേഷണ മേഖലയിൽ കൈവരിച്ച നേട്ടങ്ങൾ (ചെറു കുറിപ്പ് സഹിതം)	

വിദ്യാർത്ഥികളുടെ കലാ/കായിക മറ്റു നേട്ടങ്ങൾ (ചെറു കുറിപ്പ് സഹിതം)	**GATE XL qualified-1 student**
ക്യാമ്പസ് റിക്രൂട്ട്മെന്റ്/ വിദ്യാർത്ഥി നിയമനം	
അക്കാദമിക പ്രോഗ്രാമുകളുടെ സംക്ഷിപ്ത വിവരങ്ങൾ (ഫോട്ടോ ഉൾപ്പെടെ)	

കുറിപ്പ്: താങ്കളുടെ സ്ഥാപനത്തെ സംബന്ധിച്ച് പ്രസക്തമായ വിവരങ്ങൾ ബന്ധപ്പെട്ട കോളങ്ങളിൽ പൂരിപ്പിക്കുകയും, വിവരങ്ങൾ രേഖപ്പെടുത്താൻ ഇല്ലാത്ത കോളങ്ങൾ ഒഴിവാക്കുകയും ചെയ്യുക.

അനുബന്ധം 1

വാർഷിക റിപ്പോർട്ട് 2023

(സർവകലാശാലാ സ്കൂൾ/ഡിപ്പാർട്ട്മെന്റ്/സെന്ററുകൾക്ക് ബാധകം)

സ്കൂൾ/ഡിപ്പാർട്ട്മെന്റ്/സെന്ററിന്റെ പേര് (സ്റ്റാറ്റ്യൂട്ടറി ആണോ)	സ്കൂൾ ഓഫ് ഡാറ്റ അനലിറ്റിക്സ് സ്റ്റാറ്റ്യൂട്ടറി ഡിപ്പാർട്മെന്റ്
വിലാസം	റൂം നം: 520 നാലാം നില കൺവെർജെൻസ് അക്കാഡെമിയ കോംപ്ലക്സ് മഹാത്മാ ഗാന്ധി സർവകലാശാല, പ്രിയദർശിനി ഹിൽസ്. കോട്ടയം 686560
ബന്ധപ്പെടേ നമ്പർ, ഇ - മെയിൽ, അഡ്രസ്സ്	8921609303 sda@mgu.ac.in
വകുപ്പ് മേധാവി	പ്രൊഫ. (ഡോ.) കെ. കെ. ജോസ്
ബന്ധപ്പെടേ ഫോൺനമ്പറും ഇ- മെയിൽ വിലാസവും (വകുപ്പ് മേധാവി/ കോഡിനേറ്റർ)	8921609303 (വകുപ്പ് മേധാവി) kkjstc@gmail.com

ഫാക്കൽറ്റി അംഗങ്ങൾ

പേര്	ഔദ്യോഗിക പദവി	യോഗ്യത	സ്പെഷ്യലൈസേഷൻ	ഫോൺ നമ്പറും ഇ - മെയിൽ വിലാസവും
ഡോ. കെ. കെ. ജോസ്	ഓണററി ഡയറക്ടർ	പി.എച്ച്. ഡി	സ്റ്റാറ്റിസ്റ്റിക്സ്	8304870247 kkj.smsda.mgu@gmail.com
ഡോ. ആൻസി ജോസഫ്	വിസിറ്റിംഗ് ഫാക്കൽറ്റി	പി.എച്ച്. ഡി	സ്റ്റാറ്റിസ്റ്റിക്സ്	9495353446 ancyjoseph11@gmail.com
ഡോ. ഷാരോൺ സൂസൻ ജേക്കബ്	ഗസ്റ്റ് ഫാക്കൽറ്റി (കരാർ അടിസ്ഥാനത്തിൽ)	പി.എച്ച്. ഡി	കമ്പ്യൂട്ടർ സയൻസ്	8606510640 sharonsusanjacob@gmail.com
ഡോ. ശില്പ സുബാഷ്	വിസിറ്റിംഗ് ഫാക്കൽറ്റി	പി.എച്ച്. ഡി	സ്റ്റാറ്റിസ്റ്റിക്സ്	silpasubhash112@gmail.com

ഡോ. അബ്സീന ഹബീബ്	ഗസ്റ്റ് ഫാക്കൽറ്റി (കരാർ അടിസ്ഥാനത്തിൽ)	പി.എച്ച്. ഡി	കമ്പ്യൂട്ടർ സയൻസ്	8606856909 abseenahabeeb@gmail.com
ശ്രീ. ജിബി ജോസഫ്	ഗസ്റ്റ് ഫാക്കൽറ്റി (കരാർ അടിസ്ഥാനത്തിൽ)	എംസി.എ	കമ്പ്യൂട്ടർ സയൻസ്	892160933 hellojiby@gmail.com
ശ്രീ. മുഹമ്മദ് റയീസ് പി കെ	ഗസ്റ്റ് ഫാക്കൽറ്റി (കരാർ അടിസ്ഥാനത്തിൽ)	എം.എസ്. സി	സ്റ്റാറ്റിസ്റ്റിക്സ്	858987255 pkmuhammedrais55@gmail.com

കോഴ്സുകളും സീറ്റുകളുടെ എണ്ണവും (2023)

(എ). ബിരുദാനന്തര ബിരുദതലം (പി. ജി.)

പ്രോഗ്രാം	സെമ./വർഷം	സീറ്റുകളുടെ എണ്ണം	പ്രവേശനം കിട്ടിയ വിദ്യാർത്ഥികൾ		ജയിച്ച വിദ്യാർത്ഥികൾ		വിജയ ശതമാനം
			പുരു.	സ്ത്രീ.	പുരു.	സ്ത്രീ.	
എം.എസ്.സി ഡാറ്റ സയൻസ് ആൻഡ് അനലിറ്റിക്സ്	2023-2025	20	4	16			

ലൈബ്രറി

പുസ്തകങ്ങളുടെ എണ്ണം	ജേർണലുകളുടെ എണ്ണം	ആനുകാലികങ്ങളുടെ എണ്ണം	2023 -ൽ വാങ്ങിയ പുസ്തകങ്ങളുടെ എണ്ണം
97	0	0	2023'ൽ പുസ്തകങ്ങൾ ഒന്നും തന്നെ വാങ്ങിയിട്ടില്ല

മറ്റു വിവരങ്ങൾ

ലഭിച്ച ഗ്രാന്റുകൾ (ഫ ിംഗ് ഏജൻസിയുടെ പേരും മറ്റു വിവരങ്ങളും)	**NA**
പേറ്റന്റുകളുടെ വിവരങ്ങൾ	
സെമിനാർ/കോൺഫറൻസ്/വർക്ക്ഷോപ്പുകൾ/സിംപോസിയം/സ്ഥാപനം നടത്തിയ പ്രോജക്ടുകൾ (പ്രധാന കാര്യപരിപാടികളും അവയുടെ ഫോട്ടോയും)	(1) International Lecture Series 1: Topic: Machine Learning Applications in Retail Banking - A Case of Churn Prediction by Dr. Lakshmi Nair (Senior Data Scientist USAA, Texas)



(2) <u>International Lecture Series 2:</u>

Topic: Some Issues in Classification Problems with Applications in Medical Science by Dr. Kuldeep Kumar (Professor, Centre for Data Analytics, Bond University, Australia)



(3) Workshop on Data Analytics and Machine Learning for Clinical Research by Dr. Aleyamma Mathew (RCC Tvm), Dr. P Venkatesan (NIRT-ICMR, Chennai), & Dr. Sajimon Abraham (SMBS, MGU).



കുറിപ്പ്: താങ്കളുടെ സ്ഥാപനത്തെ സംബന്ധിച്ച് പ്രസക്തമായ വിവരങ്ങൾ ബന്ധപ്പെട്ട കോളങ്ങളിൽ പൂരിപ്പിക്കുകയും, വിവരങ്ങൾ രേഖപ്പെടുത്താൻ ഇല്ലാത്ത കോളങ്ങൾ ഒഴിവാക്കുകയും ചെയ്യുക.

വാർഷിക റിപ്പോർട്ട് 2023

(സർവകലാശാലാ സ്കൂൾ/ഡിപ്പാർട്ട്മെന്റ്/സെന്ററുകൾക്ക് ബാധകം)

സ്കൂൾ/ഡിപ്പാർട്ട്മെന്റ്/സെന്ററിന്റെ പേര് (സ്റ്റാറ്റ്യൂട്ടറി ആണോ)	കെ എൻ രാജ് സ്കൂൾ ഓഫ് എക്കണോമിക്സ്
വിലാസം	കൺവർജൻസ് അക്കാദമിയ കോംപ്ലക്സ് മഹാത്മാ ഗാന്ധി യൂണിവേഴ്സിറ്റി പ്രിയദർശിനി ഹിൽസ് പി ഒ അതിരമ്പുഴ കോട്ടയം പിൻ 686 560
ബന്ധപ്പെടേ നമ്പർ, ഇ - മെയിൽ, അഡ്രസ്സ്	0481 273 33 82, knrajschool@mgu.ac.in
വകുപ്പ് മേധാവി	പ്രൊഫ (ഡോ.) ജോണി ജോൺസൻ
ബന്ധപ്പെടേ ഫോൺനമ്പറും ഇ- മെയിൽ വിലാസവും (വകുപ്പ് മേധാവി/ കോഡിനേറ്റർ)	9447854270,j.johney@gmail.com

ഫാക്കൽറ്റി അംഗങ്ങൾ

പേര്	ഔദ്യോഗിക പദവി	യോഗ്യത	സ്പെഷ്യലൈസേഷൻ	ഫോൺ നമ്പറും ഇ - മെയിൽ വിലാസവും
1.)Prof.V.Mathew Kurian	Joint Director	Phd		9497089219,vmathewkurian@yahoo.com
2.)Prof.Jose J.Naduthotty		Phd		9895853210,jnaduthotty@gmail.com
3.)Dr.S.Muraleedharan		Phd		9446744881,muraleedharanvarsha@gmail.com
4.)Dr.N.C Jacob		Phd		9447133297,jacobneerackal27@gmail.com
5.)Dr Ajay M.G		NET MBA		mgajaymallb@gmail.com,9496412389 8606858691,asha.smbs@gmail.com faseelaismail979@gmail.com

6.)Ms Asha T.A 7.)Ms Faseela Ismail		NET MA Bed,NET		

കോഴ്സുകളും സീറ്റുകളുടെ എണ്ണവും (2023)

(എ). ബിരുദാനന്തര ബിരുദതലം (പി. ജി.)

പ്രോഗ്രാം	സെമ./വർഷം	സീറ്റുകളുടെ എണ്ണം	പ്രവേശനം കിട്ടിയ വിദ്യാർത്ഥികൾ		ജയിച്ച വിദ്യാർത്ഥികൾ		വിജയ ശതമാനം
			പുരു.	സ്ത്രീ.	പുരു.	സ്ത്രീ.	
എം എ എക്കണോമിക്സ്	4 സെമസ്റ്ററുകൾ IV Sem Admn2021 I സെമസ്റ്റർ (2023 admn)	16 16	8 0	8 16	6	8	100(Discontinued-2)

(ബി) എം. ഫിൽ ഇല്ല

സ്പെഷ്യലൈസേഷൻ	സീറ്റുകളുടെ എണ്ണം	പ്രവേശനം കിട്ടിയ വിദ്യാർത്ഥികൾ		ജയിച്ച വിദ്യാർത്ഥികൾ		വിജയ ശതമാനം
		പുരു.	സ്ത്രീ.	പുരു.	പുരു.	
ഇല്ല						

(സി). പി. എച്ച്.ഡി. ഇല്ല

2023 – ൽ പി.എച്ച്.ഡി. യ്ക്ക് രജിസ്റ്റർ ചെയ്ത ഗവേഷണ വിദ്യാർത്ഥികളുടെ പേര്	ഗൈഡിന്റെ പേര് (ഫോൺ നം.)	വിഷയം/സ്പെഷ്യലൈസേഷൻ	കോഴ്സ് വർക്ക് വിവരങ്ങൾ	മറ്റു വിശദാംശങ്ങൾ
2023 – ൽ പി.എച്ച്.ഡി. അവാർഡ് ചെയ്ത ഗവേഷണ വിദ്യാർത്ഥികളുടെ പേര്				

ലൈബ്രറി

പുസ്തകങ്ങളുടെ എണ്ണം	ജേർണലുകളുടെ എണ്ണം	ആനുകാലികങ്ങളുടെ എണ്ണം	2023 -ൽ വാങ്ങിയ പുസ്തകങ്ങളുടെ എണ്ണം
1265	ഇല്ല	4	ഇല്ല

മറ്റു വിവരങ്ങൾ

ലഭിച്ച ഗ്രാന്റുകൾ (ഫിംഗ് ഏജൻസിയുടെ പേരും മറ്റു വിവരങ്ങളും)	ഇല്ല
പേറ്റന്റുകളുടെ വിവരങ്ങൾ	ഇല്ല
സെമിനാർ/കോൺഫറൻസ്/വർക്ക്ഷോപ്പുകൾ/സിംപോസിയം/സ്ഥാപനം നടത്തിയ പ്രോജക്ടുകൾ (പ്രധാന കാര്യപരിപാടികളും അവയുടെ ഫോട്ടോയും)	
ദേശീയ/അന്തർദേശീയ അവാർഡുകൾ	ഇല്ല
അക്കാദമിക ഗവേഷണ മേഖലയിൽ കൈവരിച്ച നേട്ടങ്ങൾ (ചെറു കുറിപ്പ് സഹിതം)	
വിദ്യാർത്ഥികളുടെ കലാ/കായിക മറ്റു നേട്ടങ്ങൾ (ചെറു കുറിപ്പ് സഹിതം)	
ക്യാമ്പസ് റിക്രൂട്ട്മെന്റ്/ വിദ്യാർത്ഥി നിയമനം	

കുറിപ്പ്: താങ്കളുടെ സ്ഥാപനത്തെ സംബന്ധിച്ച് പ്രസക്തമായ വിവരങ്ങൾ ബന്ധപ്പെട്ട കോളങ്ങളിൽ പൂരിപ്പിക്കുകയും, വിവരങ്ങൾ രേഖപ്പെടുത്താൻ ഇല്ലാത്ത കോളങ്ങൾ ഒഴിവാക്കുകയും ചെയ്യുക.

School of Gender Studies

ACADEMIC ACTIVITIES

1.SYMPOSIUM ON EMERGING VOICES IN GENDER STUDIES

Date and Time: March 8, 2023; 10:00 AM

Venue: IIRBS Auditorium, in collaboration with IMPSS and the Department Students Union

Speakers:

1. Rekha Raj

Topic: Intersectionality, Multiple Identities and Symbolic Privilege

2. Darshana Sreedhar Mini

Topic: Cellular Romance: Techno-modernity and Gender in Malayalam Cinema

3. Amith K

Mohiniyattam Performance

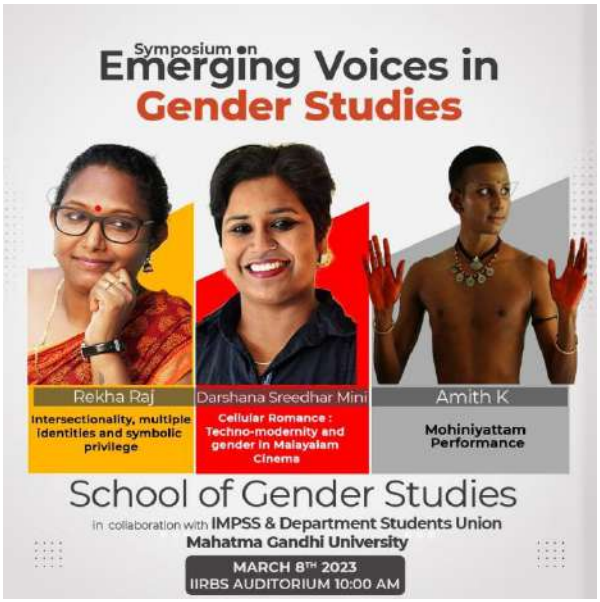

This event was organised to observe International Women's Day commenced at 10:00 AM, providing a platform for insightful discussions and exploration of contemporary issues within the realm of gender studies. Distinguished speakers included Rekha Raj and Darshana Sreedhar Mani each bringing their unique perspectives and expertise to the

forefront. Amit K did a Mohiniyattam performance, adding a vibrant cultural dimension to the academic discourse.

The symposium facilitated engaging interactions among participants, fostering a rich exchange of ideas. Attendees, comprising students, faculty, and professionals, actively participated in Q&A sessions, further enriching the academic discourse.

2.MA Gender Studies ORIENTATION PROGRAMME – Lecture Series

I.Gender Sensitivity in the Present World

Date and Time: August 10, 2023; 10.00 am

Medium: Google Meet

Speaker: Prof. Vibhuti Patel

Vice President, Indian Association for Women's Studies

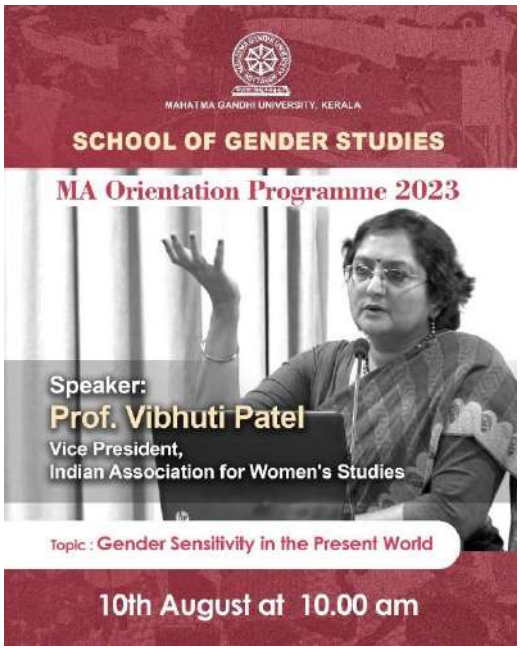

As an integral part of the MA Programme for the inaugural student cohort, the School of Gender Studies organized a series of orientation lectures. The first session, held on August 10th at 10:00 AM, featured Prof. Vibhuti Patel, Vice President of the Indian Association for Women's Studies, as the distinguished speaker. Prof. Patel engaged the

audience with a compelling discourse on "Gender Sensitivity in the Present World," setting a thought-provoking tone for the academic journey ahead. The session not only provided valuable insights but also marked the commencement of a comprehensive orientation designed to empower and enlighten the first batch of students in the field of gender studies.

II.History of Queerness and Feminisms in India

Date and Time: August 11, 2023; 10.00 am.

Medium: Google Meet

Speaker: Dr. Ponni Arasu

Activist, Lawyer and Researcher



Continuing the MA orientation programme for the first batch of students, the School of Gender Studies organized its second session on August 11th at 10:00 AM. Dr. Ponni Arasu, an accomplished Activist, Lawyer, and Researcher, served as the distinguished speaker. Dr. Arasu's enlightening presentation on the "History of Queerness and Feminisms in India" provided a comprehensive exploration of the evolving landscape, enriching the student's understanding of the intersectionality within gender studies. The session contributed significantly to fostering a nuanced appreciation of historical perspectives

and diverse narratives in the realm of gender and queerness in the Indian context. The students actively participated in the Q&A session.

III. Disability and Gender: Meanings and Intersections

Date and Time: August 12, 2023; 10.00 am.

Medium: Google Meet

Speaker: Prof. Renu Addlaka

Acting Director, Centre for Women's Development Studies, New Delhi



The third session of the MA orientation programme hosted by the School of Gender Studies, took place via Google Meet on August 11, 2023, at 10:00 AM. The session focused on the significant topic of "Disability and Gender: Meanings and Intersections" and featured Prof. Renu Addlaka, Acting Director of the Centre for Women's Development Studies in New Delhi, as the distinguished speaker.

The virtual platform facilitated a comprehensive exploration of the complex relationships between disability and gender. Prof. Addlaka's expertise illuminated the intricate intersections, providing valuable insights for the students. The interactive session allowed for engaging discussions, enhancing the participants' understanding of the intricate dynamics within the field of gender studies.

IV. Marking 'Her' in Making the History of Kerala

Date and Time: August 14, 2023; 10.00 am.

Medium: Google Meet

Speaker: T.K Anandi (Historian, Member of Gender Advisory Board, Kerala)

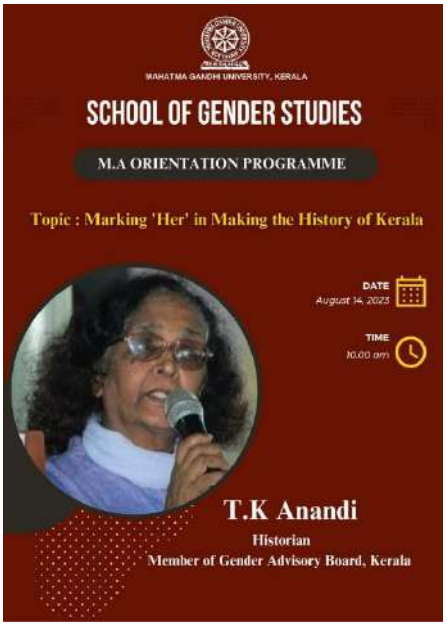

The fourth session of the MA orientation programme unfolded via Google Meet on August 14, 2023, at 10:00 AM. The session's theme, "Marking 'Her' in Making the History of Kerala," was expertly presented by T.K Anandi, a distinguished Historian and Member of the Gender Advisory Board, Kerala.

Through the virtual medium, students delved into the historical landscape, gaining insights into the nuanced contributions of women in shaping Kerala's history. T.K Anandi's expertise not only marked a pivotal moment in the orientation but also encouraged thoughtful reflections on gender perspectives in historical narratives. The interactive session facilitated meaningful discussions, providing students with a deeper appreciation for the gendered dimensions of historical representation.

V.Gender and Cultural Forms

Date and Time: August 14, 2023; 3:30 pm.

Medium: Google Meet

Speaker: Navaneetha Mokkil

Asst. Professor, Centre for Women's Studies, Jawaharlal Nehru University



The School of Gender Studies, in the fifth session of the MA orientation programme, hosted an enlightening exploration of "Gender and Cultural Forms." This session, held on August 14, 2023, at 3:30 PM, featured Navaneetha Mokkil as the esteemed speaker.

The discussion delved into the intricate relationship between gender and cultural expressions, offering students valuable insights into the diverse dimensions of this intersection. Navaneetha Mokkil's expertise and engaging presentation style provide a comprehensive understanding of how gender influences and is influenced by various cultural forms. It facilitated the active participation of the students, allowing them to delve into the complexities of gender dynamics within cultural contexts.

VI.Contemporary Women's Movement

Date and Time: August 15, 2023; 4:30 pm

Medium: Google Meet

Speaker: Dr. Sneha Gole

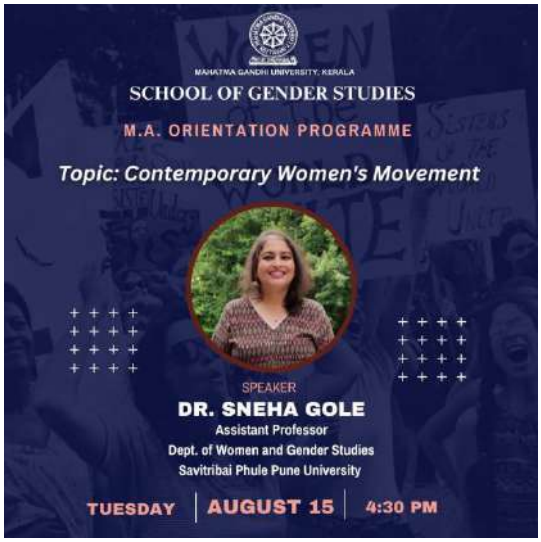

Asst. Professor, Dept. Of Women and Gender Studies, Savitribai Phule Pune University

Concluding the MA orientation programme for the inaugural student cohort, the School of Gender Studies organized a compelling session on "Contemporary Women's Movement" on August 15, 2023, at 4:30 PM via Google Meet. Dr. Sneha Gole, Assistant Professor in the Department of Women and Gender Studies at Savitribai Phule Pune University, delivered an insightful address as the distinguished speaker.

The session provided a nuanced exploration of the current landscape of women's movements, offering students a comprehensive understanding of the challenges, triumphs, and evolving dynamics within this realm. Dr. Sneha Gole's expertise and engaging presentation style made for a fitting conclusion to the orientation, leaving the students equipped with valuable insights and perspectives as they embark on their academic journey in gender studies. The platform fostered interactive discussions, ensuring active participation and a meaningful conclusion to the orientation programme.

3.Interactive Session with Rekha Raj on Intersectionality

Date and Time: 17.08.2023, 11.00 pm

Venue: IUCSSRE Seminar Hall

Speaker: Rekha Raj

Dalit and Feminist thinker, Social Activist, and Writer.



The School of Gender Studies hosted a captivating and enlightening interactive class with Rekha Raj, a distinguished Dalit and feminist thinker, social activist, and writer. The session, dedicated to exploring the intricacies of intersectionality, unfolded on 17th August, 2023. Rekha Raj, known for her insightful perspectives, engaged students in a thought-provoking dialogue that traversed the intersections of caste, gender, and other facets of identity.

The class began with an introduction to Rekha Raj's extensive work, establishing her as a significant voice in the realms of social activism and feminist discourse. The interactive format allowed students to actively participate, posing questions and sharing their thoughts on the nuanced concept of intersectionality.

Rekha Raj skillfully navigated through the complexities of intersectionality, providing real-world examples and weaving personal experiences into the discussion. The students gained valuable insights into the interconnected nature of various social categories and how these intersections shape individuals' experiences and perspectives. The session served as a platform for robust intellectual exchange, encouraging students to critically analyze societal structures and recognize the interplay of privilege and oppression.

4.Invited Lecture - The Gender Paradox of Bihar

Date and Time: September 11, 2023, 2:00 PM

Venue: IUCSSRE Seminar Hall

Speaker: Dr. Anamika Priyadarshini

Senior Specialist at the Centre for Catalyzing Change, New Delhi

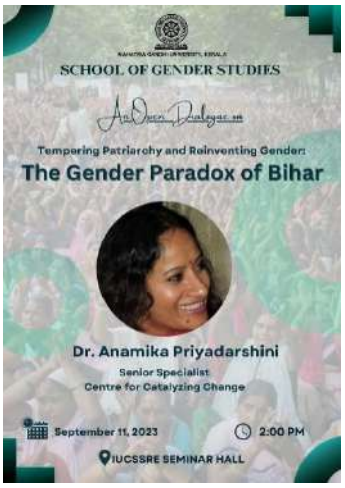

The Invited Lecture on "The Gender Paradox of Bihar" provided a compelling exploration of gender dynamics in the region. The event took place on September 11, 2023, at 2:00 PM in the IUCSSRE Seminar Hall.

Dr. Anamika Priyadarshini, Senior Specialist at the Centre for Catalyzing Change, served as the distinguished speaker. Her insightful discourse delved into the complexities of the gender paradox within the context of Bihar, offering a nuanced understanding of the challenges and unique dynamics at play.

The event attracted a diverse audience, including students, faculty, and enthusiasts keen on gaining deeper insights into gender issues. The interactive session, enriched by Dr. Priyadarshini's expertise, fostered meaningful discussions and contributed to the School of Gender Studies' commitment to fostering awareness and understanding of gender complexities.

5.TRAINING WORKSHOP ON GENDER AUDITING

Date and Time: 16.10.2023, 10:00 am – 4:00 pm

Venue: Vice Chancellor’s Mini Conference Hall, MGU

Resource Persons:

Prof. Mridul Eapen (Ex-Member, Kerala Planning Board)

Mini Sukumar (Expert Member, Kerala Planning Board)

Prof. Bismi Gopalakrishnan (Director of Research, MGU)

Dr. Amruthraj R M (Specialist in Women's Studies, KILA)

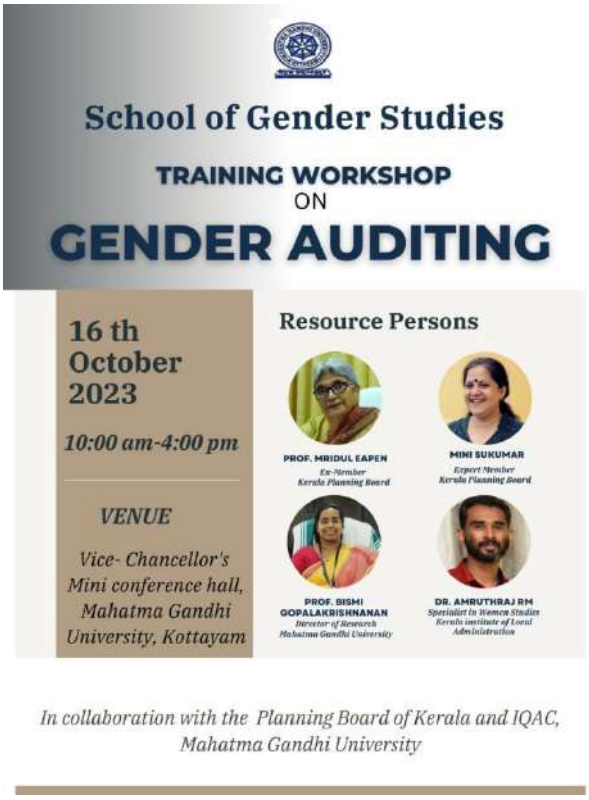

The Training Workshop on Gender Auditing, held on October 16, proved to be an enriching experience for students. Facilitated by esteemed resource persons, including Prof. Mridul Eapen, Mini Sukumar, Prof. Bismi Gopalakrishnan, and Dr. Amruthraj R M, the workshop offered a comprehensive understanding of gender auditing.

Gender Auditing is crucial as it provides a systematic evaluation of policies, practices and programs to identify and rectify gender disparities, fostering gender equity. It serves as a

transformative tool, ensuring organizations and institutions align with inclusive practices, promoting a more just and equitable society.

The session's approach, lauded for its simplicity, made the intricate concept of gender auditing accessible to students. The expert insights provided by the resource persons, drawn from their diverse backgrounds, significantly contributed to the students' grasp of the subject. The event not only expanded their knowledge but also equipped them with practical tools for gender analysis.

6.Invited Lecture - Diaspora and Geographies of Identities: Reflecting on Indian and Palestinian Women Literature

Date and Time: 16/11/2023, 11.15 am

Venue: SIRP Seminar Hall

Speaker: Dr. Shahina Mol. A.K

Asst. Professor and Head, PG and Research Department of English

KAHM Unity Women's College, Manjeri

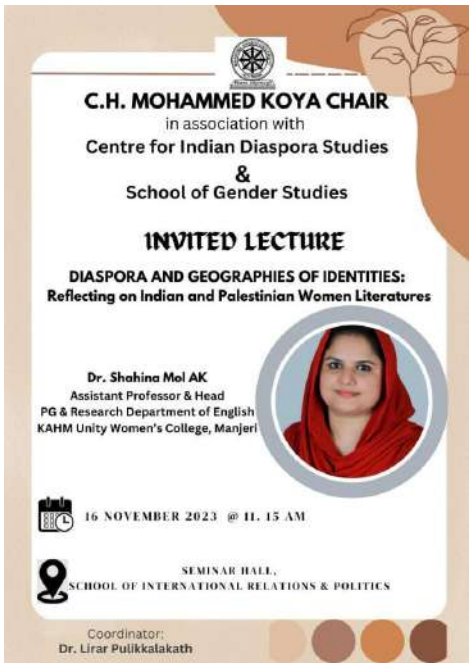

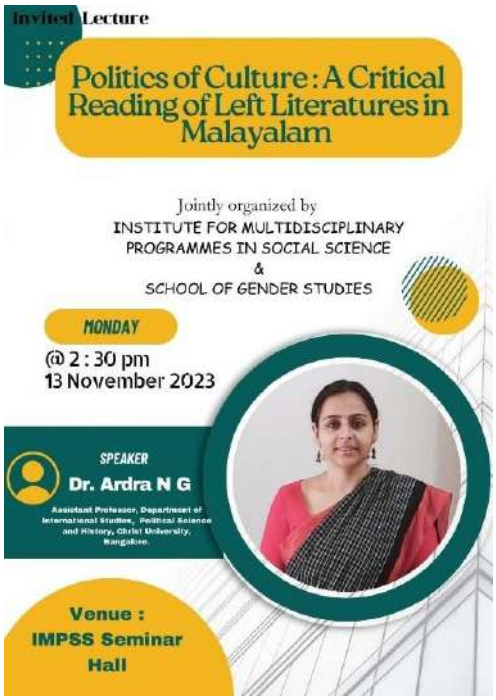

Organized by the School of Gender Studies, the Invited Lecture on "Diaspora and Geographies of Identities: Reflecting on Indian and Palestinian Women Literatures" was held on November 16, 2023, at 11:15 AM in the SIRP Seminar Hall.

Dr. Shahina Mol. A.K delivered a thought-provoking discourse. Her expertise illuminated the intersections of diaspora and identities within the literary works of Indian and Palestinian women, providing attendees with a deeper understanding of the cultural landscapes and shared experiences.

The event drew a diverse audience of students, faculty, and literature enthusiasts. Dr. Shahina Mol. A.K's engaging presentation style and the captivating topic sparked vibrant discussions, aligning with the School of Gender Studies' mission to foster a nuanced exploration of gender-related themes. The SIRP Seminar Hall served as an apt venue for this intellectually enriching session.

7.Invited Lecture - Politics of Culture: A Critical Reading of Left Literatures in Malayalam

Date and Time: November 13, 2023, 2:30 PM

Venue: IMPSS Seminar Hall

Speaker : Dr.Ardra. N.G

Asst. Professor, Dept of international Studies, Christ University, Bangalore

The School of Gender Studies, in collaboration with the Institute for Multidisciplinary Social Science (IMPSS), organized a compelling lecture on "Politics of Culture: A Critical Reading of Left Literatures in Malayalam" on November 13, 2023, at 2:30 PM in the IMPSS Seminar Hall.

Dr. Ardra. N.G., Assistant Professor in the Department of International Studies at Christ University, Bangalore, delivered an insightful discourse that critically examined the intersection of politics and culture within Malayalam Left literature. The event attracted a diverse audience, including students, faculty, and enthusiasts interested in the cultural and political dimensions of literature. Her expertise and engaging presentation style contributed to a stimulating intellectual session. The IMPSS Seminar Hall provided an apt setting for the event, fostering an atmosphere conducive to thoughtful discussions.

8.An Interactive Session and Discussion with Dr. Thomas Isaac

Date and Time: 05.12.2023, 11.00 am.

Venue: SGS Classroom

Speaker: Dr. Thomas Isaac

Former Minister for Finance and Coir, Kerala



The Interactive Session and Discussion with Dr. Thomas Isaac on December 5, 2023, at the SGS Classroom, provided an illuminating platform for an insightful discourse on key societal issues. Dr. Isaac, the Former Minister for Finance and Coir in Kerala, shared his expertise on the political participation of women, discussed Kerala government projects, and highlighted the transformative potential of MA programs like Gender Studies. The interaction with the inaugural batch of Gender Studies students facilitated a meaningful exchange, offering valuable guidance for their academic and societal endeavors. The event not only proved beneficial for the participating students but also resonated with scholars and students across disciplines, contributing to a broader understanding of gender, politics, and societal progress within the university community.

9.Invited Lecture - BRIDGING THE GENDER GAP: WOMEN RESERVATION AS A CATALYST FOR EQUAL POLITICAL REPRESENTATION and Poster exhibition

Date and Time: 7.12.2023, 2.00 pm

Venue: Seminar Hall, School of Gender Studies

Speaker: Sulfath M, Women's Right Activist



The Invited Lecture took place on December 7, 2023, at 2:00 PM in the Seminar Hall of the School of Gender Studies. The distinguished speaker for the session was Sulfath M, a renowned Women's Rights Activist. Sulfath M's insights into the transformative potential of women's reservation as a catalyst for equal political representation inspired thoughtful reflections among the audience. It emphasized the significance of targeted measures to bridge the gender gap and foster equal participation in decision-making processes. The lecture sparked numerous discussions, creating an interactive platform where attendees delved into contemporary issues related to gender representation in Kerala. The session served as an engaging venue, fostering an atmosphere conducive to the exchange of ideas.

10.Human Rights Day - National Symposium Addressing Systematic and Institutional Oppressions: Through Human Rights Lens

Date and Time: 11/12/2023, 7.00 pm – 8.30 pm

Medium: Google Meet

Speakers:

1. Dr. Shubhalakshmi P (Asst. Professor of Law, Sri Dharmasthala Manjunatheshwara Law College, Karnataka)
2. Adsa Fatima (Acting Director, Sama Resource Group for Women and Health, New Delhi)
3. Dr. Girish K C (Director I/C, Directorate of Students Welfare, Karnataka State Law University, Hubli)
4. Dr. Gireesh Kumar J (Head, Department of Law, Central University of Kerala Thiruvalla Campus)
5. Anjana Satheesh (Research Scholar, National University of Advanced Legal Studies, Kochi)
6. Nirmal S Varghese (Research Scholar, Ph.D in Interdisciplinary Studies, Amrita University, Haryana)



The National Symposium on Human Rights Day, conducted on December 11, 2023, from 7:00 pm to 8:30 pm, offered a profound exploration of systematic and institutional oppression through the lens of human rights. The symposium was a joint academic venture of the School of Gender Studies and the Department of Lifelong Learning and Extension. The event featured a distinguished panel of speakers, each shedding light on distinct but equally pressing issues. Dr. Shubhalakshmi P provided insights into the intersection of WTO Dispute Settlement and Human Rights. Adsa Fatima, Acting Director of Sama Resource Group for Women and Health, New Delhi, focused on challenging gender normative and making rights work. Dr. Girish K C discussed safe drinking water as a fundamental human right. Dr. Gireesh Kumar J emphasized inclusivity as a basic human right. Anjana Satheesh, a Research Scholar at the National University of Advanced Legal Studies, addressed the struggle for equality among sexual minorities. Lastly, Nirmal S Varghese, a Research Scholar pursuing a Ph.D. in Interdisciplinary Studies at Amrita University, Haryana, explored the issue of menstrual poverty in India. The symposium proved to be an insightful and comprehensive examination of human rights challenges across various domains.

11.A Panel Discussion on "Kaathal: The Core"

Date and Time: 21/12/2023 ; 11 a.m.

Venue: IIRBS Auditorium

Speakers:

Jeo Baby (Film Director)

Dr. Rekha Raj (PDF Scholar, SGS, MGU)

Anagh (Research Scholar, MGU)

Aadhi (Research Scholar, SSUS Kalady)

Dr. Resmi. G (Writer)



The School of Gender Studies in association with Institute for Multidisciplinary Social Science organized a panel discussion on the movie titled “Kaathal: The Core”. The panel discussion provided a platform for the students to interact with the filmmaker of the recent movie “Kaathal" and to listen to varied perspectives on the visualization and lived experiences of queerness in Kerala's cultural setting. The session was moderated by Dr. Rekha Raj and the speakers included the director of the film Jeo Baby, writer Dr. Resmi. G and research scholars Anagh and Aadhi. The event opened up discussions among students, scholars, and faculties on how queer relationships are conceived in mainstream cinema and the challenges in portraying the same. A healthy discussion around LGBTQIA+ films is crucial for creating awareness, dismantling stereotypes, and promoting inclusive dialogues, contributing to a more empathetic society.

SKILL DEVELOPEMENT

1.“PARARAKSHA” – First Aid Awareness and Training Programme



Date and Time: 13.10.2023

Venue: Department of Lifelong Learning and Extension Seminar Hall

Conducted by the School of Gender Studies in collaboration with the Department of Lifelong Learning & Extension and Daya Hospital, Thrissur, the "PARARAKSHA" First Aid

Awareness and Training Programme held on October 13, 2023, at the Department's Seminar Hall, was a resounding success.

The sessions, characterized by their helpful and engaging nature, provided participants with valuable first-aid skills. The collaborative efforts with healthcare experts from Daya Hospital, Thrissur, enhanced the practicality of the training. The program not only equipped attendees with life-saving knowledge but also fostered an interactive environment with numerous real-life examples.

The team was able to offer an ideal setting for these informative and hands-on sessions. This initiative exemplifies the team's commitment to holistic education, blending gender-related themes with practical, community-oriented knowledge that empowers individuals and contributes to the overall well-being of the community.

Academic Project

1. Kerala Women's Commission and School of Gender Studies

Project Title: Malayalam Cinema as a Gendered Work Space: Understanding Issues, Concerns and Policies

Duration: 8 months

Amount: 2 Lakhs

Principal Investigators: Dr. Aparna Eswaran, Dr. Silpa Satheesh and Dr. Arathi PM

Consultancy work

1. Gender Audit for Amal College, Nilambur

2. Syllabus revision Centre for Study of Contemporary Theory and Research (CSCTR), Adamas University, Kolkata.

3. With **Gender Park for developing content for gender awareness**

അനുബന്ധം 1

വാർഷിക റിപ്പോർട്ട് 2023

(സർവകലാശാലാ സ്കൂൾ/ഡിപ്പാർട്ട്മെന്റ്/സെന്ററുകൾക്ക് ബാധകം)

സ്കൂൾ/ഡിപ്പാർട്ട്മെന്റ്/സെന്ററിന്റെ പേര് (സ്റ്റാറ്റ്യൂട്ടറി ആണോ)	സ്കൂൾ ഓഫ് പോളിമർ സയൻസ് ആൻഡ് ടെക്നോളജി (സ്റ്റാറ്റ്യൂട്ടറി അല്ല)
വിലാസം	മഹാത്മാഗാന്ധി സർവകലാശാല പി.ഡി. ഹിൽസ് പി.ഒ. കോട്ടയം
ബന്ധപ്പെടേ നമ്പർ, ഇ - മെയിൽ, അഡ്രസ്സ്	spst@mgu.ac.in ,
വകുപ്പ് മേധാവി	പ്രൊഫസർ .(ഡോ.) ഡോ.ശ്രീകല. എം.എസ്.
ബന്ധപ്പെടേ ഫോൺനമ്പറും ഇ-മെയിൽ വിലാസവും (വകുപ്പ് മേധാവി/ കോഡിനേറ്റർ)	9446866088 (വകുപ്പ് മേധാവി) sreekalams@mgu.ac.in

ഫാക്കൽറ്റി അംഗങ്ങൾ

പേര്	ഔദ്യോഗിക പദവി	യോഗ്യത	സ്പെഷ്യലൈസേഷൻ	ഫോൺ നമ്പറും ഇ - മെയിൽ വിലാസവും
1.ഡോ.ശ്രീകല. എം.എസ്.	ഡയറക്ടർ	AvH & JSPS Fellow	റിന്യൂവബിൾ പോളിമർ നാനോ സംയുക്തങ്ങൾ, ബയോപോളിമറുകൾ, ബയോഡീഗ്രേഡബിൾ മാക്രോ, മൈക്രോ, നാനോ 'ഗ്രീൻ' സംയുക്തങ്ങൾ,	9446866088 sreekalams@mgu.ac.in
2.ഡോ. ബിപിൻബാൽ പി. കെ	ഗസ്റ്റ് ഫാക്കൽറ്റി	പി. എച്ച്.ഡി.	റബ്ബർ ടെക്നോളജി	bipinbal@gmail.com 9447704552

3.ഡോ. മിനു എലിസബത്ത് തോമസ്	ഗസ്റ്റ് ഫാക്കൽറ്റി	പി. എച്ച്.ഡി	കംപ്യൂട്ടേഷണൽ കെമിസ്ട്രി	minuputhen@gmail.com 9562578730
3.ഡോ. രാഖിമോൾ കെ ആർ	ഗസ്റ്റ് ഫാക്കൽറ്റി	പി. എച്ച്.ഡി	ബയോപോളിമർ	rakhimolkr@gmail.com 9400201036

കോഴ്സുകളും സീറ്റുകളുടെ എണ്ണവും (2023)

(എ). ബിരുദാനന്തര ബിരുദതലം (പി. ജി.)

പ്രോഗ്രാം	സെമ./വർഷം	സീറ്റുകളുടെ എണ്ണം	പ്രവേശനം കിട്ടിയ വിദ്യാർത്ഥികൾ	
			പുരു.	സ്ത്രീ.
എം. എസ് സി ഇൻ പോളിമർ സയൻസ് ആൻഡ് ടെക്നോളജി	1 / 2023	12	2	7

സെമിനാർ/കോൺഫറൻസ്/വർക്ക് ഷോപ്പുകൾ/സിംപോസിയം/സ്ഥാപനം നടത്തിയ പ്രോജക്ടുകൾ (പ്രധാന കാര്യപരിപാടികളും അവയുടെ ഫോട്ടോയും)

Date	Type of Talk	Speaker	affiliation	Brochure
July 8th 2023	Expert Talk	Dr. Pooja S Panicker	Researcher, Inha University, South Korea	Brochure 4
July 11th 2023	Lecture series			Brochure 5
July 21st 2023	International Conference ICAMS 2023			Brochure 6
August 8-13, 2023, online	GIAN course			Brochure 7
31 stAugust	Expert Talk	Padma Shri Prof. PI John		Brochure 8

16 thSeptember	Expert Talk	Dr. Sachin Sharma	Post doctoral Scientist, US	
28th and 29th September	Lecture Series	Prof. Ange Nzihou and Dr. Nathalie Lyczko	Professor, IMT Mines,Albi, France	Brochure 9,10,11
7th October	Expert Talk	Dr. Prasant Sharma	CDD Research Engineer	
6thNovember	Expert Talk	Dr.Narayanasastri Somanathan	Senior Principal Scientist (Deputy Director) & Head (retired), Polymer Science &Technology Laboratory, Central Research Lab Institute, Chennai	
15th November	Work shop			
27th November	Expert Talk	Dr. Srikanth Pilla	Director, Centre for Composite Materials University of Delaware . Founding Director 'AIM for Composites',USA	Brochure 12
5th December	Industry lecture series	Dr. M N Aji	Manager, Process Technology(Asian countries/Global) HF Mixing Group-Germany	Brochure 13
11th – 13th December	International conference ICPCNB 2023			Brochure 14

	15th December	Expert Talk	Prof. Daniel Pasquini	The Federal University of Uberlândia (UFU)	
അക്കാദമിക പ്രോഗ്രാമുകളുടെ സംക്ഷിപ്ത വിവരങ്ങൾ (ഫോട്ടോ ഉൾപ്പെടെ)	എല്ലാ ആഴ്ചകളിലെയും ബുധൻ ,ശനി ദിവസങ്ങളിൽ സെമിനാറുകൾ സംഘടിപ്പിക്കുകയും വിദ്യാർഥികൾ അതിൽ പങ്കാളികളായിക്കൊണ്ട്, സെമിനാർ അവതാരിപ്പിക്കുകയും ചെയ്യാറുണ്ട്. ഇത്കൂടാതെ , ഒരുമാസത്തിൽ ഒന്ന് എന്ന ക്രമത്തിൽ , വിദഗ്ദ്ധരുടെ പ്രഭാഷണങ്ങൾ കുട്ടികളുടെ ആവശ്യാനുസരണം ഈ ദൈവാര സെമിനാറുകളിൽ ഉൾകൊള്ളിക്കാറുണ്ട്.				

ലൈബ്രറി

പുസ്തകങ്ങളുടെ എണ്ണം
0

മറ്റു വിവരങ്ങൾ

കുറിപ്പ്: താങ്കളുടെ സ്ഥാപനത്തെ സംബന്ധിച്ച് പ്രസക്തമായ വിവരങ്ങൾ ബന്ധപ്പെട്ട കോളങ്ങളിൽ പൂരിപ്പിക്കുകയും, വിവരങ്ങൾ രേഖപ്പെടുത്താൻ ഇല്ലാത്ത കോളങ്ങൾ ഒഴിവാക്കുകയും ചെയ്യുക.



HYBRID LECTURE SERIES
ON
BIOMASS AND ENERGY MANAGEMENT

28th - 29th, September 2023

28th September 2023, 10:30 AM - 12:00 PM
Lecture 1: "Biomass Polymers to Hierarchical Biocarbon for Energy Storage and CO_2 Sequestration"
Plenary lecture by Prof. Ange Nzihou



Prof. Ange Nzihou
IMT Mines Albi, France

28th September 2023, 2:00 PM - 3:30 PM
Lecture 2: "Characterization of Biomass Resources and Related By-products" by Prof. Ange Nzihou & Dr. Nathalie Lyczko

29th September 2023, 10:30 AM - 11:30 AM
Lecture 3: "How to Manage Municipal Waste, Sharing the French Experience"
Talk for the society by Prof. Ange Nzihou

29th September 2023, 2:00 PM - 3:30 PM
Lecture 4: "Calcium Phosphate and Nanocellulose - Chitosan-based Composites for Pollutants Removal" by Dr. Nathalie Lyczko



Dr. Nathalie Lyczko
IMT Mines Albi, France

Organised by
School of Energy Materials
Mahatma Gandhi University,
Kottayam, India

Join us offline at
Convergence Academia Complex,
Mahatma Gandhi University, Kottayam
or
Scan to join online on Zoom

Invited Talk

Padma Shri Prof. Dr PI John

Fellow of the Indian Academy of Sciences

Founder of Institute for Plasma Research (IPR), Gandhinagar

"MY JOURNEY IN EXPERIMENTAL PLASMA PHYSICS"

Prof John is one of the founders of Institute for Plasma Research, Gandhinagar, India. He was a member of the Science and Technology Advisory Committee of ITER and represented India on the ITER Council. He joined the Physical Research Laboratory in Ahmedabad in 1972 to establish a modern Plasma Physics Laboratory. He helped to establish the Plasma Physics Programme in 1982, which evolved into the Institute for Plasma Research (IPR) in 1986. In 1997, Prof. John set up the Facilitation Centre for Industrial Plasma Technologies, to link IPR with industries. The Government of India honored him with Padma Shri in 2010..





Organized by

School of Nanoscience and Nanotehnology (SNSNT),
School of Energy materials(SEM)
School Polymer Science and Technology (SPST)
International and Inter University Centre for Nanoscience and Nanotechnology (IIUCNN)
Mahatma Gandhi University, Kottayam

Venue : Convergence Accademia complex

31/07/2023 10.30 AM



Welcome to

Live Lecture (Hybrid mode) by

Prof. Ange Nzihou

Distinguished Professor,
Chemical and Environmental Engineering,
IMT Mines Albi, France
Fulbright and Visiting Professor, Princeton University, USA
Visiting Professor at Zhejiang University, China
Editor-in-Chief of the Journal « Waste and Biomass Valorization »

Topic:
"How to Manage Municipal Waste, Sharing the French Experience"

Organised by
Mahatma Gandhi University, Kottayam

29th September 2023
10:30 AM - 11:30 AM

Join us offline at Convergence Academia Complex, Mahatma Gandhi University, Kottayam
or
Scan to join online on Zoom

ACADEMIC CENTRES

അനുബന്ധം 1

A) INTERNATIONAL CENTRES

ആ) വാർഷിക റിപ്പോർട്ട് 2023

ഇ) (സർവകലാശാലാ സ്കൂൾ/ഡിപ്പാർട്ട്മെന്റ്/സെന്ററുകൾക്ക് ബാധകം)

ഉ)

സ്കൂൾ/ഡിപ്പാർട്ട്മെന്റ്/സെന്ററിന്റെ പേര് (സ്റ്റാറ്റ്യൂട്ടറി ആണോ)	ഇന്റർനാഷണൽ & ഇന്റർയൂണിവേഴ്സിറ്റി സെന്റർ ഫോർ നാനോസയൻസ് ആൻഡ് നാനോടെക്നോളജി (സ്റ്റാറ്റ്യൂട്ടറി അല്ല)
വിലാസം	മഹാത്മാഗാന്ധി സർവകലാശാല പി.ഡി. ഹിൽസ് പി.ഒ. കോട്ടയം
ബന്ധപ്പെടേ നമ്പർ, ഇ - മെയിൽ, അഡ്രസ്സ്	cnnmgu@mgu.ac.in , 0481 2733392
വകുപ്പ് മേധാവി	പ്രൊഫസർ (ഡോ.) സാബു തോമസ്
ബന്ധപ്പെടേ ഫോൺനമ്പറും ഇ-മെയിൽ വിലാസവും (വകുപ്പ് മേധാവി/ കോഡിനേറ്റർ)	9446866088 (Joint Director) sreekalams@mgu.ac.in

ഋ)

എ) ഫാക്കൽറ്റി അംഗങ്ങൾ

ഏ)

പേര്	ഔദ്യോഗിക പദവി	യോഗ്യത	സ്പെഷ്യലൈസേഷൻ	ഫോൺ നമ്പറും ഇ - മെയിൽ വിലാസവും
1.ഡോ.ശ്രീകല. എം.എസ്.	ജോയിന്റ് ഡയറക്ടർ	AvH & JSPS Fellow	Renewable Polymer nano composites, Biopolymers, Biodegradable macro,micro and nano 'green' composites, polymer foams	9446866088 sreekalams@mgu.ac.in
2.ഡോ. ജിൻസ് തോമസ്	ഗസ്റ്റ് ഫാക്കൽറ്റി	പി. എച്ച്.ഡി.	പോളിംർ നാനോകംപോസിറ്റീസ്, പോളിമേരിക് എലെക്ട്രോലൈറ്റ്സ്, ഫയൽ സെയിൽസ്, എനർജി സ്റ്റോറേജ് ആൻഡ് കോൺവെർഷൻസ്	jincethomas25@gmail.com 9400552374

3.ഡോ. അവിനാഷ് ആർ പൈ	ഗസ്റ്റ് ഫാക്കൽറ്റി	പി. എച്ച്.ഡി	നാനോസെല്ലുലോസ് ബേസ്ഡ് സസ്റ്റൈനബിൾ നാനോകമ്പോസിറ്റ് ഫോർ ഇലെക്ട്രോമാഗ്നെറ്റിക് ഇന്റർഫെറെൻസ് ഷീൽഡിങ്	avinashrpai@gmail.com

കോഴ്സുകളും സീറ്റുകളുടെ എണ്ണവും (2023)
ബിരുദാനന്തര ബിരുദതലം (പി. ജി.)

പ്രോഗ്രാം	സെമ./വർഷം	സീറ്റുകളുടെ എണ്ണം	പ്രവേശനം കിട്ടിയ വിദ്യാർത്ഥികൾ	
			പുരു.	സ്ത്രീ.
എം.ടെക് ഇൻ പോളിമെർ സയൻസ് ആൻഡ് എഞ്ചിനീയറിംഗ്	3 / 2023	12	2	4
എം.ടെക് ഇൻ പോളിമെർ സയൻസ് ആൻഡ് എഞ്ചിനീയറിംഗ്	1/2023	12	0	5

സി). പി. എച്ച്.ഡി.

2023 – ൽ പി.എച്ച്.ഡി. അവാർഡ് ചെയ്ത ഗവേഷണ വിദ്യാർത്ഥികളുടെ പേര്	ഗൈഡിന്റെ പേര് (ഫോൺ നം.)	വിഷയം/സ്പെഷ്യലൈസേഷൻ	കോഴ്സ് വർക്ക് വിവരങ്ങൾ	
അവിനാഷ് ആർ പൈ	ഡോ. സാബു തോമസ് (9447223452)	നാനോസെല്ലുലോസ് ബേസ്ഡ് സസ്റ്റൈനബിൾ നാനോകമ്പോസിറ്റ് ഫോർ ഇലെക്ട്രോമാഗ്നെറ്റിക് ഇന്റർഫെറെൻസ് ഷീൽഡിങ്		

ലഭിച്ച ഗ്രാന്റുകൾ (ഫണ്ടിംഗ് ഏജൻസിയുടെ പേരും മറ്റു വിവരങ്ങളും)

Name of funding agency	Tiltle of the project	Sanction order no and date	Total sanctioned amount	Total amount released	Total amount utilised	Due date of completion
MHRD, Govt. of India	P930: Study of Urea Oxidation Electrocatalysis for Energy Conversion from Waste	SPARC/2018-2019/P930/SL, 15.03.2019	66,69,785/-	14,50,000/-	14,47,510	30 June 2024

MHRD, Govt. of India	P1460: Bio-filler-Interfaced Electrospun PVDF Hybrid Piezoelectric Generator for Mechanical Energy Harvesting	SPARC/2018-2019/P1460/SL, 15.03.2019	78,93,348/-	14,50,000/-	4,76,849/-	30 June 2024
MHRD, Govt. of India	P1429: NANOSCALE CONTRAST AGENTS FOR DIAGNOSTIC BIOMEDICAL IMAGING	SPARC/2018-2019/P1429/SL, 15.03.2019	59,88,299/-	14,50,000/-	6,43,827/-	30 June 2024
MHRD, Govt. of India	P1400: Vachellia nilotica based biocompatible hybrid nanostructured coatings/films for seeds and fruits	SPARC/2018-2019/P1400/SL, 15.03.2019	66,30,385/-	14,50,000/-	8,79,172/-	30 June 2022
UGC-DAE CSR project	Heavy-ion / gamma ray engineered vertically oriented graphene hybrid systems for environmental 'remediation"	UGC.DAE,-CSR.KC/CRS/ 19 /RCO8/0485, May 19,2019	12,05,280	12,05,280	12,05,280	31 sept 2022
Science and Engineering Board (SERB)	DESIGN AND DEVELOPMENT OF HIGHLY SENSITIVE GLUCOSE SENSOR BASED ON 2D TRANSITION METAL DICHALCOGENIDES (TMDCS): THEORETICAL MODELLING AND EXPERIMENTAL VERIFICATION	CRG/2021/001506 03/03/2022	248930	130500		6 March 2025
DST-BRICS	Fabrication of Three-dimensional Nanocellulose-based Multifunctional materials for Tissue Engineering and Regenerative Medicine Applications	(No.DST/ICD/BRICS/Call-3/SabuThomas-F3DNCFMTERM/2019 date:October 18,2021	31,45,688	8,65,900	Rs.4,75745	November 2, 2024
Naval Research Board (DRDO)	Graphene silica conjugated epoxy nanocomposites for protective coating and repeir application	NRB/4003/PG/429 dated 29 August 2018	21,45,880/-	13,81,000/-	13,81,000/-	December 2021

	CEFIPRA	Bio-filler-Interfaced Electrospun PVDF-Nanomultiferroic Hybrid Piezoelectric Generator for Mechanical Energy Harvesting	IFC/6408-1/2021/86	Indian Side: 59,79,752/-	Salary + Consumables: 11,79,240/- International Travel: 3,49,236/-	11,79,244.90	10-5-2024

പേറ്റന്റുകളുടെ വിവരങ്ങൾ

Sl. No.	Name	Invention	Patent Application No. & Date	CURRENT STATUS
1	Amirsadegh Rezazadeh Nochehdehi, Sabu Thomas, Minoo Sadri, Yves Grohens, Nandakumar Kalarikkal	Biocompatible Iron-Cobalt-Hydroxyapatite (FeCo@HAP) nano-alloys process and applications	201941000403, 04/01/2019	Reply to FER filed. Application in amended examination
2	Josmin P. Jose, Sabu Thomas	Designing of Superior Nanodielectric XLPE/Al_2O_3 Nanocomposite	201841040356, 25/10/2018	Reply filed, application in amended examination
3	Prof. Dr. Sabu Thomas, Mereena Luke, Dr. M S Latha, Dr. Nandakumar Kalarikkal	Development of g-4 pamam-oh dendrimer-nano curcumin conjugates for enhanced anticancer and antimicrobial activity	201841040349, 25/10/2018	Under Examination
4	Hanna J Maria, Agna Joy, Mohammed Arif, Sabu Thomas, Nandakumar Kalarikkal	Flexible polymer nanocomposites for EMI Shielding	201841040348, 25/10/2018	Under Examination
5	Sanal Sebastian Payyappilly, Vishnu Menon Kambraeth, Eyal Zussman, Nandakumar Kalarikkal, Sabu Thomas	Electrospun hollow fiber template for fabrication of solid conducting polymer fibers	201841040346, 25/10/2018	Under Examination

	6	Elizabeth Francis, Ko Hyun-U, Kim Jaehwan, Sabu Thomas	Ionic liquid modified MWCNT based Poly vinyl chloride nanocomposite sensors for temperature sensing applications	201841040345, 25/10/2018	Reply Filed Application in amend examination
	7	Deepu A Gopakumar, Avinash R Pai, Nandakumar Kalarikkal, Sabu Thomas	Conductive Cellulose Nanopapers for EMI shielding applications	201841040344, 25/10/2018	Under Examination
	8	Apparao Gudimalla, Sajith.T.A, Sabu Thomas, Nandakumar Kalarikkal, Zakiah Ahmad	Invention of High-Performance EMI Shielding Coating From Low-Cost Carbon Black with XLPE	201841040343, 25/10/2018	Under Examination
	9	Meldin Mathew, Deepu. A. Gopakumar, Sayju Karim Andani, Sabu Thomas	A Sustainable Water Purification System Based on Coir Fiber coupled with UV Treatment	201841040341, 25/10/2018	Reply Filed. Application in amended examination
	10	Sabu Thomas, Abitha V K	Filler localization in elastomer blends using new mixing sequence	201841040330, 25/10/2018	Application In hearing
	11	Ajitha A R, Aswathi M K, Sabu Thomas, Nandakumar Kalarikkal, Lovely Mathew P, Geethamma V G	MWCNTs reinforced polymer blend nanocomposite of Poly(trimethylene terephthalate) and Polypropylene for EMI shielding application	201841003768, 01/02/2018	Patent granted
	12	Aswathi M.K,	New	201841003767,	Patent

		Ajitha A.R ,Sabu Thomas, Nandakumar Kalarikkal, M. Padmanabhan, Lovely P. Mathew	Poly(trimethylene terephthalate) based nanocomposite formulation for EMI Shielding	01/02/2018	granted
	13	Dr.Maheswar Panda Dr.Sabu Thomas	Novel Method of Developing Improved Polymer Dielectrics from PVDF-Metal/PVDF-Ceramic Composites	202141042021 09/09/2021	Application filed. Request for Examination need to be filed.

സെമിനാർ/കോൺഫറൻസ്/വർക്ക് ഷോപ്പുകൾ/സിംപോസിയം/സ്ഥാപനം നടത്തിയ പ്രോജക്ടുകൾ (പ്രധാന കാര്യപരിപാടികളും അവയുടെ ഫോട്ടോയും)

Date	Type of Talk	Speaker	affiliation
7th January 2023	Expert talk	Prof. Isabelle Royaud	
13th January 2023	Expert Talk	Prof. Viktor Revin,	Dean of Faculty of Biotechnology and Biology, National Research Ogarev Mordovia State University, Russia
17th January 2023	Expert Talk	*Prof.George John*	*Department of Chemistr and Biochemistry, The City College of New Yor NY 10031 & Ph.D. Program in Chemistry and Biochemistry*
7th February 2023	Expert Talk	Prof. Miran Mozetic	
17th February 2023	Expert Talk	Prof. Mahendra Sunkara	

	20th February 2023	Expert Talk	Speaker: Dr. U.C Jaleel	PRINCIPAL SCIENTIST OSPF-NIAS DISCOVER LAB NIAS IISc campus
	9, 10, 11, and 12 March 2023	International Workshop and Conference		
	27.03.2023	Expert talk	Dr.HenriVahabi	Associate Professor, University of Lorraine, France
	Date : 1st April 2023	Expert Talk	Prof S.H Pawar,	Emeritus Scientist Director, *Centre for Innovative and Applied Research*
	2 nd May,	Expert Talk	Dr. Muthu Pannirselvam	
	3rd June 2023,	Expert Talk	Dr. Vinoy Thomas	(Associate Prof of Materials Science & Eng University of Alabama a Birmingham (UAB))
	26 th Monday, June	Awareness programme		Circle inspector of Polic Gandhinagar
	27.06.2023	Seminar	*Mr. Pratyank Rastogi*	*Senior Application Manager*, Industron Technical Services
	July 8 th	Expert Talk	Dr. Pooja S Panicker	Researcher, Inha University, South Korea

July 11 th	Lecture series			
July 21st	International Conference ICAMS 2023			
August 8-13, 2023, online	GIAN course			
31 stAugust	Expert Talk	Padma Shri Prof. PI John		
16 thSeptember	Expert Talk	Dr. Sachin Sharma	Post doctoral Scientist, US	
28th and 29th September	Lecture Series	Prof. Ange Nzihou and Dr. Nathalie Lyczko	Professor, IMT Mines,Albi, France	
7th October	Expert Talk	Dr. Prasant Sharma	CDD Research Enginee	
6thNovember	Expert Talk	Dr.Narayanasastri Somanathan	Senior Principal Scientis (Deputy Director) & Head (retired), Polymer Science &Technology Laborator Central Research Lab Institute, Chennai	
15th November	Work shop			
27th November	Expert Talk	Dr. Srikanth Pilla	Director, Centre for Composite Materials University of Delaware Founding Director 'AIM for Composites',USA	
5th December	Industry lecture series	Dr. M N Aji	Manager, Process Technology(Asian countries/Global) HF	

				Mixing Group- Germany
	11th – 13th December	International conference ICPCNB 2023		
	15th December	Expert Talk	Prof. Daniel Pasquini	The Federal University of Uberlândia (UFU)
ദേശീയ/അന്തർദേശീയ അവാർഡുകൾ	• BRICS Young Scientist from India to attend 8th BRICS Young Scientists Forum 2023, Gqeberha, South Africa • Top 17 Finalist- BRICS Young Innovator Prize 2023, Gqeberha, South Africa • Invited Speaker, Speciality Papers Asia held at Singapore on June 8-9, 2023 organized by Smithers, USA.			
അക്കാദമിക ഗവേഷണ മേഖലയിൽ കൈവരിച്ച നേട്ടങ്ങൾ (ചെറു കുറിപ്പ് സഹിതം)	രണ്ടാം വർഷ എം.ടെക് പോളിമർ സയൻസ് ആൻഡ് എഞ്ചിനീറിങ്ങിലെ വിദ്യാർത്ഥികൾക്ക് അവരുടെ പഠനത്തിന്റെ ഭാഗമായുള്ള പ്രൊജക്റ്റ് നു ദേശീയ/ അന്തർദേശീയ ഇൻസ്റ്റിറ്റ്യൂട്ട് -കളിൽ അവസരം ലഭിച്ചു. 1 . ആൻസി – University of Delaware, USA 2 .അഞ്ജു - IISC, Bangalore 3 . അഞ്ജന – CMET, Thrissur 4 അനുശ്രീ – Polymat Spain 5 . സെബിൻ -University of McGill, Canada			
അക്കാദമിക പ്രോഗ്രാമുകളുടെ സംക്ഷിപ്ത വിവരങ്ങൾ (ഫോട്ടോ ഉൾപ്പെടെ)	എല്ലാ ആഴ്ചകളിലെയും ബുധൻ ,ശനി ദിവസങ്ങളിൽ സെമിനാറുകൾ സംഘടിപ്പിക്കുകയും വിദ്യാർഥികൾ അതിൽ പങ്കാളികളായിക്കൊണ്ട്, സെമിനാർ അവതാരിപ്പിക്കുകയും ചെയ്യാറുണ്ട്. ഇത്കൂടാതെ , ഒരുമാസത്തിൽ ഒന്ന് എന്ന ക്രമത്തിൽ , വിദഗ്ദ്ധരുടെ പ്രഭാഷണങ്ങൾ കുട്ടികളുടെ ആവശ്യാനുസരണം ഈ ദൈവാര സെമിനാറുകളിൽ ഉൾകൊള്ളിക്കാറുണ്ട്.			

ലൈബ്രറി

പുസ്തകങ്ങളുടെ എണ്ണം
435

B) INTER UNIVERSITY CENTRES
വാർഷിക റിപ്പോർട്ട് 2023

(സർവകലാശാലാ സ്കൂൾ/ഡിപ്പാർട്ട്മെന്റ്/സെന്ററുകൾക്ക് ബാധകം)

സ്കൂൾ/ഡിപ്പാർട്ട്മെന്റ്/സെന്ററിന്റെ പേര് (സ്റ്റാറ്റ്യൂട്ടറി ആണോ)	അഡ്വാൻസ്ഡ് സെന്റർ ഓഫ് എൻവിറോണ്മെന്റൽ സ്റ്റഡീസ് ആൻഡ് സസ്റ്റെനബിൾ ഡെവലെപ്മെന്റ് (ACESSD)
വിലാസം	മഹാത്മാ ഗാന്ധി യൂണിവേഴ്സിറ്റി, പി.ഡി. ഹിൽസ് പി.ഒ, കോട്ടയം
ബന്ധപ്പെടേ നമ്പർ, ഇ - മെയിൽ, അഡ്രസ്സ്	☎ +91 481 2733393 , 9447473830 ഇ - മെയിൽ: acessd@mgu.ac.in, acessdmgu@gmail.com
വകുപ്പ് മേധാവി	ഡോ. എ.പി. തോമസ്
ബന്ധപ്പെടേ ഫോൺനമ്പറും ഇ-മെയിൽ വിലാസവും (വകുപ്പ് മേധാവി/ കോഡിനേറ്റർ)	9447473830, drapthomas@gmail.com

ഫാക്കൽറ്റി അംഗങ്ങൾ

പേര്	ഔദ്യോഗിക പദവി	യോഗ്യത	സ്പെഷ്യലൈസേഷൻ	ഫോൺ നമ്പറും ഇ - മെയിൽ വിലാസവും
ഡോ. എ.പി. തോമസ്	Director	MSc., Ph.D	എൻവിറോണ്മെന്റൽ സയൻസ്	9447473830 drapthomas@gmail.com
ഡോ. ജി. ക്രിസ്റ്റഫർ	Research Scientist	MSW., Ph.D	ഫോറെസ്റ്ററി	8281030964 Christog2005@gmail.com
ഡോ. ശാന്തി പ്രഭ വി	Research Scientist	MSc., Ph.D	എൻവിറോണ്മെന്റൽ സയൻസ്	9061719248 shanthiprabhav@gmail.com

കോഴ്സുകളും സീറ്റുകളുടെ എണ്ണവും (2023)

(എ). ബിരുദാനന്തര ബിരുദതലം (പി. ജി.)

പ്രോഗ്രാം	സെമ./വർഷം	സീറ്റുകളുടെ എണ്ണം	പ്രവേശനം കിട്ടിയ വിദ്യാർത്ഥികൾ		ജയിച്ച വിദ്യാർത്ഥികൾ		വിജയ ശതമാനം
			പുരു.	സ്ത്രീ.	പുരു.	സ്ത്രീ.	
NIL							

(ബി) എം. ഫിൽ

സ്പെഷ്യലൈസേഷൻ	സീറ്റുകളുടെ എണ്ണം	പ്രവേശനം കിട്ടിയ വിദ്യാർത്ഥികൾ		ജയിച്ച വിദ്യാർത്ഥികൾ		വിജയശതമാനം
		പുരു.	സ്ത്രീ.	പുരു.	പുരു.	
NIL						

(സി). പി. എച്ച്.ഡി.

2023 – ൽ പി.എച്ച്.ഡി. യ്ക്ക് രജിസ്റ്റർ ചെയ്ത ഗവേഷണ വിദ്യാർത്ഥികളുടെ പേര്	ഗൈഡിന്റെ പേര് (ഫോൺ നം.)	വിഷയം/സ്പെഷ്യലൈസേഷൻ	കോഴ്സ് വർക്ക് വിവരങ്ങൾ	മറ്റു വിശദാംശങ്ങൾ
NIL				
2023 – ൽ പി.എച്ച്.ഡി. അവാർഡ് ചെയ്ത ഗവേഷണ വിദ്യാർത്ഥികളുടെ പേര്				
Dr. Anuja R.	Dr. A. P. Thomas	A study on the diversity of earthworms in selected land use systems of Kottayam district, Kerala.	Completed	

ലൈബ്രറി

പുസ്തകങ്ങളുടെ എണ്ണം	ജേർണലുകളുടെ എണ്ണം	ആനുകാലികങ്ങളുടെ എണ്ണം	2023 –ൽ വാങ്ങിയ പുസ്തകങ്ങളുടെ എണ്ണം
442			

മറ്റു വിവരങ്ങൾ

ലഭിച്ച ഗ്രാന്റുകൾ (ഫണ്ടിംഗ് ഏജൻസിയുടെ പേരും മറ്റു വിവരങ്ങളും)	45 lakh (Government Plan fund) 120 lakh (RUSA Project) (Fund received : 55 lakh)
പേറ്റന്റുകളുടെ വിവരങ്ങൾ	
സെമിനാർ/കോൺഫറൻസ്/വർക്ക്ഷോപ്പുകൾ/സിംപോസിയം/സ്ഥാപനം നടത്തിയ പ്രോജക്ടുകൾ (പ്രധാന കാര്യപരിപാടികളും അവയുടെ ഫോട്ടോയും)	

ദേശീയ/അന്തർദേശീയ അവാർഡുകൾ	
അക്കാദമിക ഗവേഷണ മേഖലയിൽ കൈവരിച്ച നേട്ടങ്ങൾ (ചെറു കുറിപ്പ് സഹിതം)	□□□□□ പ്രസിദ്ധീകരണങ്ങൾ: 09 Book : 1 Book Chapter : 1 (**See Annexure 1**)
വിദ്യാർത്ഥികളുടെ കലാ/കായിക മറ്റു നേട്ടങ്ങൾ (ചെറു കുറിപ്പ് സഹിതം)	
ക്യാമ്പസ് റിക്രൂട്ട്മെന്റ്/ വിദ്യാർത്ഥി നിയമനം	
അക്കാദമിക പ്രോഗ്രാമുകളുടെ സംക്ഷിപ്ത വിവരങ്ങൾ (ഫോട്ടോ ഉൾപ്പെടെ)	• Student projects – 10 • Collaborations – 8 • Academic linkages – 10 • കേരളത്തിലെ ആയിരത്തിൽപരം സ്ഥലങ്ങളിൽ നിന്നും മണ്ണിരകളെ ശേഖരിച്ച് അവയുടെ വർഗ്ഗീകരണ പഠനങ്ങൾ നടന്നുകൊണ്ടിരിക്കുന്നു. ഇതുവരെ 5 പുതിയ വർഗ്ഗങ്ങളെ (species) കണ്ടുപിടിച്ചുകഴിഞ്ഞു. മറ്റനേകം വർഗ്ഗങ്ങളുടെ സ്ഥിരീകരണം ഉടൻ പുറത്തുവരും. • കാലാവസ്ഥാ വ്യതിയാനവും മണ്ണുമായിട്ടുള്ള ബന്ധം, Soil respiration, soil biochemistry, soil microbes തുടങ്ങിയവ തമ്മിലുള്ള ബന്ധങ്ങളും മാറ്റങ്ങളും, Soil metabolites ന് മണ്ണിന്റെ സവിശേഷതകളിലുള്ള പങ്ക് തുടങ്ങിയ പഠനങ്ങൾ • ഇപ്പോൾ പുരോഗമിച്ചുകൊണ്ടിരിക്കുന്ന vegetation carbon analysis വഴി forest and nonforest carbon pool നെ പറ്റിയുള്ള വിവരങ്ങൾ കാലാവസ്ഥാ ലഘൂകരണ നടപടികൾക്ക് വളരെ സഹായിക്കുന്നതാണ്. • Liquid waste, Solid waste, Hazardous waste തുടങ്ങിയവയുടെ മാനേജ്മെന്റുകൾ ഉൾപ്പെടുത്തി കൊണ്ടുള്ള Certificate course in Waste Management തുടരുന്നു. • കുറഞ്ഞ മർദ്ദമുപയോഗിച്ച് കൂടുതൽ വേഗത്തിലും കാര്യക്ഷമതയിലും പരിസ്ഥിതിക്ക് കോട്ടം വരാതെ

	മാലിന്യങ്ങൾ ഇലക്ട്രോലൈറ്റ് മൾട്ടിലയർ മെംബ്രേനുകൾ **ഉപയോഗിച്ചു** ശുദ്ധീകരിക്കൽ • പലവിധമാലിന്യങ്ങളുമായി ഉള്ള നിരന്തര സമ്പർക്കം മൂലം മനുഷ്യശരീരത്തിലെ പ്രോട്ടീനുകൾക്കുണ്ടാകുന്ന ഘടനാപരമായ മാറ്റങ്ങളും അവ ഉണ്ടാകാൻ സാധ്യതയുള്ള ആരോഗ്യ പ്രശ്നങ്ങളെപ്പറ്റിയുള്ള ഗവേഷണപഠനങ്ങൾ • തുണിമില്ലുകൾ പുറം തള്ളുന്ന ചായം കലർന്ന ജലമാലിന്യങ്ങൾ ശുദ്ധീകരിക്കാനും വിഘടിപ്പിക്കാനുമുള്ള മാർഗ്ഗങ്ങൾ കണ്ടുപിടിക്കൽ • ചായങ്ങൾക്കുപുറമേ ഔഷധമാലിന്യങ്ങൾ, കീടനാശിനികൾ, കളനാശിനികൾ, അമിനോ അമ്ലങ്ങൾ, പ്രോട്ടീനുകൾ, സാന്ദ്രതയേറിയ ലോഹങ്ങൾ, ധാതുലവണങ്ങൾ, ഗാർഹിക മാലിന്യങ്ങൾ എന്നിവയും ശുദ്ധീകരിക്കുവാൻ കഴിയുന്ന സമാനരീതിയിലുള്ള മെംബ്രേനുകൾ സെന്ററിലെ ഗവേഷകർ ഇതിനോടകം തന്നെ വികസിപ്പിച്ചിട്ടുണ്ട് • പുതിയ ജീവിതശൈലിൽ ഉയർന്നു വരുന്ന ജലമാലിന്യങ്ങളുടെ വിഘടനത്തിനും വേർതിരിക്കലിനും ഉതകുന്ന ഗവേഷണങ്ങൾ • DNA mappingന് ആവശ്യമായ സാങ്കേതിക വിദ്യയും ഉപകരണങ്ങളും ഉപയോഗിച്ച് ജീവികളുടെ molecular taxonomy, phylogeny തുടങ്ങിയ മേഖലകളിലെ പഠനങ്ങൾ • പശ്ചിമഘട്ടത്തിലെ ആദിവാസി സമൂഹത്തെപ്പറ്റിയുള്ള human ecology പഠനങ്ങൾ

കുറിപ്പ്: താങ്കളുടെ സ്ഥാപനത്തെ സംബന്ധിച്ച് പ്രസക്തമായ വിവരങ്ങൾ ബന്ധപ്പെട്ട കോളങ്ങളിൽ പൂരിപ്പിക്കുകയും, വിവരങ്ങൾ രേഖപ്പെടുത്താൻ ഇല്ലാത്ത കോളങ്ങൾ ഒഴിവാക്കുകയും ചെയ്യുക.

Annexure 1

Journal Publications

1. Narayanan, S.P., Paliwal, R., Ahmed, S., Thomas, A.P. &Julka, J.M.(2023). Redescription of the earthworm *Moniligastergravelyi* Stephenson, 1915 (Clitellata, Moniligastridae) based on recent collections from Kerala state, India. *Zootaxa*
2. Narayanan, S.P., Paliwal, R., Thomas, A.P. &Julka, J.M. (2023). Rediscovery of the earthworm *Megascolexhendersoni*Michaelsen, 1907 (Clitellata: Megascolecidae) from the Western Ghats biodiversity hotspot of India. *OpusculaZoologica Budapest*
3. Narayanan, S.P., Kurien, V.T., Anuja, R., Hasyagar, V., Thomas, A.P., Paliwal, R. &Julka, J.M. (2023). Earthworm (Clitellata, Megadrili) fauna of Kuttanad wetland, southern part of Vembanad-KolRamsar site, India. *OpusculaZoologica Budapest*, 54: 3–21. https://doi.org/10.18348/opzool.2023.1.3
4. Anuja, R., Narayanan, S.P., Sathrumithra, S., Thomas, A.P. &Julka, J.M. (2023). Diversity of earthworms in different land use systems of Kottayam district, Kerala, India. *Proceedings of the National Academy of Sciences, India, Section B Biological Sciences*, 93(1): 27–44. https://doi.org/10.1007/s40011-022-01397-5
5. Jabir Athamanakath a, Shijo Joy, BabuPadmakumarb and V. P. Sylas. 2023. Effect of invasive plant, Prosopisjuliflora on tree diversity inthe southern tropical thorn forest of Western Ghats, India. International journal of environmental studies. https://doi.org/10.1080/00207233.2023.2287342
6. Jerry Mechery, C. S. Praveen Kumar, V. Ambily, Abin Varghese & V. P Sylas. 2023. Dark fermentation of pretreated hydrolysatesof pineapple fruit waste for the productionof biohydrogen using bacteria isolated fromwastewater sources. Environmental Technology. https://doi.org/10.1080/09593330.2022.2164743
7. Viswanathan, S. P., Kuriakose, G. M., Njazhakunnathu, G. V., Neelamury, S. P., Thomas, S. B., &Ambatt, T. P. (2023). Facile and environmentally sustainable synthesis of bone waste derived biochar-based bimetallic-LDH nanocomposite for selected dyes removal from aqueous medium. Waste Disposal and Sustainable Energy.
8. Viswanathan, ShanthiPrabha, et al. "Invasive Wetland Weeds Derived Biochar Properties Affecting Soil Carbon Dynamics of South Indian Tropical Ultisol." Environmental Management (2023): 1-20.
9. Viswanathan, ShanthiPrabha, et al. "Fabrication of biochar-based bimetallic green

nanocomposite as a photocatalytic adsorbent for tetracycline and antibacterial agent." Nanotechnology for Environmental Engineering (2023): 1-18.

Book

1. Narayanan, S.P., Paliwal, R., Kurien, V.T., Thomas, A.P. &Julka, J.M. (2023). *Earthworms (Clitellata; Moniligastrida, Crassiclitellata) of India: Distribution and Status*. Department of Printing and Publishing, Mahatma Gandhi University, Kottayam, pp 1–378. ISBN 978-9-380-41-971-8

Book chapter

1. Kumari, S., Sharma, A., Kumari, R., Sharma, N., Palak, Thakur, R., Jamwal, H., Kanika&Narayanan, S.P. (2023) Diversity and distribution of earthworms in selected land use systems of a Western Himalayan District, Himachal Pradesh, India, pp 76–87. *In*: Banyal, H.S., Kumar, N. & Sharma, A.J. (Eds.). *Diversity, Status, and Conservation Related Issues of Biota in Himachal Pradesh Region of Northwestern Himalayan Ecosystem.* Bharti Publications, New Delhi, pp 243. ISBN 978-81-19757-82-4

അനുബന്ധം 1

വാർഷിക റിപ്പോർട്ട് 2023

(സർവകലാശാലാ സ്കൂൾ/ഡിപ്പാർട്ട്മെന്റ്/സെന്ററുകൾക്ക് ബാധകം)

സ്കൂൾ/ഡിപ്പാർട്ട്മെന്റ്/സെന്ററിന്റെ പേര് (സ്റ്റാറ്റ്യൂട്ടറി ആണോ)	ഇന്റർ യൂണിവേഴ്സിറ്റി സെന്റർ ഫോർ ഡിസബിലിറ്റി സ്റ്റഡീസ് (ഐ.യു.സി.ഡി.എസ്)
വിലാസം	മഹാത്മ ഗാന്ധി സർവ്വകലാശാല, പ്രിയദർശിനി ഹിൽസ് പി.ഒ
ബന്ധപ്പെടേ നമ്പർ, ഇ - മെയിൽ, അഡ്രസ്സ്	iucdsmgu@mgu.ac.in iucdsmgu@gmail.com
വകുപ്പ് മേധാവി	പ്രൊഫ.(ഡോ.)പി.റ്റി.ബാബുരാജ്
ബന്ധപ്പെടേ ഫോൺനമ്പറും ഇ- മെയിൽ വിലാസവും (വകുപ്പ് മേധാവി/ കോഡിനേറ്റർ)	9495213248 baburajpt@mgu.ac.in

ഫാക്കൽറ്റി അംഗങ്ങൾ

പേര്	ഔദ്യോഗിക പദവി	യോഗ്യത	സ്പെഷ്യലൈസേഷൻ	ഫോൺ നമ്പറും ഇ - മെയിൽ വിലാസവും
ശ്രീ.രാജേഷ്. ഇ	Joint Director	M.Sc.B.Ed	Spl. Education	rajeshelayedath@gmail.com
ശ്രീ.ബോബൻ ജോസഫ്	Asst.Professor	M.S.W.,MPhil, PhD	Psychiatry Social work	chathukulam@gmail.com
ശ്രീ.ഷൈനു.വി.സി	Asst.Professor	M.S.W.,MPhil, PhD,UGC Net, JRF	Psychiatry Social work	shijukkhere@gmail.com
ശ്രീ.ഷിജു കെ.കെ	Asst.Professor	M.S.W.,MPhil, PhD,UGC Net, JRF	Community Development	vcshynu@gmail.com

കോഴ്സുകളും സീറ്റുകളുടെ എണ്ണവും (2023)

(എ). ബിരുദാനന്തര ബിരുദതലം (പി. ജി.) മാസ്റ്റർ ഓഫ് സോഷൽ വർക്ക്

പ്രോഗ്രാം	സെമ./വർഷം	സീറ്റുകളുടെ എണ്ണം	പ്രവേശനം കിട്ടിയ വിദ്യാർത്ഥികൾ		ജയിച്ച വിദ്യാർത്ഥികൾ		വിജയ ശതമാനം
			പുരു.	സ്ത്രീ.	പുരു.	സ്ത്രീ.	
എം.എസ്. ഡബ്ലിയു.	2023	40	11	29			

(ബി) എം. ഫിൽ

സ്പെഷ്യലൈസേഷൻ	സീറ്റുകളുടെ എണ്ണം	പ്രവേശനം കിട്ടിയ വിദ്യാർത്ഥികൾ		ജയിച്ച വിദ്യാർത്ഥികൾ		വിജയ ശതമാനം
		പുരു.	സ്ത്രീ.	പുരു.	പുരു.	

(സി). പി. എച്ച്.ഡി.

2023 – ൽ പി.എച്ച്.ഡി. യ്ക്ക് രജിസ്റ്റർ ചെയ്ത ഗവേഷണ വിദ്യാർത്ഥികളുടെ പേര്	ഗൈഡിന്റെ പേര് (ഫോൺ നം.)	വിഷയം/സ്പെഷ്യലൈസേഷൻ	കോഴ്സ് വർക്ക് വിവരങ്ങൾ	മറ്റു വിശദാംശങ്ങൾ
2023 – ൽ പി.എച്ച്.ഡി. അവാർഡ് ചെയ്ത ഗവേഷണ വിദ്യാർത്ഥികളുടെ പേര്				

ലൈബ്രറി

പുസ്തകങ്ങളുടെ എണ്ണം	ജേർണലുകളുടെ എണ്ണം	ആനുകാലികങ്ങളുടെ എണ്ണം	2023 –ൽ വാങ്ങിയ പുസ്തകങ്ങളുടെ എണ്ണം
302	14		79

മറ്റു വിവരങ്ങൾ

ലഭിച്ച ഗ്രാന്റുകൾ (ഫ ിംഗ് ഏജൻസിയുടെ പേരും മറ്റു വിവരങ്ങളും)	
പേറ്റന്റുകളുടെ വിവരങ്ങൾ	
സെമിനാർ/കോൺഫറൻസ്/വർക്ക്ഷോപ്പുകൾ/സിംപോസിയം/സ്ഥാപനം നടത്തിയ പ്രോജക്ടുകൾ (പ്രധാന കാര്യ പരിപാടികളും അവയുടെ ഫോട്ടോയും)	1. തീം സെന്റേഡ് ഇൻട്രാക്ഷൻ (റ്റി.സി.ഐ) 6 മാസം മഹാത്മ ഗാന്ധി സർവ്വകലാശാല, ഇന്റർ യൂണിവേഴ്സിറ്റി സെന്റർ ഫോർ ഡിസബിലിറ്റി സ്റ്റഡീസ് (ഐ.യു.സി.ഡി.എസ്) ഉം ബട്ടർഫ്ളൈ ഫൗേ ഷൻ ഫോർ റ്റി.സി.ഐ ഉം സംയുക്തമായി നടത്തിയ തീം സെന്റേഡ് ഇൻട്രാക്ഷൻ (റ്റി.സി.ഐ) 6 മാസത്തെ അഡ്വാൻസ്ഡ് കോഴ്സിന്റെ ഔപചാരികമായ ഉദ്ഘാടനം 07/01/2023 ൽ സർവ്വകലാശാല വൈസ് ചാൻസലർ പ്രൊഫ.ഡോ. സാബു തോമസ് നിർവ്വഹിച്ചു. മഹാത്മ ഗാന്ധി സർവ്വകലാശാല സ്കൂൾ ഓഫ് ബിഹേവിയറൽ സയൻസ് ലെ സെമിനാർ ഹാളിൽ നടന്ന പരിപാടിയിൽ 26 പഠിതാക്കൾ ഉൾപ്പെടെ 50-ൽ അധികം പേർ പങ്കെടുക്കുകയു ായി. മാനവ പാരിസ്ഥിതിക വ്യൂഹത്തിൽ ഫലപ്രദമായി ഇടപെടാൻ കഴിയുന്നവരെ വളർത്താനുള്ള ഉപകരണമാണ് ടി.സി.ഐ എന്ന് വൈസ് ചാൻസലർ യോഗത്തിൽ പറയുകയു ായി. ഉദ്ഘാടന ചടങ്ങിന് ഐ.യു.സി.ഡി.എസ് ഓണററി ഡയറക്ടർ പ്രൊഫ.ഡോ.പി.റ്റി.ബാബുരാജ് അദ്ധ്യക്ഷസ്ഥാനം വഹിക്കുകയും ടി.സി.ഐ. മെന്റർ ആയ ഡോ.സി.തോമസ് എബ്രഹാം മുഖ്യ പ്രഭാഷണം നടത്തുകയും ഐ.യു.സി.ഡി.എസ് ലെ സ്റ്റാഫ് അംഗങ്ങളായ ശ്രീമതി. ജിനിമോൾ.പി ഉദ്ഘാടന ചടങ്ങിൽ സ്വാഗതവും ശ്രീമതി.മേരിഡെൻസി നന്ദിയും പറഞ്ഞു. 08.09.2023 ൽ ഫൈനൽ എക്സാം നടത്തുകയും 01.11.2023 ൽ പഠിതാക്കൾക്കുള്ള കോഴ്സ് കംപ്ലീറ്റ് സർട്ടിഫിക്കറ്റുകൾ നല്കുകയും ചെയ്തു.

വൈസ് ചാൻസലർ പ്രഫ. സാബു തോമസ് ഉദ്ഘാടനം നിർവഹിച്ചു. സ്കൂൾ ഓഫ് ബിഹേവിയറൽ സയൻസസിൽ നടന്ന ചടങ്ങിൽ ഡയറക്ടർ ഡോ. പി.ടി. ബാബുരാജ് അധ്യക്ഷത വഹിച്ചു. ഡോ. സി. തോമസ് ഏബ്രഹാം മുഖ്യ പ്രഭാഷണം നടത്തി. ഐ.യു.സി.ഡി.എസ് കോ ഓർഡിനേറ്റർ പി. ജെനിമോൾ, മേരി ഡെൻസി എന്നിവർ സംസാരിച്ചു.



9

2. യൂനോയ അക്കാദമിക് കാർണിവൽ

2023 ജനുവരി 17 മുതൽ 19 വരെ സർവ്വകലാശാല സംഘടിപ്പിച്ച യൂനോയ അക്കാദമിക് കാർണിവെലിൽ ഐ.യു.സി.ഡി.എസ് അംഗങ്ങൾ പങ്കെടുത്തു. ഐ.യു.സി.ഡി.എസ് ലെ ആദ്യബാച്ച് പാലിയേറ്റീവ് കെയർ ഡിപ്ലോമ കോഴ്സിലെ വിദ്യാർത്ഥികൾ ഉൾപ്പെടെയുള്ള ടീം അംഗങ്ങൾ കോട്ടയം പോലീസ് പരേഡ് ഗ്രൗ ിൽ 16.01.2023 ഉച്ചകഴിഞ്ഞ് നടത്തിയ വിളംബരജാഥ യിൽ പങ്കെടുത്തു. ഐ.യു.സി.ഡി.എസ് നു വേ ി പ്രത്യേകം സ്റ്റാൾ ഇടു കയും ഐ.യു.സി.ഡി.എസ് ന്റെ എക്സ്റ്റൻഷൻ സെന്റർ ആയ ഡിസബിലിറ്റി റിഹാബിലിറ്റേഷൻ ഏർലി അസ്സസ്മെന്റ് ആൻഡ് മാനേജ്മെന്റ് സർവീസസ് (DREAMS) ലെ പ്രവർത്തനങ്ങളായ സ്പീച്ച് തെറാപ്പി, ഓഡിയോളജിക്കൽ ഇവാലുവേഷൻ, ഓട്ടിസം കുട്ടികൾക്ക് വേ ിയുള്ള വെർച്വൽ റിയാലിറ്റി ലാബ് (ഓട്ടികെയർ) എന്നിവയുടെ പ്രദർശനവും സ്പീച്ച് തെറാപ്പിസ്റ്റ് മിസ്സിസ്. റിനി മറിയം ജോർജ്ജ് അവയുടെ പ്രവർത്തനങ്ങളെക്കുറിച്ച് പൊതുജനങ്ങ ളോട് വിശദീകരിക്കുകയും ചെയ്തു. ഐ.യു.സി.ഡി.എസ് മായി ധാരണാ പത്രം ഒപ്പിട്ട് പരസ്പരം പ്രവർത്തനങ്ങൾ നടത്തിപ്പോരുന്ന പീസ് വാലി റിഹാ ബിലിറ്റേഷൻ സെന്റർ കോതമംഗലം അംഗപരിമിതർക്കു വേ ി പ്രത്യേകം വികസിപ്പിച്ചെടുത്ത പരിസ്ഥിതി സൗഹാർദ്ദ വീൽ ചെയറുകളുടെ പ്രവർത്തനവുംആവശ്യാനുസരണം ഇലക്ട്രിക് ബൈക്കായും വീൽചെയ റായും മാറ്റാൻ പറ്റും എന്നുള്ളതാണ് ഇതിന്റെ പ്രത്യേകത. പൊതുജന ങ്ങൾക്ക് ഇത് ഉപയോഗിച്ചു നോക്കാനുള്ള അവസരവും സ്റ്റാളിൽ പ്രത്യേക മായി ഒരുക്കിയിരുന്നു. ഐ.യു.സി.ഡി.എസ് ന്റെ നാളിതുവരെയുള്ള പ്രവർത്തനങ്ങളുടെയും പ്രോജക്ട് വർക്കുകളുടെയും പോസ്റ്റർ പ്രസന്റേ ഷൻ, വീഡിയോസ് എന്നിവയുടെ പ്രദർശനം നടത്തുകയും 3 ദിവസത്തെ അക്കാദമിക് കാർണിവെലിൽ സ്കൂൾ ഓഫ് ബിഹേവിയറൽ സയൻസ് ലെ

വൊക്കേഷണൽ റിഹാബിലിറ്റേഷൻ സെന്റർ ലെ കുട്ടികൾ സ്വന്തമായി നിർമ്മിച്ച ചവിട്ടികൾ, ഷയൽബോർഡ്, കുഷ്യൻസ് എന്നിവയുടെ പ്രദർശനവും സ്റ്റാളിനെ കൂടുതൽ ആകർഷണീയമാക്കി.









3. സൗജന്യ രോഗനിർണ്ണയ ക്യാമ്പ് 10.02.2023

ഐ.യു.സി.ഡി.എസ് ഉം പീസ് വാലി കോതമംഗലവും ലയൺസ് ക്ലബ് ഓഫ് കോട്ടയം ലേക് സിറ്റിയും സംയുക്തമായി 10.02.2023 രാവിലെ 10 മണിമുതൽ സർവ്വകലാശാല സ്കൂൾ ഓഫ് ബിഹേവിയറൽ സയൻസ് ലെ വൊക്കേഷണൽ റിഹാബിലിറ്റേഷൻ സെന്റർ ലെ കുട്ടികൾക്കും മാതാപിതാക്കൾക്കും മറ്റ് ഡിഫാർട്ട്മെന്റിലെ വിദ്യാർത്ഥികൾക്കും ജീവനക്കാർക്കുമായി സൗജന്യ രോഗനിർണ്ണയ ക്യാമ്പ് സംഘടിഷിച്ചു. സർവ്വകലാശാല ഡാസ്പ് സെമിനാർ ഹാളിൽ വച്ച് നടത്തിയ ക്യാമ്പ്, ബഹു.വൈസ് ചാൻസലർ പ്രൊഫ.(ഡോ.) സാബു തോമസ് ഉദ്ഘാടനം ചെയ്തു. ഐ.യു.സി.ഡി.എസ് ഓണററി ഡയറക്ടർ പ്രൊഫ.(ഡോ.) പി.ടി.ബാബുരാജ് സ്വാഗതവും, ഡോ.സണ്ണി വി.സക്കറിയ ഡിസ്ട്രിക്റ്റ് ഗവർണ്ണർ, ലയൺസ് ക്ലബ് ഡിസ്ട്രിക്റ്റ് 318ബി കോട്ടയം, രാജീവ് കല്ലറയ്ക്കൽ, സെക്രട്ടറി, ദയ പാലിയേറ്റീവ് കെയർ സൊസൈറ്റി,

	ലയൺ എൽബ കുര്യൻ എന്നിവർ ക്യാമ്പിന് ആശംസകൾ നേരുകയും ചെയ്തു. പ്രൊഫ.(ഡോ.) സതീഷ് കുമാർ, ഡിപ്പാർട്ട്മെന്റ് ഓഫ് മെഡിസിൻ, മെഡിക്കൽ കോളേജ് കോട്ടയം, ഡോ.ഷാജി.സി.വി, പ്രൊഫസർ, ഡിപ്പാർട്ട്മെന്റ് ഓഫ് ന്യൂറോളജി, ഗവ. മെഡിക്കൽ കോളേജ്, ആലപ്പുഴ, പീസ് വാലി റിഹാബിലിറ്റേഷൻ സെന്റർ ലെ മൊബൈൽ മെഡിക്കൽ സർവ്വീസസ് ടീം എന്നിവർ നേതൃത്വം നൽകിയ ക്യാമ്പിൽ സൗജന്യ ബ്ലഡ് പ്രഷർ, ഷുഗർ എന്നീ പരിശോധനകൾ നടത്തുകയും അവശ്യ മെഡിസിനുകളുടെ വിതരണവും നടത്തുകയു ായി. ക്യാമ്പിന്റെ സേവനം 50 പേർക്ക് ലഭിക്കുകയു ായി. ഐ.യു.സി.ഡി.എസ് ജോയിന്റ് ഡയറക്ടർ ശ്രീ.രാജേഷ് ഇ ക്യാമ്പിന് ഔപചാരികമായി നന്ദി അറിയിച്ചു.    4. സർട്ടിഫിക്കറ്റ് കോഴ്സ് ഇൻ ഡിമെൻഷ്യ കെയർ ആന്റ് കൗൺസിലിംഗ്

14.02.2023

ഐ.യു.സി.ഡി.എസ് ഉം ഡിമെൻഷ്യ കെയർ പാലായും സംയുക്ത മായി നടത്തിയ സർട്ടിഫിക്കറ്റ് കോഴ്സ് ഇൻ ഡിമെൻഷ്യ കെയർ ആന്റ് കൗൺസിലിംഗ് ന്റെ ഔപചാരിക ഉത്ഘാടനം ഐ.യു.സി.ഡി.എസ് സെമിനാർ ഹാളിൽ മഹാത്മ ഗാന്ധി സർവ്വകലാശാല പ്രോ.വൈസ് ചാൻസലർ പ്രൊഫ. (ഡോ.) സി.റ്റി. അരവിന്ദകുമാർ നിർവ്വഹിച്ചു. ഐ.യു.സി.ഡി.എസ് ഓണററി ഡയറക്ടർ പ്രൊഫ.ഡോ.പി.റ്റി.ബാബുരാജ് അദ്ധ്യക്ഷത വഹിച്ചു. ചടങ്ങിൽ ഐ.യു.സി.ഡി.എസ് ജോയിന്റ് ഡയറക്ടർ ശ്രീ.രാജേഷ് ഇ. സ്വാഗതവും, പാലാ ഡിമെൻഷ്യ കെയർ പ്രസിഡന്റ് ശ്രീ.എബ്രഹാം പാലക്കുടി കൃതജ്ഞ തയും പറഞ്ഞു. കോട്ടയം മെഡിക്കൽ കോളേജ് വൈസ് പ്രിൻസിപ്പൽ ഡോ. വർഗ്ഗീസ് പുന്നൂസ് മുഖ്യപ്രഭാഷണം നടത്തി. ഡിമെൻഷ്യ കെയർ ജനറൽ സെക്രട്ടറി ശ്രീ.രാജു.ഡി.കൃഷ്ണപുരം കോഴ്സിനെക്കുറിച്ച് വിശദീകരിക്കു കയും ഗാന്ധിഭവൻ പത്തനാപുരം ഡയറക്ടർ ശ്രീ.അമൽരാജ് ചടങ്ങിന് ആശംസ അർപ്പിക്കുകയും ചെയ്തു. കോഴ്സിൽ ചേർന്ന 22 പഠിതാക്കൾ ഉൾപ്പെടെ ഏകദേശം 45 പേരോളം ചടങ്ങിൽ സന്നിഹിതരായിരുന്നു. കോഴ്സും ട്രെയ്നിംഗും പൂർത്തിയാക്കിയതിനു ശേഷം കോൺവെക്കേഷൻ ചടങ്ങ് നടത്തുകയും 22 പേർക്ക് സർട്ടിഫിക്കറ്റ് വിതരണം സർവ്വകലാശാല യുടെ ആദരണീയനായ വൈസ് ചാൻസലർ പ്രൊഫ.ഡോ.സാബു തോമസ് 25.05.2023 ൽ നിർവ്വഹിക്കുകയും ചെയ്തു. ശ്രീ.നാരായണൻ കാരനാട്ടിന്റെ ഉണർത്തുപാട്ടോടു കൂടി ആരംഭിച്ച ചടങ്ങിന് പ്രൊഫ.ഡോ.പി.റ്റി.ബാബുരാജ് അദ്ധ്യക്ഷപദം അലങ്കരിക്കുകയും ശ്രീ.രാജു.ഡി.കൃഷ്ണപുരം ജനറൽ സെക്രട്ടറി ഡിമെൻഷ്യ കെയർ പാലാ യോഗത്തിന് നന്ദി പ്രകാശിപ്പിക്കുകയും ചെയ്തു.









5. ടി.സി.ഐ ബേസിക് കോഴ്സ് 11.03.2023 മുതൽ 6 മാസം

ഐ.യു.സി.ഡി.എസ് ഉം ബട്ടർഫ്ളൈ ഫൗേ ഷൻ ഫോർ ടി.സി.ഐ ഇന്ത്യയും സംയുക്തമായി സംഘടിപ്പിച്ച തീം സെന്റേഡ് ഇൻട്രാക്ഷൻ (ടി. സി.ഐ) ബേസിക് കോഴ്സിന്റെ ഔപചാരികമായ ഉദ്ഘാടനം 11.03.2023 ൽ സർവ്വകലാശാല വൈസ് ചാൻസലർ പ്രൊഫ.ഡോ.സാബു തോമസ് 25.05.2023 ൽ നിർവ്വഹിച്ചു. കോഴ്സിൽ 30 പഠിതാക്കൾ ചേർന്നു. എല്ലാ മാസവും 3 ദിവസം വീതമുള്ള റെസിഡൻഷ്യൽ ശില്പശാലകൾ സംഘടിപ്പിച്ചു കൊ ് ക്ലാസ്സ് മുമ്പോട്ട് പോകുന്നു.

വൈസ് ചാൻസലർ പ്രഫ. സാബു തോമസ
ഉദ്ഘാടനം നിർവഹിച്ചു. സ്കൂൾ ഓഫ്
ബിഹേവിയറൽ സയൻസസിൽ നടന്ന
ചടങ്ങിൽ ഡയറക്ടർ ഡോ. പി.ടി.
ബാബുരാജ് അധ്യക്ഷത വഹിച്ചു. ഡോ.
സി. തോമസ് ഏബ്രഹാം മുഖ്യ പ്രഭാഷണം
നടത്തി. ഐ.യു.സി.ഡി.എസ് കോ
ഓർഡിനേറ്റർ പി. ജെനിമോൾ, മേരി
ഡെൻസി എന്നിവർ സംസാരിച്ചു.



9







	6. സർട്ടിഫിക്കറ്റ് കോഴ്സ് ഇൻ പാലിയേറ്റീവ് കെയർ 2-ാം ബാച്ച് 15.03.2023 മുതൽ 3 മാസം ഐ.യു.സി.ഡി.എസ് തുടർച്ചയായി നടത്തിവരുന്ന പാലിയേറ്റീവ് കെയർ കോഴ്സ് ന്റെ 2-ാം ബാച്ച് 15.03.2023 മുതൽ ആരംഭിച്ചു. കോഴ്സിൽ 25 പഠിതാക്കൾ ചേരുകയു ായി. പഠിതാക്കൾ കോഴ്സിന്റെ ഭാഗമായി കാരിത്താസ് ഹോസ്പിറ്റൽ, ധർമ്മഗിരി മന്ദിരം പത്തനംതിട്ട, മരിയ സദൻ പാലാ, പി.എച്ച്.സി കടമ്മനിട്ട, നാരങ്ങാനം പഞ്ചായത്ത്, സമാരോ ബട്ടർഫ്ളൈസ് പാലാ, പീസ് വാലി കോതമംഗലം എന്നീ റിഹാബിലിറ്റേഷൻ സെന്ററുകളിൽ പ്രാക്ടിക്കൽ വർക്കുകൾ പൂർത്തിയാക്കുകയും ചെയ്തു. 22.07.2023 ൽ ഫൈനൽ എക്സാം നടത്തുകയും കോഴ്സ് കംപ്ലീഷൻ സർട്ടിഫിക്കറ്റ് വിതരണം 2023 ഓഗസ്റ്റ്18ന് നടത്തുകയും ചെയ്തു. ഐ.യു.സി.ഡി.എസ് ഓണററി ഡയറക്ടർ പ്രൊഫ.ഡോ.പി.റ്റി.ബാബുരാജ് അദ്ധ്യക്ഷത വഹിച്ച ചടങ്ങിൽ കോഴ്സ് കോ-ഓർഡിനേറ്റർ ശ്രീമതി മേരി സീമ സ്വാഗതം ആശംസിക്കുകയും, പാലിയേറ്റീവ് കെയർ ജില്ലാ കോ-ഓർഡിനേറ്റർ ശ്രീ അജിൻലാൽ ജോസഫ് ചടങ്ങിന് ആശംസ നേരുകയും ചെയ്തു. 7. ഏകദിന സെമിനാർ 18.03.2023 രോഡപകടം മൂലം സുഷുമ്ന നാഡിയിൽ ക്ഷതമേറ്റ രോഗികളുടെ പുനരധിവാസവും ബോധവൽക്കരണവും എന്ന വിഷയത്തിൽ ഐ.യു.സി. ഡി.എസും കോട്ടയം മെഡിക്കൽ കോളേജ് ഡിപ്പാർട്ട്മെന്റ് ഓഫ് ന്യൂറോ സർജറി, ഫിസിക്കൽ മെഡിസിൻ ആന്റ് റിഹാബിലിറ്റേഷൻ, ഡിപ്പാർട്ട്മെന്റ് ഓഫ് സൈക്ക്യാട്രി എന്നിവയും ചേർന്ന് ഏകദിന സെമിനാർ നടത്തി. സ്കൂൾ ഓഫ് ബിഹേവിയറൽ സയൻസസ് സെമിനാർ ഹാളിൽ നടന്ന പരിപാടി വൈസ് ചാൻസലർ പ്രൊഫ.ഡോ.സാബു തോമസ് ഉദ്ഘാടനം ചെയ്തു. കോട്ടയം മെഡിക്കൽ കോളേജ് ന്യൂറോ സർജറി വിഭാഗം ഡോ.വിനു.വി ഗോപാൽ ചടങ്ങിൽ മുഖ്യ പ്രഭാഷണം നടത്തുകയും ഐ.യു.സി.ഡി.എസ് ഓണററി ഡയറക്ടർ പ്രൊഫ.ഡോ.പി.റ്റി.ബാബുരാജ് അദ്ധ്യക്ഷതയും വഹിച്ചു. മെഡിക്കൽ കോളേജ് വൈസ് പ്രിൻസിപ്പാൾ ഡോ.വർഗ്ഗീസ് പുന്നൂസ്, ഡോ.രാജേഷ് ഇളയിടത്ത് എന്നിവർ സംസാരിച്ചു. നട്ടെല്ലിന് ക്ഷതമേറ്റ പതിനഞ്ച് രോഗികളും അവരുടെ കുടുംബാംഗങ്ങളും ഉൾപ്പെടെ ഏകദേശം 20 പേരോളം ചടങ്ങിൽ പങ്കെടുത്തു. റിഹാബിലിറ്റേഷൻ ഇൻ സ്പൈനൽ കോർഡ് ഇൻജുറി, സൈക്കോ സോഷ്യൽ ആസ്പെക്ട്സ് ഓഫ് സ്പൈനൽ കോർഡ് ഇൻജുറി റിഹാബിലിറ്റേഷൻ, ന്യൂറോ സർജിക്കൽ ആസ്പെക്ട്സ് ഓഫ് അക്യൂട്ട് സ്പൈനൽ കോർഡ് ഇൻജുറി, ഒക്യുപേഷണൽ തെറാപ്പി - സുഷുമ്ന നാഡിയിലെ ക്ഷതം, ഫിസിക്കൽ തെറാപ്പി ഇൻ സ്പൈനൽ കോർഡ് ഇൻജുറി, ഓർത്തോട്ടിക് മാനേജ്മെന്റ് - സുഷുമ്ന നാഡിയിലെ ക്ഷതം, റോബോട്ടിക് റിഹാബിലിറ്റേഷൻ, റിഹാബിലിറ്റേറ്റീവ് നഴ്സിംഗ് എന്നീ വിഷയങ്ങളിൽ വിദഗ്ധർ ക്ലാസ്സു

കൾ നയിച്ചു.







8. സർട്ടിഫിക്കറ്റ് കോഴ്സ് ഇൻ ജെറിയാട്രിക് റിഹാബിലിറ്റേഷൻ ആന്റ് വെൽനെസ്സ്

30 ജൂൺ 2023

ഐ.യു.സി.ഡി.എസ് ഉം പീസ് വാലി റിഹാബിലിറ്റേഷൻ സെന്റർ കോതമംഗലവും സംയുക്തമായി ജെറിയാട്രിക് റിഹാബിലിറ്റേഷൻ ആന്റ് വെൽനെസ്സ് എന്ന വിഷയത്തിൽ 3 മാസത്തെ സർട്ടിഫിക്കറ്റ് കോഴ്സ് ആരംഭിച്ചു. കോഴ്സിൽ 15 പഠിതാക്കൾ ജോയിൻ ചെയ്തു. തിയറി ക്ലാസ്സുകൾ പൂർത്തിയാക്കിയ ശേഷം, മരിയസദൻ പാലാ, പീസ് വാലി കോതമംഗലം എന്നിവിടങ്ങളിൽ പ്രാക്ടിക്കൽ പരിശീലനവും പൂർത്തിയാക്കിയ ശേഷം 29.09.2023 ൽ ഫൈനൽ എക്സാം നടത്തി 25.10.2023 ൽ ഗ്രാജുവേഷൻ സെറിമണി നടത്തുകയും ചെയ്തു. ചടങ്ങിന്റെ ഉദ്ഘാടനവും സർട്ടിഫിക്കറ്റ് വിതരണവും ബഹു.വൈസ് ചാൻസലർ ഡോ.സി.റ്റി.അരവിന്ദകുമാർ നിർവ്വഹിക്കുകയും പി.എം അബൂബക്കർ ചെയർമാൻ പീസ് വാലി, സന്നിഹിതനായിരുന്ന ചടങ്ങിൽ ശ്രീ. രാജീവ് പള്ളൂരുത്തി വൈസ് ചെയർമാൻ പീസ് വാലി, മുഖ്യപ്രഭാഷണം നടത്തി. ശ്രീ.സാബിത് ഉമർ പ്രോജക്ട് കോ-ഓർഡിനേറ്റർ പീസ് വാലി, ചടങ്ങിന് സ്വാഗതവും ശ്രീമതി റെജീന എ. ഔപചാരികമായി നന്ദി അിറയിക്കുകയും ചെയ്തു.



9. ജനറൽ ഡ്യൂട്ടി അസിസ്റ്റന്റ് 10 ജൂലൈ 2023 മുതൽ

ഐ.യു.സി.ഡി.എസ് ഉം എസ്.എച്ച് സ്കൂൾ ഓഫ് മെഡിക്കൽ സയൻസും സംയുക്തമായി ജനറൽ ഡ്യൂട്ടി അസിസ്റ്റന്റ് കോഴ്സ് ആരംഭിച്ചു. സ്വദേശത്തും വിദേശത്തും ഹോസ്പിറ്റലുകളിൽ സഴ്സിനേയും ഡോക്ടേ ഴ്സിനെയും സഹായിക്കുവാനും, അസിസ്റ്റ് ചെയ്യുവാനും, അസിസ്റ്റന്റ് നഴ്സ് ആയി ജോലി ലഭിക്കുന്നതിനുമായുള്ള കോഴ്സിൽ ഒരു മാസം ഹോസ്പിറ്റൽ ട്രെയ്നിംഗ് മാർസ്ലീവ മെഡിസിറ്റി പാലായിൽ നൽകുകയും ചെയ്തു. തിയറി ക്ലാസ്സുകൾ ഓൺലൈൻ ആയും ഓഫ്ലൈൻ ആയും നടത്തു കയും ചെയ്തു. 10 പഠിതാക്കൾ കോഴ്സ് പൂർത്തിയാക്കി 20.11.2023 ൽ ഫൈനൽ എക്സാം നടത്തുകയും 30.12.2023 ൽ സർട്ടിഫിക്കറ്റ് വിതരണം നടത്തുകയും ചെയ്തു. ഐ.യു.സി.ഡി.എസ് ഓണററി ഡയറക്ടർ പ്രൊഫ.ഡോ.പി.റ്റി.ബാബുരാജ് അദ്ധ്യക്ഷത വഹിച്ച ചടങ്ങിൽ സർവ്വകലാശാല രെജിസ്ട്രാർ, പ്രൊഫ.ഡോ.ജയചന്ദ്രൻ കെ. ഉദ്ഘാടനവും സർട്ടിഫിക്കറ്റ് വിത രണവും നിർവ്വഹിക്കുകയും ചെയ്തു. എസ്.എച്ച് സ്കൂൾ ഓഫ് മെഡിക്കൽ സെന്റർ ഡയറക്ടർ ശ്രീ. ഇമ്മാനുവൽ ചടങ്ങിന് നന്ദി അറിയിക്കുകയും ചെയ്തു. കോഴ്സ് പൂർത്തിയാക്കിയ 10 പഠിതാക്കൾക്കും ജോലി ഉറപ്പാക്കി നൽകുകയും ചെയ്തു.





10. കൗൺസിലിംഗ് ആന്റ് സൈക്കോതെറാപ്പി (10 ദിവസം)

1 ജൂൺ 2023 മുതൽ 23 ജൂൺ 2023 വരെ

ജൂൺ 1, 2023 മുതൽ ആരംഭിച്ച ഓൺലൈൻ സർട്ടിഫിക്കറ്റ് കോഴ്സ് ന്റെ ഔപചാരികമായ ഉദ്ഘാടനം, ഐ.യു.സി.ഡി.എസ് ഓണററി ഡയറക്ടർ പ്രൊഫ.ഡോ.പി.റ്റി.ബാബുരാജ്, നിർവ്വഹിച്ചു. കോഴ്സിൽ 29 പഠിതാക്കൾ ജോയിൻ ചെയ്തു. ഫൈനൽ എക്സാം നടത്തി, സർട്ടിഫിക്കറ്റുകൾ ഡയറക്ടർ പ്രൊഫ.ഡോ.പി.റ്റി.ബാബുരാജ് വിതരണം ചെയ്തു.

11. സർട്ടിഫിക്കറ്റ് കോഴ്സ് ഇൻ ഡിമെൻഷ്യ കെയർ ആന്റ് കൗൺസിലിംഗ്

2-ാം ബാച്ച് (6 മാസം) (24 ആഗസ്റ്റ് 2023 മുതൽ)

ഐ.യു.സി.ഡി.എസ് ഉം ഡിമെൻഷ്യ കെയർ പാലായും സംയുക്തമായി സംഘടിപ്പിക്കുന്ന സർട്ടിഫിക്കറ്റ് കോഴ്സ് ഇൻ ഡിമെൻഷ്യ കെയർ ആന്റ് കൗൺസിലിംഗ് കോഴ്സിന്റെ ഔപചാരിക ഉത്ഘാടനം ഐ.യു.സി.ഡി.എസ് സെമിനാർ ഹാളിൽ മഹാത്മ ഗാന്ധി സർവ്വകലാശാല വൈസ് ചാൻസലർ പ്രൊഫ.(ഡോ.) സി.റ്റി. അരവിന്ദകുമാർ നിർവ്വഹിച്ചു. ഐ.യു.സി.ഡി.എസ് ഓണററി ഡയറക്ടർ പ്രൊഫ.ഡോ.പി.റ്റി.ബാബുരാജ് അദ്ധ്യക്ഷത വഹിച്ച ചടങ്ങിൽ ശ്രീമതി മേരി സീമ, കോഴ്സ് കോ-ഓർഡിനേറ്റർ ഐ.യു.സി.ഡി.എസ് സ്വാഗതവും, ഡോ.സൈറു ഫിലിപ്പ്, എച്ച്.ഒ.ഡി. കമ്മ്യൂണിറ്റി മെഡിസിൻ ഗവ.മെഡിക്കൽ കോളേജ്, കോട്ടയം, ഫാദർ.ജോസ് നെല്ലിക്കാതെരുവ്, ശ്രീ.ബേബി ജോസഫ്, ഡിമെൻഷ്യ കെയർ പാലാ, എന്നവർ കൃതജ്ഞതയും പറഞ്ഞു. ഡിമെൻഷ്യ കെയർ ജനറൽ സെക്രട്ടറി ശ്രീ.രാജു.ഡി.കൃഷ്ണപുരം കോഴ്സിനെക്കുറിച്ച് വിശദീകരിക്കുകയും ചെയ്തു. കോഴ്സിൽ 27 പഠിതാക്കൾ ജോയിൻ ചെയ്തു. മോഡേൺ മെഡിസിനോടൊപ്പം ആയുർവേദവും, ഹോമിയോപ്പതിയും സമന്വയിപ്പിക്കുന്ന സമഗ്രമായ പരിശീലനത്തിലൂടെയാണ് ക്ലാസ്സുകൾ നയിച്ചിരുന്നത്.







12. എസ്.എസ്.എൽ.സി പരീക്ഷ 2022-23 ൽ മികച്ച വിജയം നേടിയ അംഗ പരിമിതരായ കുട്ടികളെ ആദരിച്ചു. (24 ജൂൺ 2023)

ഐ.യു.സി.ഡി.എസ് കോട്ടയം ജില്ലയിൽ എസ്.എസ്.എൽ.സി, പ്ലസ് ടു, പരീക്ഷയിൽ മുഴുവൻ എ.പ്ലസ് നേടിയ അംഗപരിമിതരായ കുട്ടികളെ ആദരിച്ചു. ഐ.യു.സി.ഡി.എസ് ഓണററി ഡയറക്ടർ പ്രൊഫ.ഡോ.പി.റ്റി.ബാബുരാജ് അദ്ധ്യക്ഷത വഹിച്ച ചടങ്ങിൽ ബഹു.വൈസ് ചാൻസലർ ഡോ.സി.റ്റി.അരവിന്ദ കുമാർ കുട്ടികൾക്ക് ക്യാഷ് അവാർഡും പ്രശസ്തി പത്രവും വിതരണം ചെയ്തു. ശ്രീമതി മേരി സീമ, കോഴ്സ് കോ-ഓർഡിനേറ്റർ ഐ.യു.സി.ഡി.എസ് സ്വാഗതവും ആശംസിച്ചു.

ശ്രീ. ജോർജ്ജ് സെബാസ്റ്റ്യൻ, ലയൺസ് ക്ലബ് ഓഫ് കോട്ടയം ലേക്ക് സിറ്റി, മിസ്റ്റർ ജേക്കബ് കുര്യാക്കോസ് യു.ത്രി.എ അംഗം എന്നിവർ ചടങ്ങിൽ സന്നിഹിതരായിരുന്നു. എസ്.എസ്.എൽ.സി പരീക്ഷയിൽ ഉന്നതവിജയം നേടിയ ഒളശ്ശ അന്ധവിദ്യാലയത്തിലെ കുട്ടികളായ ജോയൽ സിജോ, ആൽവിൻ ജെ. പ്രദീപ്, അനിലാമോൾ കെ.എ. എന്നിവരും പ്ലസ് ടു പരീക്ഷയിൽ ഉന്നതവിജയം നേടിയ അയ്ബിൻ രമേശൻ എന്നീ കുട്ടികൾ ചടങ്ങിൽ തങ്ങളുടെ അനുഭവങ്ങൾ പങ്കുവച്ചു. കുട്ടികൾക്ക് മുന്നോട്ടുള്ള പഠനത്തിന് എല്ലാവിധ സഹായങ്ങളും സഹകരണവും ഐ.യു.സി.ഡി.എസ് ഡയറക്ടർ വാഗ്ദാനം ചെയ്തു.





യൂത്രിഎ

സാമൂഹ്യപ്രതിബദ്ധത, പാർശ്വവൽക്കരിക്കപ്പെടുന്ന ജനവിഭാഗങ്ങളോടുള്ള പ്രത്യേകപരിഗണന ഇവ മുഖമുദ്രയാക്കിയിട്ടുള്ള ഒരു പഠന ഗവേഷണ കേന്ദ്രമാണ് മഹാത്മാഗാന്ധി യൂണിവേഴ്സിറ്റിയുടെ ഭാഗമായ ഇന്റർ യൂണിവേഴ്സിറ്റി സെന്റർ ഫോർ ഡിസെബിലിറ്റി സ്റ്റഡീസ് (ഐ.യു.സി.ഡി.എസ്). മുതിർന്ന പൗരന്മാർക്കും സാധാരണ ഗതിയിൽ സർവ്വകലാശാലാ വിദ്യാഭ്യാസം ലഭ്യമാകാൻ സാധ്യതയില്ലാത്ത വിഭാഗങ്ങൾക്കും പഠനാവസരങ്ങൾ തുറന്നുകൊടുക്കുന്ന സെന്ററാണിത്. അക്കാദമിക് എക്സ്റ്റൻഷൻ മേഖലയിൽ ഇപ്പോൾ ഒൻപത് കോഴ്സുകൾ നടത്തുന്ന ഐ.യു.സി.ഡി.എസ്., ദേശീയ അന്തർദേശീയ സെമിനാറുകളും നടത്തുന്നു. ദുരന്ത നിവാരണ പ്രവർത്തനത്തിൽ Disaster Managemenet Training Programme-Inclusive model ഇന്ത്യയിൽ ആദ്യമായി നടത്തിയതിന്റെ ക്രെഡിറ്റും ഐ.യു.സി.ഡി.എസ് നു സ്വന്തം. യൂത്രിഎ യുടെ രീതിശാസ്ത്രം (methodology) ആയി യൂണിവേഴ്സിറ്റി അംഗീകരിച്ചിട്ടുള്ള റ്റി.സി.ഐ. (ത്രീ സെന്റേർഡ് ഇൻട്രാക്ഷൻ) ൽ ഐ.യു.സി.ഡി.എസ് ഇപ്പോൾ 2 കോഴ്സുകൾ നടത്തുന്നു .

1) Basic certificate course in the applied humanistic psychology of TCI

2) Advanced certificate course in the applied humanistic psychology of TCI.

(2 കോഴ്സുകളുടെയും ദൈർഘ്യം ആറുമാസം)


മഹാത്മാ ഗാന്ധി യൂണിവേഴ്സിറ്റി,കോട്ടയം
യൂണിവേഴ്സിറ്റി ഓഫ് തേർഡ് ഏജ്
U3A
TCI
U3A യൂണിറ്റ് സംഘാടകർക്ക് വേണ്ടിയുള്ള പ്രഥമ
ശില്പശാല
3,4,5
April 2023
9.30AM-4.30PM
എം.ജി. യൂണിവേഴ്സിറ്റി
സെമിനാർ ഹാൾ
IUCDS
ഉദ്ഘാടനം:
പ്രൊഫ.(ഡോ) പി.റ്റി.ബാബുരാജ്
അവ്യക്ഷൻ:
ഡോ.ടോണി കെ. തോമസ്
ഡോ.സി.തോമസ് എബ്രാഹാം
ശ്രീ. ശ്രീനാഥൻ കെ.എസ്
ശ്രീമതി. മേരി സീമ തോമസ്




OTTAYAM
Central




ELIKULAM GRAMAPANCHAYATH






U3A









ദേശീയ/അന്തർദേശീയ അവാർഡുകൾ	
അക്കാദമിക ഗവേഷണ മേഖലയിൽ കൈവരിച്ച നേട്ടങ്ങൾ (ചെറു കുറിപ്പ് സഹിതം)	
വിദ്യാർത്ഥികളുടെ കലാ/കായിക മറ്റു നേട്ടങ്ങൾ (ചെറു കുറിപ്പ് സഹിതം)	
ക്യാമ്പസ് റിക്രൂട്ട്മെന്റ്/ വിദ്യാർത്ഥി നിയമനം	
അക്കാദമിക പ്രോഗ്രാമുകളുടെ സംക്ഷിപ്ത വിവരങ്ങൾ (ഫോട്ടോ ഉൾപ്പെടെ)	ഇന്റർ യൂണിവേഴ്സിറ്റി സെന്റർ ഫോർ ഡിസബിലിറ്റി സ്റ്റഡീസ് (ഐ.യു.സി.ഡി.എസ്) 2023-25 അക്കാദമിക വർഷത്തിൽ **40 സീറ്റുകളോടു കൂടി മാസ്റ്റർ ഓഫ് സോഷൽ വർക്ക് (എം.എസ്.ഡബ്യിയു.) കോഴ്സ് ആരംഭിച്ചു. കോഴ്സിന്റെ ഉദ്ഘാടനം 2023 ജൂലൈ 10-ാം തിയതി ബഹു.വൈസ് ചാൻസലർ** പ്രൊഫ.(ഡോ.) സി.റ്റി. അരവിന്ദകുമാർ നിർവ്വഹിച്ചു  

കുറിപ്പ്: താങ്കളുടെ സ്ഥാപനത്തെ സംബന്ധിച്ച് പ്രസക്തമായ വിവരങ്ങൾ ബന്ധപ്പെട്ട കോളങ്ങളിൽ പൂരിപ്പിക്കുകയും, വിവരങ്ങൾ രേഖപ്പെടുത്താൻ ഇല്ലാത്ത കോളങ്ങൾ ഒഴിവാക്കുകയും ചെയ്യുക.

വാർഷിക റിപ്പോർട്ട് 2023

(സർവകലാശാലാ സ്കൂൾ/ഡിപ്പാർട്ട്മെന്റ്/സെന്ററുകൾക്ക് ബാധകം)

സ്കൂൾ/ഡിപ്പാർട്ട്മെന്റ്/സെന്ററിന്റെ പേര് (സ്റ്റാറ്റ്യൂട്ടറി ആണോ)	**ഇന്റർ യൂണിവേഴ്സിറ്റി സെന്റർ ഫോർ സോഷ്യൽ സയൻസ് റിസർച്ച് ആൻഡ് എക്സ്ടെൻഷൻ (അല്ല)**
വിലാസം	**ഇന്റർ യൂണിവേഴ്സിറ്റി സെന്റർ ഫോർ സോഷ്യൽ സയൻസ് റിസർച്ച് ആൻഡ് എക്സ്ടെൻഷൻ, കൺവർജൻസ് അക്കാഡെമിയ കോംപ്ലക്സ്, മഹാത്മാഗാന്ധി സർവകലാശാല, പ്രിയദർശിനി ഹിൽസ് പി.ഓ. കോട്ടയം-686560**
ബന്ധപ്പെടേ നമ്പർ, ഇ - മെയിൽ, അഡ്രസ്സ്	**9447230643** **iucssre@gmail.com; iucssre@mgu.ac.in** **www.iucssre.in**
വകുപ്പ് മേധാവി	**പ്രൊഫ. കെ. എം. സീതി**
ബന്ധപ്പെടേ ഫോൺനമ്പറും ഇ-മെയിൽ വിലാസവും (വകുപ്പ് മേധാവി/ കോഡിനേറ്റർ)	**9447230643** **kmseethimgu@gmail.com**

ഫാക്കൽറ്റി അംഗങ്ങൾ

പേര്	ഔദ്യോഗിക പദവി	യോഗ്യത	സ്പെഷ്യലൈസേഷൻ	ഫോൺ നമ്പറും ഇ - മെയിൽ വിലാസവും
കെ. എം. സീതി **K.M. SEETHI**	**ഡയറക്ടർ** **Director**	**MA-PhD**	**സോഷ്യൽ സയൻസ്**	**9447230643** **kmseethimgu@gmail.com**
അഭിലാഷ് ബാബു **Abhilash Babu**	**ജോയിന്റ് ഡയറക്ടർ** **Joint Director**	**MA-PhD**	**സോഷ്യൽ സയൻസ്**	**abhijnu@gmail.com** **6238852247**
എലിസബത്ത് എബ്രഹാം **Elizabeth Abraham**	**റിസർച്ച് ഫെല്ലോ** **Research Fellow**		**സോഷ്യൽ സയൻസ്**	**toelizabethabraham@gmail.com** **9496540202**

കോഴ്സുകളും സീറ്റുകളുടെ എണ്ണവും (2023)

(എ). ബിരുദാനന്തര ബിരുദതലം (പി. ജി.)

പ്രോഗ്രാം	സെമ./വർഷം	സീറ്റുകളുടെ എണ്ണം	പ്രവേശനം കിട്ടിയ വിദ്യാർത്ഥികൾ		ജയിച്ച വിദ്യാർത്ഥികൾ		വിജയ ശതമാനം
			പുരു.	സ്ത്രീ.	പുരു.	സ്ത്രീ.	
ഇല്ല							

(ബി) എം. ഫിൽ

സ്പെഷ്യലൈസേഷൻ	സീറ്റുകളുടെ എണ്ണം	പ്രവേശനം കിട്ടിയ വിദ്യാർത്ഥികൾ		ജയിച്ച വിദ്യാർത്ഥികൾ		വിജയ ശതമാനം
		പുരു.	സ്ത്രീ.	പുരു.	പുരു.	
ഇല്ല						

(സി). പി. എച്ച്.ഡി.

2023 – ൽ പി.എച്ച്.ഡി. യ്ക്ക് രജിസ്റ്റർ ചെയ്ത ഗവേഷണ വിദ്യാർത്ഥികളുടെ പേര്	ഗൈഡിന്റെ പേര് (ഫോൺ നം.)	വിഷയം/സ്പെഷ്യലൈസേഷൻ	കോഴ്സ് വർക്ക് വിവരങ്ങൾ	മറ്റു വിശദാംശങ്ങൾ
ആരും ഇല്ല				
2023 – ൽ പി.എച്ച്.ഡി. അവാർഡ് ചെയ്ത ഗവേഷണ വിദ്യാർത്ഥികളുടെ പേര്				
സന്തോഷ് കാലേബ്	പ്രൊഫ എസ്. രാജു	ചരിത്രം	ചെയ്തു	
ഷൈൻ	പ്രൊഫ സനൽ മോഹൻ	ജേർണലിസം	ചെയ്തു	

ലൈബ്രറി

പുസ്തകങ്ങളുടെ എണ്ണം	ജേർണലുകളുടെ എണ്ണം	ആനുകാലികങ്ങളുടെ എണ്ണം	2023 –ൽ വാങ്ങിയ പുസ്തകങ്ങളുടെ എണ്ണം
1980	ഇല്ല	ഇല്ല	1322

മറ്റു വിവരങ്ങൾ

ലഭിച്ച ഗ്രാന്റുകൾ (ഫണ്ടിംഗ് ഏജൻസിയുടെ പേരും മറ്റു വിവരങ്ങളും)	23 ലക്ഷം. സംസ്ഥാന പ്ലാൻ പദ്ധതി അനുസരിച്ചു ലഭിച്ചത്
പേറ്റന്റുകളുടെ വിവരങ്ങൾ	ഇല്ല
സെമിനാർ/കോൺഫറൻസ്/വർക്ക്ഷോപ്പു	2023 - ഗവേഷക കേന്ദ്രം തുടരുന്ന പ്രൊജെക്ടുകൾ

കൾ/സിംപോ സിയം/സ്ഥാപനം നട ത്തിയ പ്രോജക്ടുകൾ (പ്രധാന കാര്യപരിപാടി കളും അവയുടെ ഫോട്ടോ യും)	(1) കേരളത്തിലെ ലൈംഗിക അതിക്രമങ്ങൾ: ജാഗ്രത സമിതികളെ കുറിച്ചുള്ള പഠനം (സംസ്ഥാന പ്ലാൻ പദ്ധതി അനുസരിച്ചു) (2) ഗൾഫിൽ നിന്നും തിരിച്ചുവന്ന പ്രവാസികളുടെ പ്രശ്നങ്ങൾ (സംസ്ഥാന പ്ലാൻ പദ്ധതി അനുസരിച്ചു) (3) പശ്ചിമഘട്ടത്തിലെ ഗോത്ര അധിവാസവും അതിജീവനവും (സംസ്ഥാന പ്ലാൻ പദ്ധതി അനുസരിച്ചു) (4) മലബാറിലെ വ്യാപാര പ്രേരിതമായ സാർവ്വദേശീയതവം: തലശ്ശേരിയിലെ കേയികളുടെ ചരിത്രം (കേരള ചരിത്ര കൗൺസിൽ സഹായത്തോടെ) <u>2023 - പൂർത്തിയാക്കിയ പ്രൊജെക്ടുകൾ</u> (1) സ്ത്രീകളുടെ സമരചരിത്രവും ജീവിതവും (സംസ്ഥാന പ്ലാൻ പദ്ധതി അനുസരിച്ചു) (2) കേരളത്തിലെ ജാതി ബലതന്ത്രം (മാട്രിമോനി.കോം പ്രൊജക്റ്റ്) (3) മഹാത്മാഗാന്ധി ദേശീയതൊഴിലുറപ്പു പദ്ധതിയും സോഷ്യൽ ഓഡിറ്റും (സംസ്ഥാന പ്ലാൻ പദ്ധതി അനുസരിച്ചു) (തുടരുന്ന പ്രൊജക്റ്റ്) **IUCSSRE-KCHR-Global Penn Consultative Workshop** The Centre, collaborating with Professor Thomas F. Tartaron, the University of Pennsylvania under the Global Penn programme of the University of Pennsylvania, co-hosted a workshop on Kerala Maritime Communities at Kottayam, in January 2023 as part of the project evaluation. **IUCSSRE-GIFT Workshop on Rubber Sector Crisis** The Centre organised a workshop on the crisis in the rubber plantation sector on 13 January 2023 at the Convergence Academica Complex on the campus. The workshop was organized in association with the Gulati Institute of Finance and Taxation (GIFT) and the Department of Economics, St. Dominic's College, Kanjirappally. The workshop deliberated on the uncertain situation in the plantation sector, fluctuating rubber prices, internal and global pressures, and the future of

	the Rubber Board. The keynote address was delivered by former Planning Board member and Professor at the Centre for Development Studies, Dr. K.N. Harilal, followed by presentations by Prof K.J. Joseph, Director of GIFT, P. Georgekutty, Member, Rubber Board, Suresh Koshy, Patron, National Consortium of Regional Federation of Rubber Produce Societies, Consortium General Secretary Babu Joseph, KN Raj School of Economics Joint Director, Prof V. Mathew Kurian and others. **IUCSSRE Reverse Migration Workshop, Thiruvananthapuram** The Centre organised a workshop on the challenges and issues of return migrants from GCC countries as part of the state-plan project on "Reverse Migration from GCC Countries: Distress Signals for Kerala." Return migrants from the Thiruvananthapuram district attended and shared their thoughts and experiences at the workshop held at SI UPS, Perumathura, Thiruvananthapuram, on 15 January 2023. **IUCSSRE Workshop on the Tribal Settlements** The Centre organised a workshop on "The Tribal Settlements in the Western Ghats: Sustainable Livelihood" in Idukki on 25 January 2023 as part of the State govt-supported study on the tribals. The workshop discussed habitat transitions and their impact on tribal livelihood and their internal dispositions (habitus transitions). The tribes taking part in the workshop included Malaya Arayan, Mannan, Muthuvan, Urali, Ulladan, Mala Pulayan, Paliyan, Mala vedan, Malaipandaram, and Kanikkaran. The workshop was held at Panchayat Community Hall, Munnar, Idukki with the participation of tribal communities' chieftains (oorumooppans) and other representatives, besides officials of the tribal affairs department. **IUCSSRE-KILA-KGPA workshop on 'Jagratha Samithis'** IUCSSRE, Kerala Institute for Local Administration (KILA) and Kerala Grama Panchayat Association jointly organized a two-day workshop on 'Jagratha Samithis' on 10-11 February 2023 at KILA, Thrissur. The workshop was organized as part of a state-plan-supported project on "Gender-based violence in Kerala and the role of Jagratha Samithis" in the security of women and children. Dr. Joy Elamon, Director-General, KILA delivered the keynote address. Representatives from local bodies in the districts of Thrissur and Kozhikode and members of Jagratha Sathithis of the two districts attended the two-day workshop.

	IUCSSRE Reverse Migration Workshop, Thrissur The Centre organised a workshop on the challenges and issues of return migrants from GCC countries as part of the state-plan project on "Reverse Migration from GCC Countries; Distress Signals for Kerala." Return migrants from the Thrissur district attended and shared their thoughts at the workshop held at Relax Muziris, Kodungallur, Thrissur on 11 March 2023. **IUCSSRE Reverse Migration Workshop, Malappuram** The Centre organised a workshop on the challenges and issues of return migrants from GCC countries as part of the state-plan project on "Reverse Migration from GCC Countries; Distress Signals for Kerala." Return migrants from the Malappuram district attended and shared their thoughts at the workshop held at Tesla Mini Louche, Malappuram, on 18 March 2023. **IUCSSRE Workshop on Social Audit under MGNREGS' in Kottayam** The IUCSSRE organized a workshop on 'Social Audit under MGNREGS' in association with the State Social Audit Unit on 6 October 2023 at the IUCSSRE Conference Hall, MG University campus, Kottayam. The key officials of the NREGS in the Kottayam district, including BDOs, Joint BDOs, and representatives from the Blocks and Panchayats from Kottayam participated in the workshop, along with the Kottayam social audit team. Dr BS Thirumeni, Chairman, the State Appellate Authority (Ombudsmen) inaugurated the workshop. Dr N. Ramakanthan, Director, Kerala Social Audit Unit, and former DG of KILA delivered the keynote address. **IUCSSRE Workshop on Social Audit under MGNREGS' in Idukki** The IUCSSRE organized a workshop on 'Social Audit under MGNREGS' in association with the State Social Audit Unit on 1 December 2023 at Kattappana, Idukki. This is part of preparing a report on the social audit experiences in Kozhikode, Ernakulam, Idukki, and Pathanamthitta districts, supported by the State Plan Fund. The key officials of the NREGS in the Idukki district, including BDOs, Joint BDOs, and representatives from the Blocks and Panchayats from Idukki participated in the workshop, along with the Idukki social audit team. Dr N. Ramakanthan, Director, Social Audit Unit, and former DG of KILA delivered the keynote address.

ദേശീയ/അന്തർദേശീയ അവാർഡുകൾ	ഇല്ല
അക്കാദമിക ഗവേഷണ മേഖലയിൽ കൈവരിച്ച നേട്ടങ്ങൾ (ചെറു കുറിപ്പ് സഹിതം)	മേൽ രേഖപ്പെടുത്തിയ പ്രകാരം സെന്റർ സാമൂഹിക പ്രസക്തിയുള്ള വിഷയങ്ങളിൽ ഗവേഷണ പദ്ധതികൾ വിജയകരമായി നടപ്പിലാക്കി. ദേശീയ-അന്തർദേശീയ പ്രസിദ്ധീകരണങ്ങളിൽ ഗവേഷണ ലേഖനങ്ങളും പുസ്തകങ്ങളും പ്രസിദ്ധീകരിച്ചു. നിരവധി എക്സ്റ്റൻഷൻ പരിപാടികൾ നടത്തിയത് സെന്ററിന്റെ സമൂഹവുമായുള്ള ജൈവസമ്പർക്കത്തിന്റെ ഉദാഹരണങ്ങളാണ്.
വിദ്യാർത്ഥികളുടെ കലാ/കായിക മറ്റു നേട്ടങ്ങൾ (ചെറു കുറിപ്പ് സഹിതം)	ഇല്ല
ക്യാമ്പസ് റിക്രൂട്ട്മെന്റ്/ വിദ്യാർത്ഥി നിയമനം	ഇല്ല
അക്കാദമിക പ്രോഗ്രാമുകളുടെ സംക്ഷിപ്ത വിവരങ്ങൾ (ഫോട്ടോ ഉൾപ്പെടെ)	

എക്സ്റ്റൻഷൻ പരിപാടികൾ



കുമളി, മൂന്നാർ ശില്പശാലകൾ



തൊടുപുഴയിൽ നടന്ന ഗോത്രവർഗ ശില്പശാല



കിലയിൽ വെച്ച് നടന്ന ജാഗ്രതാ സമിതി ശില്പശാല



കേരളത്തിലെ റബർമേഖലയിലെ പ്രതിസന്ധിയെക്കുറിച്ചുള്ള ശില്പശാല



മഹാത്മാഗാന്ധി ദേശീയതൊഴിലുറപ്പു പദ്ധതിയും സോഷ്യൽ ഓഡിറ്റും എന്ന വിഷയത്തിലെ ശില്പശാല

അനുബന്ധം 1

വാർഷിക റിപ്പോർട്ട് 2023

(സർവകലാശാലാ സ്കൂൾ/ ഡിപ്പാർട്ട്മെന്റ്/ സെന്ററുകൾക്ക് ബാധകം)

സ്കൂൾ/ഡിപ്പാർട്ട്മെന്റ്/സെന്ററിന്റെ പേര് (സ്റ്റാറ്റ്യൂട്ടറിആണോ)	ഇന്റർ യൂണിവേഴ്സിറ്റി ഇൻസ്ട്രുമെന്റേഷൻ സെന്റർ
വിലാസം	ഡയറക്ടർ, ഇന്റർ യൂണിവേഴ്സിറ്റി ഇൻസ്ട്രുമെന്റഷന് സെന്റർ മഹാത്മാ ഗാന്ധി യൂണിവേഴ്സിറ്റി , കോട്ടയം
ബന്ധപ്പെടേ- നമ്പർ, ഇ - മെയിÂ, അഡ്രസ്സ്	9447391168, 0481 2733396, 9567571727 cic@mgu.ac.in iuic.mgu.ac.in
വകുപ്പ് മേധാവി	Dr. C. T. Aravindakumar
ബന്ധപ്പെടേ-ഫോൺനമ്പറും ഇ- മെയിÂ വിലാസവും (വകുപ്പ് മേധാവി/ കോഡിനേറ്റർ)	പ്രൊഫസർ സ്കൂൾ ഓഫ് എൻവിറോണ്മെന്റല് സയൻസസ് മഹാത്മാ ഗാന്ധി യൂണിവേഴ്സിറ്റി കോട്ടയം 9447391168 cta@mgu.ac.in

ഫാക്കൽറ്റി അംഗങ്ങൾ

പേര്	ഔദ്യോഗിക പദവി	യോഗ്യത	സ്പെഷ്യലൈസേഷൻ	ഫോൺ നമ്പറും ഇ - മെയിൽ വിലാസവും
Dr. Jayachandran K.	Joint director		Biosciences	
Prof. Sabu Thomas Prof. N. V. Unnikrishnan Prof. G. Sudarshanakumar Dr. E.V. Ramasamy Dr. Nandakumar Kalarikkal	Adjunct Faculties		Polymer Technology Pure and Applied Physics Pure and applied Physics Environmental Sciences Nanotechnology Organic Chemistry Microbiology	

Dr. Anilkumar G. Dr. Radhakrishnan E. K. Dr.P.R Biju Dr. S. Anas			Pure and Applied Physics Organic Chemistry	

കോഴ്സുകളും സീറ്റുകളുടെ എണ്ണവും (2023)

(എ). ബിരുദാനന്തര ബിരുദതലം (പി. ജി.)

പ്രോഗ്രാം	സെമ./വർഷം	ഗീറ്റുകളുടെ എണ്ണം	പ്രവേശനം കിട്ടിയ വിദ്യാർത്ഥികൾ		ജയിച്ച വിദ്യാർത്ഥികൾ		വിജയ ശതമാനം
			പുരു.	സ്ത്രീ.	പുരു.	സ്ത്രീ.	
NIL							

(ബി) എം. ഫിൽ

സ്പെഷ്യലൈസേഷൻ	സീറ്റുകളുടെ എണ്ണം	പ്രവേശനം കിട്ടിയ വിദ്യാർത്ഥികൾ		ജയിച്ച വിദ്യാർത്ഥികൾ		വിജയ ശതമാനം
		പുരു.	സ്ത്രീ.	പുരു.	പുരു.	
NIL						

(സി). പി. എച്ച്.ഡി.

2023 – ൽ പി.എച്ച്.ഡി. യ്ക്ക് രജിസ്റ്റർ ചെയ്ത ഗവേഷണ വിദ്യാർത്ഥികളുടെ പേര്	ഗൈഡിന്റെ പേര് (ഫോൺ നം.)	വിഷയം/സ്പെഷ്യലൈസേഷൻ	കോഴ്സ് വർക്ക് വിവരങ്ങൾ	മറ്റു വിശദാംശങ്ങൾ
Nil				
2023 – ൽ പി.എച്ച്.ഡി. അവാർഡ് ചെയ്ത ഗവേഷണ വിദ്യാർത്ഥികളുടെ പേര്				
Nil				

ലൈബ്രറി

പുസ്തകങ്ങളുടെ എണ്ണം	ജേർണലുകളുടെ എണ്ണം	ആനുകാലികങ്ങളുടെ എണ്ണം	2023 –ൽ വാങ്ങിയ പുസ്തകങ്ങളുടെ എണ്ണം
70	NIL	NIL	NIL

മറ്റു വിവരങ്ങൾ

ലഭിച്ച ഗ്രാന്റുകൾ (ഫ ിംഗ് ഏജൻസിയുടെ പേരും മറ്റു വിവരങ്ങളും)	Government of Kerala, State Plan Fund Rs. 40 Lakhs
പേറ്റന്റുകളുടെ വിവരങ്ങൾ	**Nil**
സെമിനാർ/കോൺഫറൻസ്/ വർക്ക്ഷോപ്പുകൾ/ സിംപോസിയം/സ്ഥാപനം നടത്തിയ പ്രോജക്ടുകൾ (പ്രധാനകാര്യപരിപാടികളും അവയുടെ ഫോട്ടോയും)	**Workshop on Analytical Instrumentation and Industry meet** conducted on December 20-21, 2023
ദേശീയ/അന്തർദേശീയ അവാർഡുകൾ	**Nil**
അക്കാദമിക ഗവേഷണ മേഖലയിൽ കൈവരിച്ച നേട്ടങ്ങൾ (ചെറു കുറിപ്പ് സഹിതം)	**1.** Akhil Nazim M. K., Amitha Unnikrishnan, C. T. Aravindakumar and Usha K. Aravind, A Comprehensive Analysis of Domestic Water Purifier's Pre-filter via Membrane Autopsy, Proc- International Conference on 'Membrane based Separations: Past, Present & Future (MSPPF 2023), October 16-18, 2023, Vadodara (**Best Poster Award**). **2.** **"**The synergistic impact of hybrid degradation mechanisms on the degradation of pollutants in the aquatic matrix: Evaluation of efficiency, degradation products, and toxicity **"** Nisha K. Joseph, Valsamma J. Koshy, and C.T. Aravindakumar, The synergistic impact of hybrid degradation mechanisms on the degradation of pollutants in the aquatic matrix: Evaluation of efficiency, degradation products, and toxicity, International Conference on Water Technologies (ICWT-2023), December 4th - 7th, 2023, at IIT Bombay
വിദ്യാർത്ഥികളുടെ കലാ/കായിക മറ്റു നേട്ടങ്ങൾ (ചെറുകുറിപ്പ് സഹിതം)	**Nil**
ക്യാമ്പസ് റിക്രൂട്ട്മെന്റ്/ വിദ്യാർത്ഥി നിയമനം	**Nil**
അക്കാദമിക പ്രോഗ്രാമുകളുടെ സംക്ഷിപ്ത വിവരങ്ങൾ (ഫോട്ടോ ഉൾപ്പെടെ)	

കുറിപ്പ്: താങ്കളുടെ സ്ഥാപനത്തെ സംബന്ധിച്ച് പ്രസക്തമായ വിവരങ്ങൾ ബന്ധപ്പെട്ട കോളങ്ങളിൽ പൂരിപ്പിക്കുകയും, വിവരങ്ങൾ രേഖപ്പെടുത്താൻ ഇല്ലാത്ത കോളങ്ങൾ ഒഴിവാക്കുകയും ചെയ്യുക.

അനുബന്ധം 1

വാർഷിക റിപ്പോർട്ട് 2023

(സർവകലാശാലാ സ്കൂൾ/ഡിപ്പാർട്ട്മെന്റ്/സെന്ററുകൾക്ക് ബാധകം)

സ്കൂൾ/ഡിപ്പാർട്ട്മെന്റ്/സെന്ററിന്റെ പേര് (സ്റ്റാറ്റ്യൂട്ടറി ആണോ)	അന്തർ സർവ്വകലാശാല ബയോമെഡിക്കൽ ഗവേഷണകേന്ദ്രം & സൂപ്പർ സ്പെഷ്യാലിറ്റി ആശുപത്രി **(IUCBR&SSH)** (സ്റ്റാറ്റുട്ടറി അല്ല)
വിലാസം	മഹാത്മാ ഗാന്ധി യൂണിവേഴ്സിറ്റി ക്യാമ്പസ്, തലപ്പാടി റബ്ബർ ബോർഡ് പി ഓ കോട്ടയം 686 009
ബന്ധപ്പെടേ നമ്പർ, ഇ - മെയിൽ, അഡ്രസ്സ്	0481-2353730, iucbr@mgu.ac.in, www.iucbr.ac.in
വകുപ്പ് മേധാവി	ഡോ. കെ.പി. മോഹനകുമാർ
ബന്ധപ്പെടേ ഫോൺനമ്പറും ഇ- മെയിൽ വിലാസവും (വകുപ്പ് മേധാവി/ കോഡിനേറ്റർ)	9433128766, 7356763041 iucbr@mgu.ac.in

ഫാക്കൽറ്റി അംഗങ്ങൾ

പേര്	ഔദ്യോഗിക പദവി	യോഗ്യത	സ്പെഷ്യലൈസേഷൻ	ഫോൺ നമ്പറും ഇ - മെയിൽ വിലാസവും
കെ.പി.മോഹനകുമാർ	ഡയറക്ടർ	പി.എച്ച്.ഡി	ബയോമെഡിക്കൽ സയൻസ് Multidisciplinery	9433128766 iucbr@mgu.ac.in
രാജേഷ് എ. ഷേണായി	സീനിയർ സയന്റിസ്റ്റ്	പി.എച്ച്.ഡി	പോളിമർ കെമസ്ട്രി	7034345031 rshenoi@iucbr.ac.in
ഉഷ രാജമ്മ	സീനിയർ സയന്റിസ്റ്റ്	പി.എച്ച്.ഡി	മോളിക്കുലാർ ന്യൂറോ ബയോളജി & ജെനറ്റിക്സ്	8921408590 ushar@iucbr.ac.in
ഗൗതം ചന്ദ്ര	സീനിയർ സയന്റിസ്റ്റ്	പി.എച്ച്.ഡി	ഫാർമക്കോളജി/ന്യൂറോ സയൻസ്	9051152843 gchandra@iucbr.ac.in

കോഴ്സുകളും സീറ്റുകളുടെ എണ്ണവും (2023)

(എ). ബിരുദാനന്തര ബിരുദതലം (പി. ജി.) ബാധകമല്ല

പ്രോഗ്രാം	സെമ./വർഷം	സീറ്റുകളുടെ എണ്ണം	പ്രവേശനം കിട്ടിയ വിദ്യാർത്ഥികൾ		ജയിച്ച വിദ്യാർത്ഥികൾ		വിജയ ശതമാനം
			പുരു.	സ്ത്രീ.	പുരു.	സ്ത്രീ.	

(ബി) .എം. ഫിൽ ബാധകമല്ല

സ്പെഷ്യലൈസേഷൻ	സീറ്റുകളുടെ എണ്ണം	പ്രവേശനം കിട്ടിയ വിദ്യാർത്ഥികൾ		ജയിച്ച വിദ്യാർത്ഥികൾ		വിജയ ശതമാനം
		പുരു.	സ്ത്രീ.	പുരു.	പുരു.	

(സി). പി. എച്ച്.ഡി.

2023 – ൽ പി.എച്ച്.ഡി. യ്ക്ക് രജിസ്റ്റർ ചെയ്ത ഗവേഷണ വിദ്യാർത്ഥികളുടെ പേര്	ഗൈഡിന്റെ പേര് (ഫോൺ നം.)	വിഷയം/സ്പെഷ്യലൈസേഷൻ	കോഴ്സ് വർക്ക് വിവരങ്ങൾ	മറ്റു വിശദാംശങ്ങൾ
ആര്യ മോഹൻ	ഡോ. കെ.പി.മോഹനകുമാർ	സൂവോളജി (ജീനോമിക്സ്)	Course work in progress	
ആനന്ദ് കൃഷ്ണൻ	ഡോ. ഗൗതം ചന്ദ്ര	ബയോടെക്നോളജി (ന്യൂറോസയൻസ്)	Course work in progress	
സക്കീന ആസ്മി റ്റി	ഡോ. കെ.പി.മോഹനകുമാർ	ബയോടെക്നോളജി (ന്യൂറോസയൻസ്	Course work in progress	
2023 – ൽ പി.എച്ച്.ഡി. അവാർഡ് ചെയ്ത ഗവേഷണ വിദ്യാർത്ഥികളുടെ പേര്	ഇല്ല			

ലൈബ്രറി

പുസ്തകങ്ങളുടെ എണ്ണം	ജേർണലുകളുടെ എണ്ണം	ആനുകാലികങ്ങളുടെ എണ്ണം	2023 –ൽ വാങ്ങിയ പുസ്തകങ്ങളുടെ എണ്ണം
Hard copy - 144 Soft copy/e-books - 111			ഇല്ല

മറ്റു വിവരങ്ങൾ

ലഭിച്ച ഗ്രാന്റുകൾ (ഫ ിംഗ് ഏജൻസിയുടെ പേരും മറ്റു വിവരങ്ങളും)	**Annexure I**
പേറ്റന്റുകളുടെ വിവരങ്ങൾ	ഇല്ല
സെമിനാർ/കോൺഫറൻസ്/വർക്ക്ഷോപ്പുകൾ/സിംപോസിയം/സ്ഥാപനം നടത്തിയ പ്രോജക്ടുകൾ (പ്രധാന കാര്യപരിപാടികളും അവയുടെ ഫോട്ടോയും)	**Annexure II**
ദേശീയ/അന്തർദേശീയ അവാർഡുകൾ	**Annexure III**
അക്കാദമിക ഗവേഷണ മേഖലയിൽ കൈവരിച്ച നേട്ടങ്ങൾ (ചെറു കുറിപ്പ് സഹിതം)	**Annexure IV**
വിദ്യാർത്ഥികളുടെ കലാ/കായിക മറ്റു നേട്ടങ്ങൾ (ചെറു കുറിപ്പ് സഹിതം)	ഇല്ല

ക്യാമ്പസ് റിക്രൂട്ട്മെന്റ്/ വിദ്യാർത്ഥി നിയമനം	ബാധകമല്ല
അക്കാദമിക പ്രോഗ്രാമുകളുടെ സംക്ഷിപ്ത വിവരങ്ങൾ (ഫോട്ടോ ഉൾപ്പെടെ)	ഇന്റർ ഡിസിപ്ലിനറി സയൻസിൽ പി എച് ഡി പ്രോഗ്രാമിന് 17 വിദ്യാർത്ഥികൾ മഹാത്മാ ഗാന്ധി സർവ്വകലാശാലയിൽ രജിസ്റ്റർ ചെയതിട്ടുണ്ട് വിശദാംശങ്ങൾ **Annexure V** ൽ ഉൾപ്പെടുത്തിയിരിക്കുന്നു

കുറിപ്പ്: താങ്കളുടെ സ്ഥാപനത്തെ സംബന്ധിച്ച് പ്രസക്തമായ വിവരങ്ങൾ ബന്ധപ്പെട്ട കോളങ്ങളിൽ പൂരിപ്പിക്കുകയും, വിവരങ്ങൾ രേഖപ്പെടുത്താൻ ഇല്ലാത്ത കോളങ്ങൾ ഒഴിവാക്കുകയും ചെയ്യുക.

Annexure I: Grants received from External funding agencies & Govt. of Kerala

Ia: External Funded projects in IUCBR&SSH

Sl. No.	Project Name	PI /Co PI	Scheme & Funding Agency	Duration of Project	Total Cost of the Project
1.	Investigating the role of converging mitochondrial and endolysosomal pathways in the pathogenesis of Parkinson's disease: Search for novel therapeutic Targets.	Dr. Goutam Chandra	DBT	2018-2023	Rs. 100 Lakhs
2.	MTCH1, an upregulated gene in Huntington's disease animal model: Analysis of its role as a novel target in Huntington's disease	Dr Mrudula Mathew	DHR – HRD-Women Scientist	2021-2024	Rs. 42.59 Lakhs
3.	Engineered dendritic polymeric nanoparticles for targeting the mitochondria in neurodegenerative diseases	Dr. Rajesh A Shenoi	SERB	2020-2023	Rs.36.48 Lakhs
4.	Analysis of Mitochondria-to-Nucleus Epigenetic and Transcriptional Crosstalk in Autism Spectrum Disorder using Cybrid Cell Lines	Dr. Usha Rajamma	SERB	2021-2024	Rs.58.70 Lakhs
5.	Development of a targeted gene editing therapy for the treatment of neuronopathic Gaucher disease'	Dr. K P Mohanakumar	ICMR	2021-2024	Rs. 64 Lakhs
6.	Profiling in vivo substrates of palmitoyl-protein thiosterase-1 as a quest for novel therapies for infantile neuronal ceroid lipofuscinosis	Dr. Goutam Chandra	ICMR	2021-2024	Rs. 65 Lakhs
7.	Neuroprotective effect of hydroxypyridinone-based Iron chelators and their interaction with iron responsive proteins:	Harsha PJ	ICMR	2021-2024	Rs.14.208 Lakhs

	A therapeutic approach for Parkinson's disease				
8.	Polymer borne peptides that block the nucleoprotein (NP) and non-structural protein 1 (NS1) of influenza virus as a novel antiviral delivery vehicle	Prabin Pradeep	ICMR	2021-2024	Rs.14.208 Lakhs
9.	Investigation on the effect of Mandukaparni (Centella asiatica) Swarasa on Autism Spectrum disorder (ASD) phenotypes using cybrid cell lines and valproic acid induced animal model of ASD	Dr. Anu Raju	ICMR	2021-2024	Rs.18.87 Lakhs
10.	Personalized Therapeutics for Autism Spectrum Disorder (ASD): Specific SSRI selection employing in-silico and in-vitro generated structural variants of SERT relevant to ASD	Dr.Deepthi Varughese	ICMR	2021-2024	Rs.18.87 Lakhs
11.	Role of parkin and its substrate zinc finger protein746 in Parkinson's disease	Safreena N	CSIR	2021-2023	Rs.8.43 Lakhs
12.	Investigation of mitochondrial dysfunction in autism spectrum disorder (ASD) : Evaluation of neuroprotection and reversal of mitochondrial deficits using Ayurvedic medhyarasayana therapy	Dr Jisha P Janardhanan	AYUSH	2020-2023	Rs.15.208 Lakhs
13.	Potential electroplysiological biomarker of emotion dysregulation in Attention Deficit Hyperactivity Disorder	Dr. Angel Anna Zacharia	ICMR	2022-2025	19.04 Lakhs
14.	Bioengoneered Microstrips of dopaminergic neurons as potential cell based therapy for Parkinson diseases.	Jimna Mohamed Ameer	ICMR	2022-2025	14.33 Lakhs
15.	In vivo biological evaluation of nanoformulated lysophosphatidyl choline-EPA for neuro-restoration following stroke in experimental animals	Dr. Goutam Chandra	DHR	2022-2025	13.41
16.	Role of a novel MECP2 mutation of transcriptome and secretome signatures of human iPSC turned Rett syndrome model of astroglia	Dr. Sreetama Sen Chandra	DBT	2023-2026	59.983 Lakhs

Ib: Plan Fund Details

Sl No	Project title	Year	Amount
1	Generation and characterization of induced pluripotent stem cells (iPSCs) as model system for neurological disorders Establishment of High-end Molecular Diagnostic facility for emerging and re-emerging infectious diseases relevant to Kerala	2023-24	56 Lakhs

Annexure II: Seminar/conference/workshop/symposium/Projects conducted by the institute – 2023-2024

1. IUCBR&SSH conducts weekly journal club presentations by PhD students for the "IUCBR Best Presentation Award"
2. Seven students of final year MSc (Microbiology) performed their dissertation work at IUCBR&SSH
3. One summer research fellow from the Indian Academy of Sciences carried out her project work at IUCBR&SSH
4. Training on Covid-19 diagnosis provided at the Viral Research and Diagnosis Centre (VRDC) of IUCBR&SSH to three Junior Residents of Government Medical College, Kottayam
5. Ms. Subiksha M, B. Tech. (Pharmaceutical Technology) student from Hindustan Institute of Technology, Coimbatore has been selected and joined as a student intern for the SERB-CRG project.

Annexure III: National/International Awards- 2023-2024

Dr. K P Mohanakumar, Director, IUCBR&SSH received Prof. C S Paulose Memorial oration award for his lifetime contribution and leadership in Neurosciences from the Society of Biotechnology (India)

Annexure IV: Academic Achievements - 2023-2024

1. Nishad Keethedath, Research scholar received the Indian Academy of Neurosciences travel award for paper presentation at the 41st Annual Meeting of Indian Academy of Neurosciences (IAN-2023) held at Jiwaji University, Gwalior during October 4-6, 2023.

2. Nishad Keethedath, Research scholar received the National Fellowship for backward class students by National Backward Classes Finance and Development Corporation (NBCFDC) under the Ministry of social justice and empowerment.

3. Dr. Sreetama Sen Chandra received the Women Scientist grant from the Department of Science and Technology for Rs. 30 Lakhs

4. Dr. Sreetama Sen Chandra received Biotechnology Career Advancement and Re-orientation for Women Scientists (BioCARe) grant from the Department of Biotechnology for Rs. 60 Lakhs

5. Dr. Sreetama Sen Chandra, Dr. Remya V.R, Dr. Rakesh R.S and Deepthi Varughese are selected for Chief Minister's Navakerala Post Doctoral Fellowship (CMNPDF) Award.

Annexure V: List of students registered for PhD

നമ്പർ	ഗവേഷകന്റെ പേര്	വിഷയം/മേഖല
1	ചിന്തു വി സജി	ബയോസയൻസെസ് (ബയോടെക്നോളജി)
2	രമ്യ വി ആർ	ആയുർവ്വേദ (ന്യൂറോഫാർമക്കോളജി)
3	റിങ്കു രാജ് മുല്ലശ്ശേരിൽ	ഫാർമസി (ന്യൂറോ ഫാർമക്കോളജി)
4	റോണാ ലിസ് ജോർജ്	ഫാർമസി (ബിഹേവിയറൽ ജനറ്റിക്സ്)
5	കൃഷ്ണ എസ് നായർ	ഇലക്ട്രോണിക്സ് (ബയോസിഗ്നലിങ്)
6	നിഷാദ് കീത്തേടത്	ന്യൂറോസയൻസ്
7	ജിഷ ജനാർദ്ദനൻ	ആയുർവേദ
8	മെർലിൻ ജീജോ	മോളിക്യൂലർ ജനറ്റിക്സ് ആൻഡ് ജനോമിക്സ്
9	ജിംനാ എം അമീർ	ന്യൂറോസയൻസ്
10	പ്രബിൻ പ്രദീപ്	വൈറോളജി
11	നീതു പി	മോളിക്യൂലർ ആൻഡ് സെല്ലുലാർ ന്യൂറോബയോളജി
12	ഹർഷ പി ജെ	ന്യൂറോസയൻസ്
13	നീതുമോൾ ഓ. പി	ഇന്റർ ഡിസിപ്ലിനറി സയൻസ് (സുവോളജി
14	സഫ്രീന എൻ	ബയോളജിക്കൽ സയൻസ്
15	ആര്യ മോഹൻ	സൂവോളജി (ജീനോമിക്സ്)
16	ആനന്ദ് കൃഷ്ണൻ	ബയോടെക്നോളജി (ന്യൂറോസയൻസ്)
17	സക്കീന ആസ്മി റ്റി	ബയോടെക്നോളജി (ന്യൂറോസയൻസ്

Inter University Centre for Studies in Science of Music (IUCSSM)





Inter University Centre for Studies in Science of Music (IUCSSM) of Mahatma Gandhi University broadly aims at conduct of research to understand everything about music: it's basic structure; it's biological, emotional and psychological effect on humans and the brain; it's healing and altering potential; and its function in the evolutionary process. By learning more about music, we can learn more about ourselves. Music helps scientists understand complex functions of the brain and opens up treatments for patients who are recovering from strokes or suffering with Parkinson's. Research even suggests that music

may alter the structure of the brain. Studies in the science of music are almost an unknown activity in Indian academia. At IUCSSM, the traditional and known approaches to studies in music have been given a goby. This radical departure marks IUCSSM as the only one of its kind in this country. The centre serves as a platform for the convergence of experts from across the worlds that appreciates the larger import of such an interface and have made genuine attempts by exploring the scope of scientific understanding of music and its implications for common goods.

Activities Conducted in 2023

1.Research programme on improvisation and calibration of Table is in progress

Name of the Research scholar-Retnasree.

Joined on 10-10-2019 FN as per UO .No.3030/2/2019/Academic /AII dated 23-09-2019

The centre has now applied for patent in the making of improvised table using a new synthetic fibre of low cost and weight with increases resistance to fungal infection

2.The centre could offer Music Therapy classes for the differently abled students of School of Behaviour sciences



ഇനി പാട്ടും പാടി പഠിക്കാം

എംജി സർവകലാശാലാ ക്യാംപസിൽ മ്യൂസിക് തെറപ്പി കേന്ദ്രം

കോട്ടയം • സ്നേഹശ്രുതിയിൽ ലയിച്ച പകൽ; ക്യാംപസിൽ രാഗങ്ങളുടെ അമൃത വർഷം. പാശ്ചാത്യവും പൗരസ്ത്യവുമായ സംഗീത വഴക്കങ്ങളിൽ ചിട്ടപ്പെടുത്തിയ ഗാനധാരയിൽ മനസ്സിനെ പാകപ്പെടുത്തിയുള്ള രാഗചികിത്സയ്ക്ക് എംജി സർവകലാശാലാ ക്യാംപസിൽ തുടക്കമായി. ഇന്റർ യൂണിവേഴ്സിറ്റി സെന്റർ ഫോർ സ്റ്റഡീസ് ഇൻ സയൻസ് ഓഫ് മ്യൂസിക്കിന്റെ ഭാഗമായാണ് സ്ഥിരമായി മ്യൂസിക് തെറപ്പി കേന്ദ്രം ആരംഭിച്ചത്.

കേരളത്തിൽ ആദ്യമായാണ് സർവകലാശാലയോടനുബന്ധിച്ച് മ്യൂസിക് തെറപ്പി കേന്ദ്രം സ്ഥാപി

എംജി സർവകലാശാലയിൽ ആരംഭിച്ച മ്യൂസിക് തെറപ്പി കേന്ദ്രത്തിൽ തെറപ്പിസ്റ്റ് ഡോ. എം.സ്മിത പിഷാരടി.

തമാകുന്നതെന്ന് കേന്ദ്രത്തിനു നേതൃത്വം നൽകുന്ന ഓണറി

ഡയറക്ടർ ഡോ. കെ.ജയചന്ദ്രൻ പറഞ്ഞു. 24 തരത്തിലുള്ള സംഗീതോപകരണങ്ങൾ ഇവിടെ സജ്ജീകരിച്ചിട്ടുണ്ട്. ഡോ. എം. സ്മിത പിഷാരടിയാണ് മ്യൂസിക് തെറപ്പിസ്റ്റ്. ശാസ്ത്രീയ ചികിത്സ ലഭ്യമാക്കുന്നതിനു പുറമേ വിദ്യാർഥികൾക്കു ഗവേഷണ സൗകര്യവുമുണ്ട്.

എംജിയുടെ കീഴിലുള്ള കോളജുകളിൽ പഠിക്കുന്ന ഭിന്നശേഷിയുള്ളവരും മാനസിക വെല്ലുവിളി നേരിടുന്നവരുമായ 30 വിദ്യാർഥികൾക്കാണ് ആദ്യ ബാച്ചിൽ പ്രവേശനം. മറ്റു കോളജുകളിൽ പഠിക്കുന്നവർക്കായി എല്ലാ വെള്ളിയാഴ്ചയും ക്ലാസ് ക്രമീകരിച്ചിട്ടുണ്ട്. മ്യൂസിക് തെറപ്പി കേന്ദ്രത്തിന്റെ ഉദ്ഘാടനം വൈസ് ചാൻസലർ പ്രഫ. സാബു തോമസ് നിർവഹിച്ചു.

Activities at the Music Therapy Lab

Classes for Differently abled students of School of Behaviour sciences







3.As a part of the extension work, the centre under the leadership of Dr.Smitha has started music therapy classes in Angel's village Kanjirappilly an NGO as per the MoU signed between Angel's village and MGU.

4.An open course for all third semester students of the various schools of the University in Science of Music was offered from the School during 2023

4.Dr. Smitha ,M,our guest faculty could get Kerala State Startup mission startup programme on " Speaking Glove" along with the Kerala State government sponsored Incubation centre of Adisankara College of Engineering, Kalady. She could also receive provisional patent on the same.



5.Dr.Smitha,our guest faculty has guided a project done by **Sara Jacob, as a co-guide for the topic- "Effect of music intervention on perceived stress and sleep quality among IT professionals, Dissertation submitted to the St AgensCenter for post Graduate studies and research, Mangalore, Karnataka**

6.We have already completed DPR of 'Employment oriented skill development program for the differently abled with technology and music therapy interventions' for submitting before DST, Government of India.

7.Thalavadhyam 2 , the national workshop on science of Thalavadhyam was conducted during September 12-13,2023

Events in Thalavadhyam 2 conducted during September 12-13,2023


Inter University Centre for the
Studies in Science of Music




Inter University Centre for the
Studies in Science of Music
Mahatma Gandhi University
Organizes
during



8.Dr.Smitha M, got selected for Chief Ministers Nava Kerala Post-Doctoral Fellowship CMNPDF 2023

9.Mini research studio construction is being completed and is now ready for recording and analysis

Future Plan

- To collaborate with international organizations in the field of 'Science of Music'
- To promote innovative ideas (Scientific, technological and aesthetic aspects) in science of Music
- To conduct and support research in all possible areas in 'Science of Music
- To conduct short term courses in Indian music, western music and also in various scientific aspects of the same.

വാർഷികറിപ്പോർട്ട് 2023
(സർവകലാശാലാസ്കൂൾ/ഡിപ്പാർട്ട്മെന്റ്/സെന്ററുകൾക്ക് ബാധകം)

സ്കൂൾ/ഡിപ്പാർട്ട്മെന്റ്/സെന്റ റിന്റെപേര് (സ്റ്റാറ്റ്യൂട്ടറിആണോ)	ഇന്റർയൂണിവേഴ്സിറ്റി സെന്റർ ഫോർ ഓർഗാനിക് ഫാർമിംഗ് ആൻഡ് സസ്റ്റൈനബിൾഅഗ്രിക്കൾച്ചർ
വിലാസം	എംജിയൂണിവേഴ്സിറ്റി ,പിഡിഹിൽസ്, കോട്ടയം
ബന്ധപ്പെടേ നമ്പർ, ഇ - മെയിൽ, അഡ്രസ്സ്	04842733390, iucofsa@mgu.ac.in
വകുപ്പ്മേധാവി	ഡോക. മഹേഷ്മോഹൻ
ബന്ധപ്പെടേഫോൺനമ്പറും ഇ-മെയിൽവിലാസവും (വകുപ്പ്മേധാവി/ കോഡിനേറ്റർ)	944787159, maheshmohan@mgu.ac.in

ലൈബ്രറി

പുസ്തകങ്ങളുടെഎണ്ണം	ജേർണലുകളുടെ എണ്ണം	ആനുകാലികങ്ങളുടെഎണ്ണം	2023 -ൽവാങ്ങിയ പുസ്തകങ്ങളുടെ എണ്ണം
64			35

Report on Farmers meet conducted at IUCOFSA on 10th March 2023

സെറ്റിങ്അപ്പ്ഓഫ്നാനോഎന്റർപ്രൈസസ്ഫോർസ്മാൾസ്കെയിൽ ഫാർമേഴ്സ് പ്രോജക്ടിന്റെഭാഗമായി സുസ്ഥിര എന്നപേരിൽ മാർച്ച് 10 തീയതി10:30 മുതൽ 2 മണിവരെകർഷകകൂട്ടായ്മനടത്തി. ഏറ്റുമാനൂർ അതിരമ്പുഴകൃഷിഭവന്റെകീഴിൽ നിന്നും 26 കർഷകർ പങ്കെടുത്തു. ശ്രിവേണുഗോപാൽ പിജി മുഖ്യഅഥിതിആയിവന്നു. പുതിയകൃഷി രീതികളെപ്പറ്റിയുംവൈവിധ്യങ്ങളെപറ്റിയുംസംസാരിച്ചു. കർഷകർ അനുഭവിക്കുന്നപ്രതിസന്ധികളെപറ്റിഒരുസർവേയുംനടത്തപ്പെട്ടു. 2 മണിയോട്കൂടിപരിപാടിഅവസാനിപ്പിച്ചു IUCOFSAഡയറക്ടർ ഡോക്. മഹേഷ്മോഹൻ നന്ദിഅറിയിച്ചു. നന്ദിസൂചകമായിവന്നഎല്ലാവർക്കും വളവുംവിത്തുംനൽകുകയുണ്ടായി.







C) INTER SCHOOL CENTRES

അനുബന്ധം 1

വാർഷിക റിപ്പോർട്ട് 2023

(സർവകലാശാലാ സ്കൂൾ/ഡിപ്പാർട്ട്മെന്റ്/സെന്ററുകൾക്ക് ബാധകം)

സ്കൂൾ/ഡിപ്പാർട്ട്മെന്റ്/സെന്ററിന്റെ പേര് (സ്റ്റാറ്റ്യൂട്ടറി ആണോ)	അഡ്വാൻസ്ഡ് മോളിക്യൂലർ മെറ്റീരിയൽസ് റിസർച്ച് സെന്റർ (എ .എം .എം . ആർ .സി) അതെ
വിലാസം	ഹോണററി ഡയറക്ടർ, എ .എം .എം . ആർ .സി റൂം നമ്പർ 405,3rd ഫ്ലോർ കൺവെർജെൻസ് അക്കാഡെമിയ കോംപ്ലക്സ് മഹാത്മാ ഗാന്ധി യൂണിവേഴ്സിറ്റി, പി ഡി ഹിൽസ് പി.ഒ, കോട്ടയം
ബന്ധപ്പെടേ നമ്പർ, ഇ - മെയിൽ, അഡ്രസ്സ്	0481-2733389 ammrc@mgu.ac.in, ammrcmgu@gmail.com
വകുപ്പ് മേധാവി	ഡോ .എസ് അനസ്
ബന്ധപ്പെടേ ഫോൺനമ്പറും ഇ-മെയിൽ വിലാസവും (വകുപ്പ് മേധാവി/ കോഡിനേറ്റർ)	+91-9567544740, anas@mgu.ac.in ammrc@mgu.ac.in ammrcmgu@gmail.com

ഫാക്കൽറ്റി അംഗങ്ങൾ

പേര്	ഔദ്യോഗിക പദവി	യോഗ്യത	സ്പെഷ്യലൈ സേഷൻ	ഫോൺ നമ്പറും ഇ - മെയിൽ വിലാസവും
ഡോ .എസ് അനസ്	ഹോണററി ഡയറക്ടർ	എം എസ് സി പി എച്ച് ഡി	പോളിമർ കെമിസ്ട്രി	+91-9567544740 *anas@mgu.ac.in*

കോഴ്സുകളും സീറ്റുകളുടെ എണ്ണവും (2023)

(എ). ബിരുദാനന്തര ബിരുദതലം (പി. ജി.)

പ്രോഗ്രാം	സെമ./വർഷം	സീറ്റുകളുടെ എണ്ണം	പ്രവേശനം കിട്ടിയ വിദ്യാർത്ഥികൾ		ജയിച്ച വിദ്യാർത്ഥികൾ		വിജയ ശതമാനം
			പുരു.	സ്ത്രീ.	പുരു.	സ്ത്രീ.	
ഇല്ല							

(ബി) എം. ഫിൽ ഇല്ല

സ്പെഷ്യലൈസേഷൻ	സീറ്റുകളുടെ എണ്ണം	പ്രവേശനം കിട്ടിയ വിദ്യാർത്ഥികൾ		ജയിച്ച വിദ്യാർത്ഥികൾ		വിജയ ശതമാനം
		പുരു.	സ്ത്രീ.	പുരു.	പുരു.	

(സി). പി. എച്ച്.ഡി.

2023 – ൽ പി.എച്ച്.ഡി. യ്ക്ക് രജിസ്റ്റർ ചെയ്ത ഗവേഷണ വിദ്യാർത്ഥികളുടെ പേര്	ഗൈഡിന്റെ പേര് (ഫോൺ നം.)	വിഷയം/സ്പെഷ്യലൈസേഷൻ	കോഴ്സ് വർക്ക് വിവരങ്ങൾ	മറ്റു വിശദാംശങ്ങൾ
ഇല്ല				
2023 – ൽ പി.എച്ച്.ഡി. അവാർഡ് ചെയ്ത ഗവേഷണ വിദ്യാർത്ഥികളുടെ പേര്				
ഇല്ല				

ലൈബ്രറി

പുസ്തകങ്ങളുടെ എണ്ണം	ജേർണലുകളുടെ എണ്ണം	ആനുകാലികങ്ങളുടെ എണ്ണം	2023 –ൽ വാങ്ങിയ പുസ്തകങ്ങളുടെ എണ്ണം
26	ഇല്ല	ഇല്ല	ഇല്ല

മറ്റു വിവരങ്ങൾ

ലഭിച്ച ഗ്രാന്റുകൾ **(ഫ ിംഗ് ഏജൻസിയുടെ പേരും മറ്റു വിവരങ്ങളും)**	
പേറ്റന്റുകളുടെ വിവരങ്ങൾ	ഇല്ല
സെമിനാർ/കോൺഫറൻസ്/വർക്ക്ഷോപ്പുകൾ/സിംപോസിയം/സ്ഥാപനം നടത്തിയ പ്രോജക്ടുകൾ **(പ്രധാന കാര്യപരിപാടികളും അവയുടെ ഫോട്ടോയും)**	ഇല്ല
ദേശീയ/അന്തർദേശീയ അവാർഡുകൾ	ഇല്ല
അക്കാദമിക ഗവേഷണ മേഖലയിൽ കൈവരിച്ച നേട്ടങ്ങൾ **(ചെറു കുറിപ്പ് സഹിതം)**	ഇല്ല
വിദ്യാർത്ഥികളുടെ കലാ/കായിക മറ്റു നേട്ടങ്ങൾ **(ചെറു കുറിപ്പ് സഹിതം)**	ഇല്ല
ക്യാമ്പസ് റിക്രൂട്ട്മെന്റ്/ വിദ്യാർത്ഥി നിയമനം	ഇല്ല
അക്കാദമിക പ്രോഗ്രാമുകളുടെ സംക്ഷിപ്ത വിവരങ്ങൾ (ഫോട്ടോ ഉൾപ്പെടെ)	ഇല്ല

കുറിപ്പ്: താങ്കളുടെ സ്ഥാപനത്തെ സംബന്ധിച്ച് പ്രസക്തമായ വിവരങ്ങൾ ബന്ധപ്പെട്ട കോളങ്ങളിൽ പൂരിപ്പിക്കുകയും, വിവരങ്ങൾ രേഖപ്പെടുത്താൻ ഇല്ലാത്ത കോളങ്ങൾ ഒഴിവാക്കുകയും ചെയ്യുക.

അനുബന്ധം 1

വാർഷിക റിപ്പോർട്ട് 2023

(സർവകലാശാലാ സ്കൂൾ/ഡിപ്പാർട്ട്മെന്റ്/സെന്ററുകൾക്ക് ബാധകം)

സ്കൂൾ/ഡിപ്പാർട്ട്മെന്റ്/സെന്ററിന്റെ പേര് (സ്റ്റാറ്റ്യൂട്ടറി ആണോ)	**National Institute of Plant Science Technology (NIPST) (Not statutory)**
വിലാസം	Convergence Academia Complex, Mahatma Gandhi University
ബന്ധപ്പെടേ നമ്പർ, ഇ - മെയിൽ, അഡ്രസ്സ്	9497664697, 04812733388 nipst@mgu.ac.in
വകുപ്പ് മേധാവി	Prof. Dr. JISHA M. S.
ബന്ധപ്പെടേ ഫോൺനമ്പറും ഇ- മെയിൽ വിലാസവും (വകുപ്പ് മേധാവി/ കോഡിനേറ്റർ)	9497664697; jishams@mgu.ac.in

ഫാക്കൽറ്റി അംഗങ്ങൾ

പേര്	ഔദ്യോഗിക പദവി	യോഗ്യത	സ്പെഷ്യലൈസേഷൻ	ഫോൺ നമ്പറും ഇ - മെയിൽ വിലാസവും
Prof. Dr. Jisha M. S.	Director	Ph.D.	Microbiology	9497664697; jishams@mgu.ac.in
Dr. Valsalakumar N.	Adjunct Faculty	Ph.D.	Botany	9447061439; nvalsalakumar@yahoo.com
Shri. Rajagopal R.	Adjunct Faculty	M.Phil.	Botany	9745543321; rajagopalbotany@gmail.com
Dr. Dominic V. J.	Adjunct Faculty	Ph.D.	Biotechnology	9447508878; domvempala@gmail.com
Dr. Nidheesh K.S.	Adjunct Faculty	Ph.D.	Botany	8289857101; nidheeshks.sb@gmail.com
Dr. Sharrel Rebello	Adjunct Faculty	Ph.D.	Microbiology	9400730358; sharrel.rebello@gmail.com
Dr. Karthika S.	Contract Faculty	Ph.D.	Botany	9645174637; itsmekarthu@gmail.com
Dr.Haritha V H	Contract faculty	Ph.D	Bioscience (Biotechnology)	9446314151 Vhharitha1606@gmail.com

Dr.Jomy Augustine	Adjunct Faculty	Ph.D	botany	9447511352 jomyaugustine66@gmail.com
Dr.Sindhu G	Adjunct Faculty	Ph.D	Biochemistry	9497759845 Sindhu.ganapathy@gmail.com

കോഴ്സുകളും സീറ്റുകളുടെ എണ്ണവും (2023)

(എ). ബിരുദാനന്തര ബിരുദതലം (പി. ജി.)

പ്രോഗ്രാം	സെമ./വർഷം	സീറ്റുകളുടെ എണ്ണം	പ്രവേശനം കിട്ടിയ വിദ്യാർത്ഥികൾ		ജയിച്ച വിദ്യാർത്ഥികൾ		വിജയ ശതമാനം
			പുരു.	സ്ത്രീ.	പുരു.	സ്ത്രീ.	
m.sc Botany and Plant Science Technology	4 semesters	10	03	06			

ലൈബ്രറി

പുസ്തകങ്ങളുടെ എണ്ണം	ജേർണലുകളുടെ എണ്ണം	ആനുകാലികങ്ങളുടെ എണ്ണം	2023 -ൽ വാങ്ങിയ പുസ്തകങ്ങളുടെ എണ്ണം
493			0

മറ്റു വിവരങ്ങൾ

ലഭിച്ച ഗ്രാന്റുകൾ (ഫണ്ടിംഗ് ഏജൻസിയുടെ പേരും മറ്റു വിവരങ്ങളും)	• **RUSA project** **Project No. : 6** **Project title: "Development of a bacterial insecticide using a novel mangrove isolate, Bacillus sp. against banana pseudostem weevil (BPW) Odoiporus longicollis Oliv"**
സെമിനാർ/കോൺഫറൻസ്/വർക്ക്ഷോപ്പുകൾ/സിംപോസിയം/സ്ഥാപനം നടത്തിയ പ്രോജക്ടുകൾ (പ്രധാന കാര്യപരിപാടികളും അവയുടെ ഫോട്ടോയും)	• Online panel discussion on our research journey overseas • student induction programme • skill enhancement workshop on fundamendals of phytochemistry • Webinar on scope of tissue culture technology in plants.
അക്കാദമിക ഗവേഷണ മേഖലയിൽ കൈവരിച്ച നേട്ടങ്ങൾ (ചെറു കുറിപ്പ് സഹിതം)	**M.s Helseena E H, research scholar NIPST , published a review paper in the Journal of Applied Biochemistry and Biotechnology (impact factor-3.00), on the topic bio pesticides : A Green approach towards Agricultural Pests**

കുറിപ്പ്: താങ്കളുടെ സ്ഥാപനത്തെ സംബന്ധിച്ച് പ്രസക്തമായ വിവരങ്ങൾ ബന്ധപ്പെട്ട കോളങ്ങളിൽ പൂരിപ്പിക്കുകയും, വിവരങ്ങൾ രേഖപ്പെടുത്താൻ ഇല്ലാത്ത കോളങ്ങൾ ഒഴിവാക്കുകയും ചെയ്യുക.


NATIONAL INSTITUTE OF PLANT SCIENCE TECHNOLOGY
MAHATMA GANDHI UNIVERSITY, KOTTAYAM
WEBINAR ON
"SCOPE OF TISSUE CULTURE TECHNOLOGY IN PLANTS"
SPEAKER
CLICK HERE TO JOIN
Dr. SINI THOMAS K
Assistant Professor
RARS, Kumarakom
FRIDAY 24 NOVEMBER 2023
2:00 -3:30 PM
SEMINAR HALL,
NIPST
Patron
Prof.(Dr.)C.T. Aravindakumar
Hon'ble vice-chancellor
Mahatma Gandhi University
Convenor
Prof.(Dr.) Jisha MS
Director, National
Institute of Plant
ScienceTechnology
Co-ordinator
Dr. Karthika S
co- coordinators:
Dr. N. Valsalakumar
Dr. Rajgopal R
Dr.Nidheesh K.S
Dr.Sharrel Rebello
Ms. Anubha S
Ms. Helseena E.H
Dr. Sindhu Ganapathy
Dr.Haritha


NATIONAL INSTITUTE OF PLANT SCIENCE TECHNOLOGY
(NIPST)
MAHATMA GANDHI UNIVERSITY, KOTTAYAM,
KERALA – 686 560
Website: www.nipst.mgu.ac.in
Cordially invite you to
Student Induction Program
Prof. (Dr.) Sajna Jaleel
School of Pedagogical Sciences
Mahatma Gandhi University
Priyadarsini Hills P.O., Kottayam
Date: December 11, 2023
Time: 2:00 PM
Venue: NIPST-Auditorium


ONLINE PANEL DISCUSSION ON
"OUR RESEARCH JOURNEY OVERSEAS"
Organized By
NATIONAL INSTITUTE OF PLANT SCIENCE TECHNOLOGY
MAHATMA GANDHI UNIVERSITY, KOTTAYAM
Session 1: December 16th 2023, Saturday
Indian Standard Time: 3 PM
MEET LINK : https://meet.google.com/gkv-dmkn-uud
Dr. Archana Raghavan Sathyan
DAAD Research Ambassador,
Kerala Agricultural University
Mr Dhanoop M.S.
PhD Aspirant
Johann Wolfgang Goethe University, Germany
Ms Jijina M. P
M.Sc Molecular Biology
University of Gothenburg, Sweden
Ms Amisha Mathew
M.Sc Food Microbiology
University College of Cork, Ireland
All are welcome
Session 2: December 17th 2023, Sunday
Indian Standard Time: 8PM
MEET LINK : https://meet.google.com/etd-ewry-xmg
Ms Harsha Benny
Graduate Student,
Department of Veterinary Microbiology
University Of Saskatchewan, Canada
Mr Anand P.S.
QC Scientist,
Almac Pharma Services
Northern Ireland
Mr Prasanth Muralidharan
Research Scholar
Medical University of South Carolina,
United States
Dr Vysakh A
Post Doc, School of Dentistry,
Virginia Commonwealth University, Richmond, USA
Patron
Prof.(Dr.)C.T. Aravindakumar
Hon'ble vice chancellor
Mahatma Gandhi University
Convenor
Prof.(Dr.) Jisha MS
Director,
National Institute of Plant Science-Technology
Programme Co-ordinator
Dr. Shareel Rebello
Student Co-ordinator
Aswin S
co- coordinators:
Dr. Karthika S
Ms. Anubha S
Ms. Helseena E.H
Dr. Sindhu G
Dr.Haritha V H


National Institute of Plant Science Technology (NIPST)
Mahatma Gandhi University
Kottayam, Kerala, India-686 560
Skill enhancement workshop on
"Fundamentals of Phytochemistry"
18-19th December 2023
Seminar Hall, NIPST
Patron
Prof. (Dr.) C.T. Aravindakumar
Hon'ble Vice-chancellor
Mahatma Gandhi University
Convenor
Prof. (Dr.) Jisha M.S.
Director, NIPST
Co-ordinators
Dr. Sindhu Ganapathy
Dr. Haritha V. H.
Contact: +919446314151 nipstmguseminar@gmail.com


GPS Map Camera
Athirampuzha, Kerala, India
MG4M+RRQ, Athirampuzha, Kerala 686560, India
Lat 9.657123°
Long 76.534735°
16/12/23 02:53 PM GMT +05:30
Google


National Institute of Plant Science Technology (NIPST)
Mahatma Gandhi University
Kottayam, Kerala, India-686 560
RUSA-sponsored value added course on
"An overview of phytochemistry"
14th-17th December 2023
Seminar Hall, NIPST
Expected participants:BSc/MSc/Faculty/PhD Scholar
Registration: Click on the link given below
Closing Date: 11th December, 2023
Registration fee: Students: 1000 /- & PhD scholars/Faculty-1500/-
Intake:15 only (Participants can opt for accommodation on payment basis on or before 7th December, 2023)
Patron
Prof. (Dr.) C.T. Aravindakumar
Hon'ble Vice-chancellor
Mahatma Gandhi University
Convenor
Prof. (Dr.) Jisha M.S.
Director, NIPST
Co-ordinators
Dr. Sindhu G.
Dr. Haritha V. H
Registration form: https://forms.gle/153931mtqWmK73wN6
Contact: +91 9496579151; +91 9497759845; +91 9497664697
nipstmguseminar@gmail.com

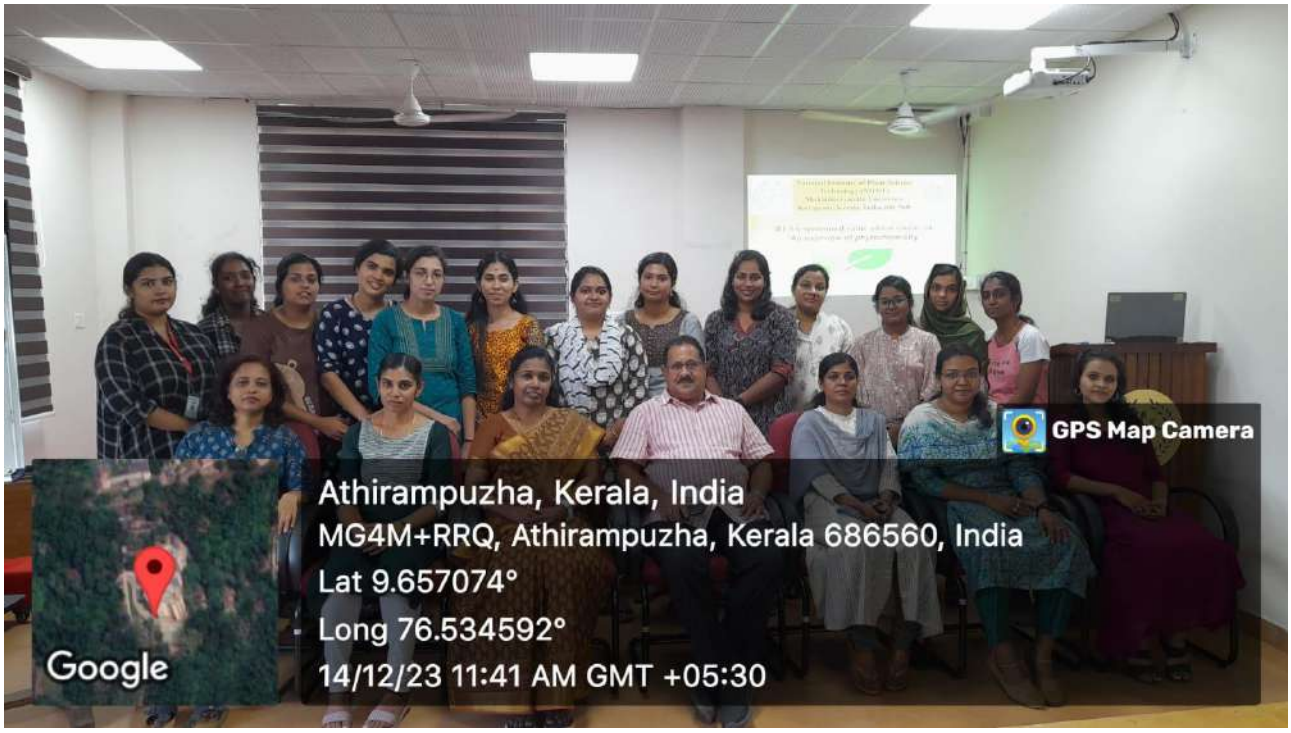
GPS Map Camera
Athirampuzha, Kerala, India
MG4M+RRQ, Athirampuzha, Kerala 686560, India
Lat 9.657074°
Long 76.534592°
14/12/23 11:41 AM GMT +05:30
Google

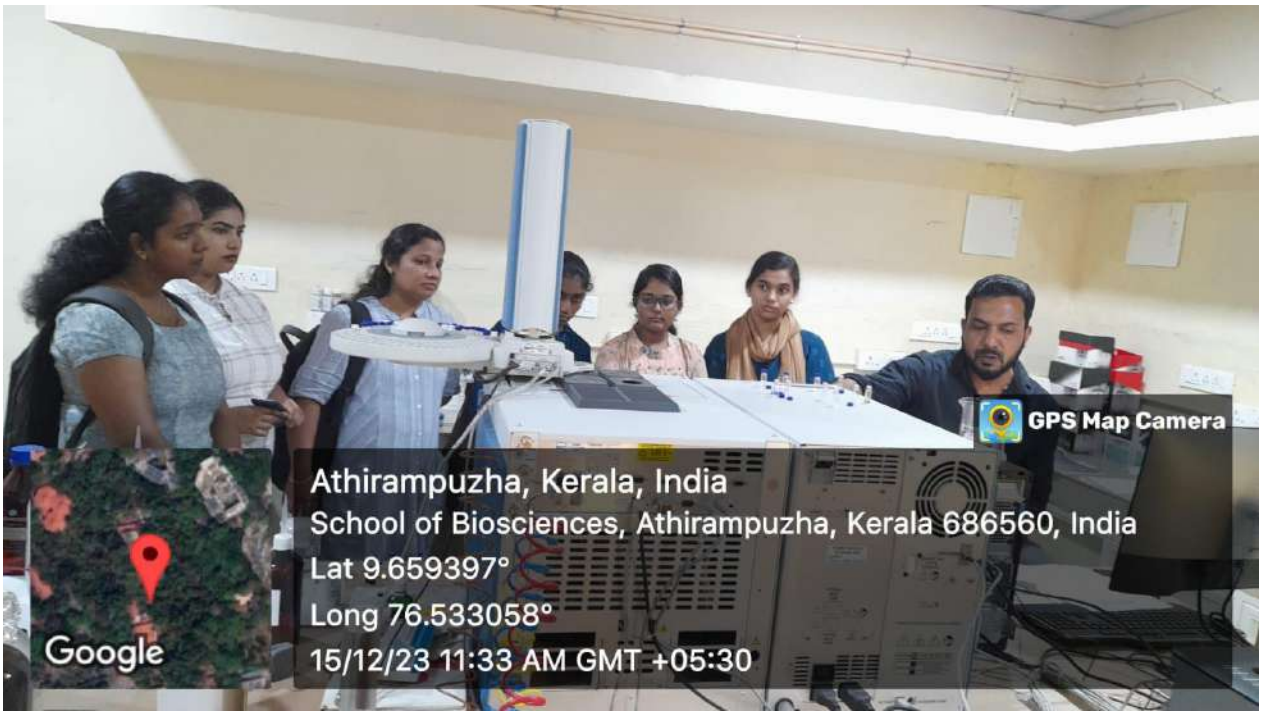
GPS Map Camera
Athirampuzha, Kerala, India
School of Biosciences, Athirampuzha, Kerala 686560, India
Lat 9.659397°
Long 76.533058°
15/12/23 11:33 AM GMT +05:30
Google


GPS Map Camera
Athirampuzha, Kerala, India
MG4M+RRQ, Athirampuzha, Kerala 686560, India
Lat 9.657079°
Long 76.534725°
14/12/23 11:43 AM GMT +05:30
Google

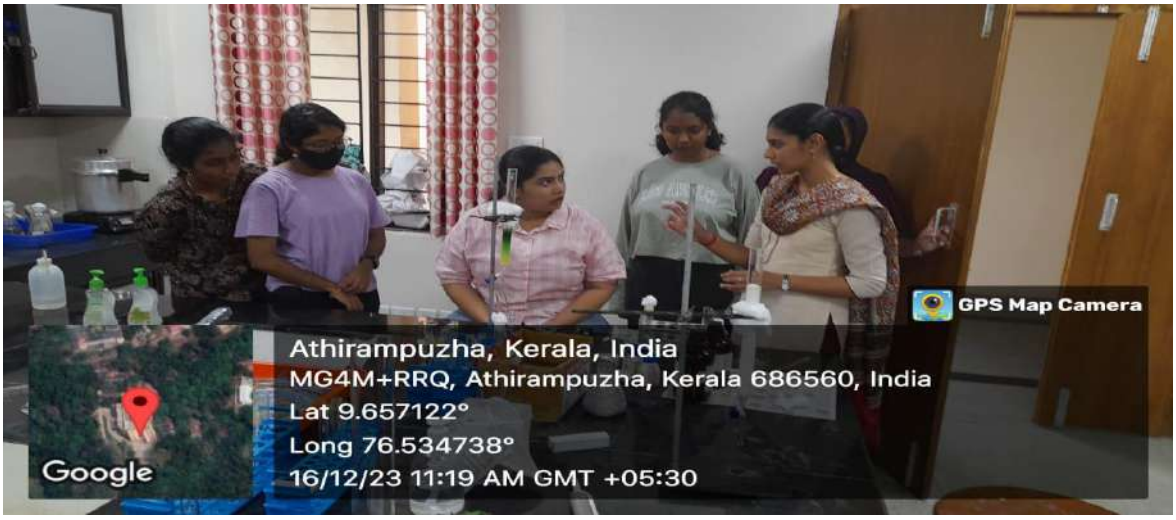
GPS Map Camera
Athirampuzha, Kerala, India
MG4M+RRQ, Athirampuzha, Kerala 686560, India
Lat 9.657122°
Long 76.534738°
16/12/23 11:19 AM GMT +05:30
Google


GPS Map Camera
Athirampuzha, Kerala, India
MG4M+RRQ, Athirampuzha, Kerala 686560, India
Lat 9.657073°
Long 76.534592°
17/12/23 10:11 AM GMT +05:30
Google

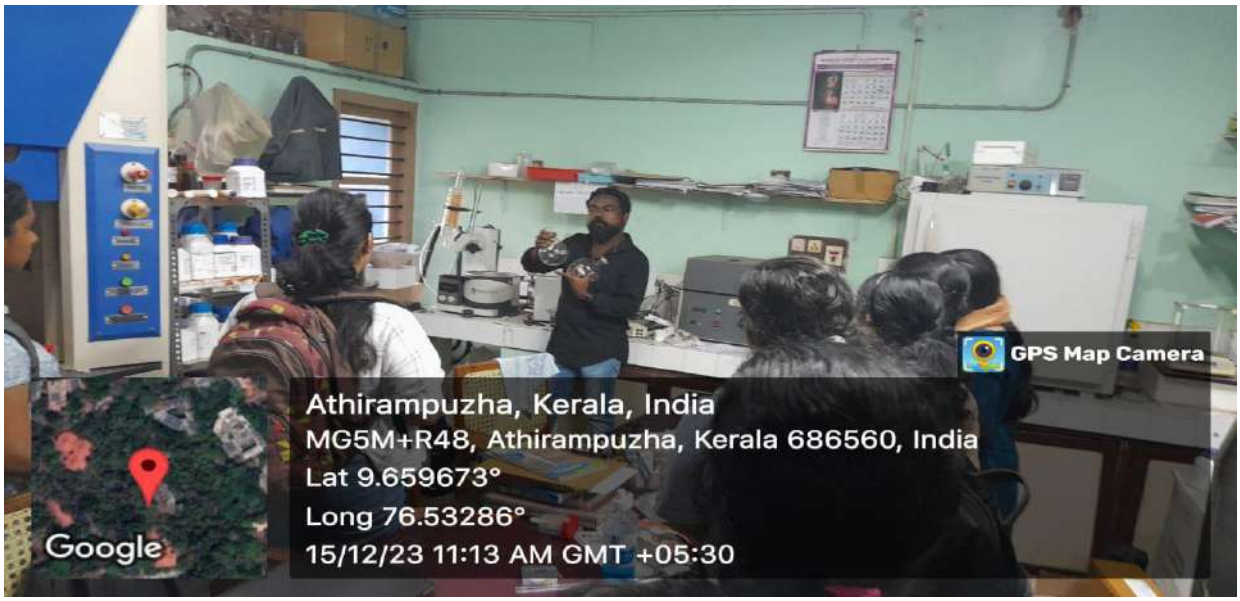
GPS Map Camera
Athirampuzha, Kerala, India
MG5M+R48, Athirampuzha, Kerala 686560, India
Lat 9.659673°
Long 76.53286°
15/12/23 11:13 AM GMT +05:30
Google


GPS Map Camera
Athirampuzha, Kerala, India
School of Biosciences, Athirampuzha, Kerala 686560, India
Lat 9.659397°
Long 76.533058°
15/12/23 11:32 AM GMT +05:30
Google

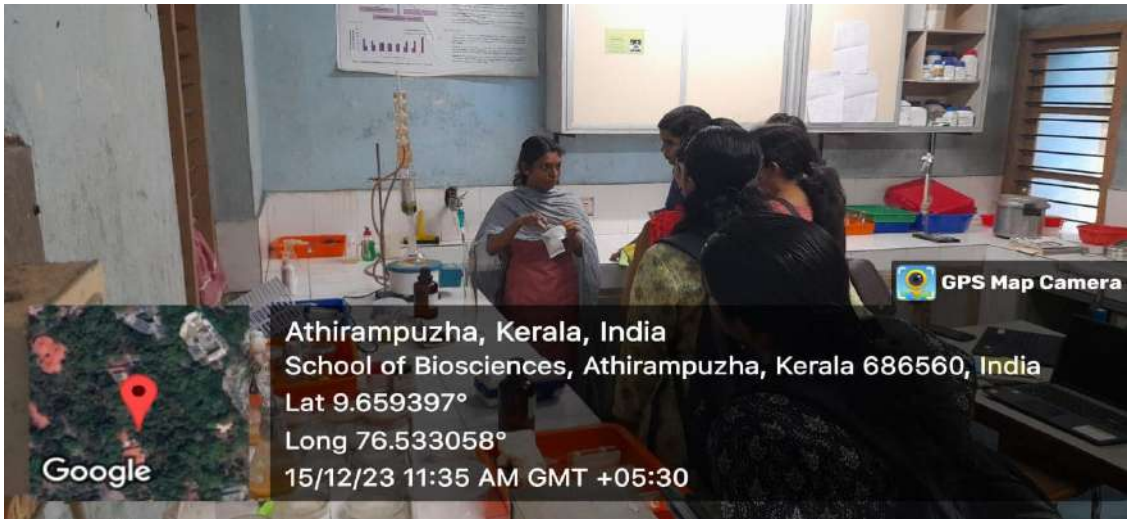
GPS Map Camera
Athirampuzha, Kerala, India
School of Biosciences, Athirampuzha, Kerala 686560, India
Lat 9.659397°
Long 76.533058°
15/12/23 11:35 AM GMT +05:30
Google

വാർഷിക റിപ്പോർട്ട് 2023

(സർവകലാശാലാ സ്കൂൾ/ഡിപ്പാർട്ട്മെന്റ്/സെന്ററുകൾക്ക് ബാധകം)

സ്കൂൾ/ഡിപ്പാർട്ട്മെന്റ്/സെന്ററിന്റെ പേര് (സ്റ്റാറ്റ്യൂട്ടറി ആണോ)	**ഇൻസ്റ്റിറ്റ്യൂട്ട് ഫോർ ഇന്റഗ്രേറ്റഡ് പ്രോഗ്രാംസ് ആൻഡ് റിസർച്ച് ഇൻ ബേസിക് സയൻസസ് (IIRBS)**
വിലാസം	ഇൻസ്റ്റിറ്റ്യൂട്ട് ഫോർ ഇന്റഗ്രേറ്റഡ് പ്രോഗ്രാംസ് ആൻഡ് റിസർച്ച് ഇൻ ബേസിക് സയൻസസ് (IIRBS) മഹാത്മാഗാന്ധി യൂണിവേഴ്സിറ്റി,കോട്ടയം
ബന്ധപ്പെടേ നമ്പർ, ഇ - മെയിൽ, അഡ്രസ്സ്	iirbs@mgu.ac.in 0481-2731445
വകുപ്പ് മേധാവി	ഡോ.എസ്.അനസ്
ബന്ധപ്പെടേ ഫോൺനമ്പറും ഇ-മെയിൽ വിലാസവും (വകുപ്പ് മേധാവി/ കോഡിനേറ്റർ)	anas@mgu.ac.in 9567544740

ഫാക്കൽറ്റി അംഗങ്ങൾ

പേര്	ഔദ്യോഗിക പദവി	യോഗ്യത	സ്പെഷ്യലൈസേഷൻ	ഫോൺ നമ്പറും ഇ - മെയിൽ വിലാസവും
1. ഡോ.ജോമോൻ ജോയ്	അസിസ്റ്റന്റ് പ്രാഫസർ (ഓൺ കോൺട്രാക്ട്)	പിഎച്ച്ഡി	കെമിസ്ട്രി	94465853513, jomonjjoy87@gmail.com
2. ഡോ.മൃദുല എം.എസ്.		പിഎച്ച്ഡി	കെമിസ്ട്രി	9895914081,mrudulasasi@gmail.com
3. മിസ്സിസ് ഫെബി എ. കരീം		എംഎസ്സി	കെമിസ്ട്രി	8547979117,febyajas@gmail.com
4. ഡോ.ഷംലത്ത് എ.		പിഎച്ച്ഡി	ഫിസിക്സ്	8075721223,shamlathacuk@gmail.com
5. ഡോ.വിനോദ് എം.		പിഎച്ച്ഡി	ഫിസിക്സ്	7907274148,vinodmohan3@gmail.com
6. ഡോ.അഡോൺ ജോസ്		പിഎച്ച്ഡി	ഫിസിക്സ്	96055658622,adonejose22@gmail.com

7.	ഡോ.സൗമ്യ സോമൻ		പിഎച്ച്ഡി	ലൈഫ് സയൻസ്	7899651377, drsoumyakrish@gmail.com
8.	ഡോ.രാജി ആർ.എൻ.		പിഎച്ച്ഡി	ലൈഫ് സയൻസ്	9633839935, mitra.rrn@gmail.com
9.	മിസ്സിസ് ഐവി പ്രതാപ്		പിഎച്ച്ഡി	കമ്പ്യൂട്ടർ സയൻസ് കമ്പ്യൂട്ടർ സയൻസ്	9043453723,ivysaji@gmail.com 9072207477, rahibashereef@gmail.com
10.	മിസ്സിസ് റാഹിബ ഷെരീഫ്		എംഎസ്സി	കമ്പ്യൂട്ടർ സയൻസ്	9496501634,digitaljomon@gmail.com 9446997427,babupk.ktm@gmail.com
11.	മിസ്റ്റർ ജോമോൻ ജോസഫ്		എംടെക്	എൻവിറോമെന്റൽ സയൻസ്	9946637743, kvm478@gmail.com
12.	ഡോ.ബാബു പത്മകുമാർ		പിഎച്ച്ഡി	എൻവിറോമെന്റൽ സയൻസ് എൻവിറോമെന്റൽ സയൻസ്	7994108511,athiramukundan1089@gmail.com 9495321115,philipjoseaj@gmail.com
13.	ഡോ.കണ്ണൻ വി.എം.		പിഎച്ച്ഡി	ഇംഗ്ലീഷ്	
14.	മിസ്സിസ് ആതിര വി.മുകുന്ദൻ		നെറ്റ്		
15.	മിസ്റ്റർ ഫിലിപ്പ് ജോസ്		നെറ്റ്		

കോഴ്സുകളും സീറ്റുകളുടെ എണ്ണവും (2023)

(എ). ബിരുദാനന്തര ബിരുദതലം (പി. ജി.)

പ്രോഗ്രാം	സെമ./വർഷം	സീറ്റുകളുടെ എണ്ണം	പ്രവേശനം കിട്ടിയ വിദ്യാർത്ഥികൾ		ജയിച്ച വിദ്യാർത്ഥികൾ		വിജയശതമാനം
			പുരു.	സ്ത്രീ.	പുരു.	സ്ത്രീ.	

1) 5 ഇയർ ഇന്റഗ്രേറ്റഡ് എം.എസ് സി. (കെമിസ്ട്രി)	VI	4	0	3	0	3	100
2) 5 ഇയർ ഇന്റഗ്രേറ്റഡ് എം.എസ് സി. (ഫിസിക്സ്)	VI	5	1	4	1	2	60
		3	1	2	1	2	100
3) 5 ഇയർ ഇന്റഗ്രേറ്റഡ് എം.എസ് സി. (ലൈഫ് സയൻസ്)	VI	3	1	2	1	2	100
		4	1	3	1	3	100
4) 5 ഇയർ ഇന്റഗ്രേറ്റഡ് എം.എസ് സി. (കമ്പ്യൂട്ടർ സയൻസ്)	VI	5	1	4			
5) 5 ഇയർ ഇന്റഗ്രേറ്റഡ് എം.എസ് സി. (എൻവിറോണ്മെന്റൽ സയൻസ്)	VI	5	2	3			
		3	1	2			
6) 5 ഇയർ ഇന്റഗ്രേറ്റഡ് എം.എസ് സി. (കെമിസ്ട്രി)	III	4	3	1			
		1	0	1			
7) 5 ഇയർ ഇന്റഗ്രേറ്റഡ് എം.എസ് സി. (ഫിസിക്സ്)	III						
8) 5 ഇയർ ഇന്റഗ്രേറ്റഡ് എം.എസ് സി. (ലൈഫ് സയൻസ്)	III	6	1	5			
		6	2	4			
		4	1	3			
9) 5 ഇയർ ഇന്റഗ്രേറ്റഡ് എം.എസ് സി. (കമ്പ്യൂട്ടർ സയൻസ്)	III	4	3	1			

10) 5 ഇയർ ഇന്റഗ്രേറ്റഡ് എം.എസ് സി. (എൻവിറോണ്മെന്റൽ സയൻസ്)	III	4	1	3			
11) 5 ഇയർ ഇന്റഗ്രേറ്റഡ് എം.എസ് സി. (കെമിസ്ട്രി)	I						
12) 5 ഇയർ ഇന്റഗ്രേറ്റഡ് എം.എസ് സി. (ഫിസിക്സ്)	I						
13) 5 ഇയർ ഇന്റഗ്രേറ്റഡ് എം.എസ് സി. (ലൈഫ് സയൻസ്)							
14) 5 ഇയർ ഇന്റഗ്രേറ്റഡ് എം.എസ് സി. (കമ്പ്യൂട്ടർ സയൻസ്)							
15) 5 ഇയർ ഇന്റഗ്രേറ്റഡ് എം.എസ് സി. (എൻവിറോണ്മെന്റൽ സയൻസ്)							

(ബി) എം. ഫിൽ

സ്പെഷ്യലൈസേഷൻ	സീറ്റുകളുടെ എണ്ണം	പ്രവേശനം കിട്ടിയ വിദ്യാർത്ഥികൾ		ജയിച്ച വിദ്യാർത്ഥികൾ		വിജയ ശതമാനം
		പുരു.	സ്ത്രീ.	പുരു.	പുരു.	

(സി). പി. എച്ച്.ഡി.

2023 - ൽ പി.എച്ച്.ഡി. യ്ക്ക് രജിസ്റ്റർ ചെയ്ത ഗവേഷണ വിദ്യാർത്ഥികളുടെ പേര്	ഗൈഡിന്റെ പേര് (ഫോൺ നം.)	വിഷയം/സ്പെഷ്യലൈസേഷൻ	കോഴ്സ് വർക്ക് വിവരങ്ങൾ	മറ്റു വിശദാംശങ്ങൾ

2023 – ൽ പി.എച്ച്.ഡി. അവാർഡ് ചെയ്ത ഗവേഷണ വിദ്യാർത്ഥികളുടെ പേര്				

ലൈബ്രറി

പുസ്തകങ്ങളുടെ എണ്ണം	ജേർണലുകളുടെ എണ്ണം	ആനുകാലികങ്ങളുടെ എണ്ണം	2023 –ൽ വാങ്ങിയ പുസ്തകങ്ങളുടെ എണ്ണം
572			

മറ്റു വിവരങ്ങൾ

ലഭിച്ച ഗ്രാന്റുകൾ (ഫ ിംഗ് ഏജൻസിയുടെ പേരും മറ്റു വിവരങ്ങളും)	**ഇല്ല**
പേറ്റന്റുകളുടെ വിവരങ്ങൾ	**ഇല്ല**
സെമിനാർ/കോൺഫറൻസ്/വർക്ക്ഷോപ്പുകൾ/സിംപോസിയം/സ്ഥാപനം നടത്തിയ പ്രോജക്ടുകൾ (പ്രധാന കാര്യപരിപാടികളും അവയുടെ ഫോട്ടോയും)	**2**
ദേശീയ/അന്തർദേശീയ അവാർഡുകൾ	**ഇല്ല**
അക്കാദമിക ഗവേഷണ മേഖലയിൽ കൈവരിച്ച നേട്ടങ്ങൾ (ചെറു കുറിപ്പ് സഹിതം)	**എം.എസ സി വിദ്യാർത്ഥികളുടെ 7 ജേർണൽ പബ്ലിക്കേഷൻസ്**
വിദ്യാർത്ഥികളുടെ കലാ/കായിക മറ്റു നേട്ടങ്ങൾ (ചെറു കുറിപ്പ് സഹിതം)	**ഇല്ല**
ക്യാമ്പസ് റിക്രൂട്ട്മെന്റ്/ വിദ്യാർത്ഥി നിയമനം	**ഇല്ല**
അക്കാദമിക പ്രോഗ്രാമുകളുടെ സംക്ഷിപ്ത വിവരങ്ങൾ (ഫോട്ടോ ഉൾപ്പെടെ)	

കുറിപ്പ്: താങ്കളുടെ സ്ഥാപനത്തെ സംബന്ധിച്ച് പ്രസക്തമായ വിവരങ്ങൾ ബന്ധപ്പെട്ട കോളങ്ങളിൽ പൂരിപ്പിക്കുകയും, വിവരങ്ങൾ രേഖപ്പെടുത്താൻ ഇല്ലാത്ത കോളങ്ങൾ ഒഴിവാക്കുകയും ചെയ്യുക.

INSTITUTE OF RESEARCH IN LEARNING DISABILITIES (IRLD)

School of Behavioural Sciences
Mahatma Gandhi University
Priyadarshini Hills P O
Kottayam -686 560
Kerala
E-mail: irldmgu@gmail.com
Ph: 0481 2731 034

Institute of Research in Learning Disabilities (IRLD)

Mahatma Gandhi University has established Insitite of Research in Learning Disability (IRLD) under School of Behavioural Sciences, a unique department focuses on special education, rehabilitation and mental health of individual with disorders. The department also focuses on the human resource development for serving the differently abled section of the society. IRLD has been established with the aim of conducting research studies to strengthening the inclusive education system by providing special in-service teachers of general education, to deal the students with learning disabilities in general classrooms.IRLD with faculty members and researchers of School of Behavioural Sciences in the discipline of psychology, clinical psychology, special education, public health and social work contribute in the area of human resources development and training.Students, teachers, managers, workers and health professionals are now in need of a support system in the way of information and training. Human potential can be utilized only through proper training. That is the underline factors behind the prgrammes of IRLD.

Objectives of IRLD

- To conduct research in the field of Learning Disabilities
- To develop assessment instruments and remedial modules for LD

- To improve training to primary school teachers on special education and rehabilitation services
- To impart training to institution leaders and managers of non-voluntary agencies on leadership skills, communication skills and other management techniques with regard to LD
- To conduct various short term training programmes for people working in the area of educational rehabilitation of individual with LD

Vision

IRLD envisions to excel in the field of learning disabilities and cater to the scholastic and developmental needs of individual, through continuous creation of knowledge base for the sustained and inclusive growth of the society.

Mission

- Conduct of research programmes in learning , learning process and learning disorders
- Conduct study among children with learning disorders, scholastic backwardness and children with various learning problems
- Extension activities among children with learning disorders and their parents
- Develop innovative approaches in the remediation and management of learning disorders
- Establish linkage with national and international organizations for academic and research programmes

Activities of IRLD

- Tool preparation for Identification of Learning Disabilities
- Module Preparation for Remedial Teaching
- Intervention Programmes in the Management of Learning Disabilities
- Seminars and Workshops
- Publishing Books

Academic Programmes

IRLD has already submitted proposals for funding to start the following projects

Short term training programmes to primary school teachers – Sarva Siksha Abhiyan (SSA)

B.Ed. Special Education (Learning Disabilities). Rehabilitation Council of India (RCI)

PG Diploma in Inclusive Education (under the consideration of Board of Studies, Behavioural Sciences)

Certificate Programmes in

a) Research Methodology
b) Statistical Analysis
c) Management of LD
d) Students Counseling
e) Communication – Sign language/ Braille

Activities conducted during the period of 2022-23

1. Classroom communication for visually challenged(25,26 February 2023)
2. Workshop on Sign Language(17.06.2023 at IRLD)
3. 2 day Seminar on Specific Learning Disorders(July 29,30- 2023 at IRLD)
4. Identification Camp conducted at Athirampuzha primary school on16, 17 September 2023
5. Observance of International day of Person with Disabilities (3.12.2023)

Book Published

- Counselling : The Talking Cure
- മലയാള ഭാഷ പഠനം :ഒരു മാർഗ്ഗരേഖ (കൈപുസ്തകം)
- Reasearch Tool Preparation

  1.Dipab(Differential identification package based on academic behaviour)

  2.Identification questionnaire for Learning Disabilities

  3. Special Physical Education program

അനുബന്ധം 1

വാർഷിക റിപ്പോർട്ട് 2023

(സർവകലാശാലാ സ്കൂൾ/ഡിപ്പാർട്ട്മെന്റ്/സെന്ററുകൾക്ക് ബാധകം)

സ്കൂൾ/ഡിപ്പാർട്ട്മെന്റ്/സെന്ററിന്റെ പേര് (സ്റ്റാറ്റ്യൂട്ടറി ആണോ)	യൂണിവേഴ്സിറ്റി സെന്റർ ഫോർ ഇന്റർനാഷണൽ കോ-ഓപ്പറേഷൻ (യു.സി.ഐ.സി.)
വിലാസം	പി.ഡി. ഹിൽസ്, കോട്ടയം-686560
ബന്ധപ്പെടേ നമ്പർ, ഇ - മെയിൽ, അഡ്രസ്സ്	ucicmgu@gmail.com 9446224240
വകുപ്പ് മേധാവി	ഡോ. സജിമോൻ ഏബ്രഹാം
ബന്ധപ്പെടേ ഫോൺനമ്പറും ഇ- മെയിൽ വിലാസവും (വകുപ്പ് മേധാവി/ കോഡിനേറ്റർ)	sajimabraham@rediffmail.com 9446224240

ഫാക്കൾട്ടി അംഗങ്ങൾ

പേര്	ഔദ്യോഗിക പദവി	യോഗ്യത	സ്പെഷ്യലൈസേഷ□	ഫോൺനമ്പരും ഇ-മെയിൽ വിലാസവും
ഡോ. സജിമോൻ ഏബ്രഹാം	ഓണററി ഡയറക്ടർ, യു.സി.ഐ.സി.അസിസ്റ്റന്റ് പ്രൊഫസർ, എസ്.എം.ബി.എസ്	MCA, M.Sc., MBA, Ph.D	Computer Science	sajimabraham@rediffmail.com 9446224240
ഡോ. സി. വിനോദൻ	ജോയിന്റ് ഡയറക്ടർ, യു.സി.ഐ.സി.,	M.A. Ph.D	International Relations	vinodan.c@gmail.com 9249726502

കോഴ്സുകളും സീറ്റുകളുടെ എണ്ണവും

(B). ബിരുദാനന്തര ബിരുദ തലം (പി.ജി)

പ്രോഗ്രാം	സെമ./ വർഷം	സീറ്റുകളുടെ എണ്ണം	പ്രവേശനം കിട്ടിയ വിദ്യാർത്ഥികൾ		ജയിച്ച വിദ്യാർത്ഥികൾ		വിജയ ശതമാനം
			പുരു.	സ്ത്രീ.	പുരു.	സ്ത്രീ.	

യു.സി.ഐസി. വഴി യൂണിവേഴ്സിറ്റി സ്കൂളുകളിൽ/കോളേജുകളിൽ ഇപ്പോൾ പഠിക്കുന്ന വിദേശ വിദ്യാർത്ഥികളുടെ ലിസ്റ്റ്

Details of foreign students in Various UG/ P.G./Ph.DProgrammesin the Year 2023'-24

Sl. No	Name	Country	Course & College	Remark
1	Mr. Amdou Belal Gueye	Senegal	Ph.D. Chemistry, SCS	2019-20
2	Adoum Idriss Adoum	Chad	Ph.D (International Relations), SIRP, MGU	2019-20
3	Mr. Said Muslim Sadat, ,	Afghanistan	PhD. (IR) SIRP, MGU	2021-22
4	Aly Harre Ruwa	Kenya	PhD Development studies, SGTDS, MGU	2020-21
5	Mr. Sekouba Doumba	Mali	PhD School of Social sciences, Pullarikunnu	2020-21
6	Hamadou Amadou Cisse Barry	Mali	PhD School of Social sciences, Pullarikunnu	2020-21
7	Mr. Ochieng Fanuel Mwamlenga	Tanzania	LLM, MGU	2021-22
8	Mr. Collins Ekisa Etyang	Kenya	MSc Statistics, MGU	2021-22
9	Ms Hamadi Ould Mohamed Saloum	Mali	PhD, SIR, MGU	2021-22
10	Mr. Jonathan Kithi Alexander	Kenya	PhD, SIR, MGU	2021-22
11	Ms. Samar Mohammed Ahmed Mohammed Azaz	Yemen	PHD SGTDS, MGU	2021-22
12	Mateus Shatiwa Andjele	Namibia	MBA, SMBS, MGU	2021-22
13	Marionne Tshiyonzo Mudegu	Kenya	BSc Comp. (CPAS, Pullarikunnu)	2021-22
14	Mr. Ainembabazi godwin	Uganda	B Com, Marian College	2021-22
15	Mr. Tiana finoana andrianary	Madagascar	B Com, Marian College	2021-22
16	Ms.Roman Alemu Kelbago Alemu Kelbago	Ethiopia	Ph.D_Psychology	2021-22
17	Ms. Noria Suesh	Zambia	M A English, School of Letters	2022-23

18	Mr. Walid ahmad Alam,	Afghanistan	PhD, SMBS, MGU	2022-23
19	Mr. Tamim Mahdizada	Afghanistan	PhD SMBS MGU	2022-23
20	Mr. Masoud Moslem	Afghanistan	PhD. (Developmt studies) SGTDS, MGU	2022-23
21	Mr. Mohammad Fahim Karimi	Afganistan	PhD SMBS MGU	2022-23
22	Ms. Esther Kerubo Menge	Kenya	MSc Environmental Science, SES, MGU	2022-23
23	Ms. Kularathna Rebecca,	Sri Lanka	MA Bharatanatyam, RLV College	2022-23
24	Mr. Sonu Kumar Shah	Nepal	MBA, SMBS, MGU	2022-23
25	Mr. Suthakaran Lovikaran lovi karan	Sri Lanka	MA Mrudangam, RLV College	2022-23
26	Mr. Bakundukize Thomas,	Rwanda	MA Communication and Journalism, CPAS Pullarikunnu	2022-23
27	Ms. Melida Moyo,	Malawi	MA Economics, KN RAJ Centre, MGU	2022-23
28	Ms. Sureshkumar Denshi Sureshkumar Denshi	Sri Lanka	MA Veena, RLV College	2022-23
29	Mr. Raihand Ramadhani Abdul Sayeed	Indonesia	MBA, SMBS, MGU	2022-23
30	Mr. Athony Asiimwe	Uganda	Biotechnology, School of Biosceinces	2022-23
31	Mr. Farhang Mohseni	Iran	MTTM, STS	2022-23
32	Ms. Liepollo Lillian Mokati	Lesotho	MSc Environmental Science, SES	2022-23
33	Ms. Flossi Bwanali	Malawi	BA Visual Communication, SJCC, Chry	2022-23
34	Mr. Mohamadou Moustapha Fall	Senegal	MSc Chemistry, SCS	2022-23
35	Mr. Adjmeel Muhammad Irfaan Burthen	Mauritius	MA Graphic Design, SH College, Thevara	2022-23
36	Ms. Lisemelo Debora Ntoampe	Lesotho	MSc Computer Science, SoCS	2022-23
37	Mr. Abdul Sami Haidari,	Afghanistan	PhD in IR, SIRP, MGU	2022-23

38	Innocent Okello	Uganda	BSc Psychology, Rajagiri college of Social Sciences	2022-23
39	Emmanuel OgochukwuFaith,	Nigeria	B.Com, Rajagiri college of Social Sciences	2022-23
40	Ms. Tionge Gausi	Malawi	BCom Rajagiri college of Social Sciences	2022-23
41	Ismail Abdullah Kipalanga	Tanzania	BCom, Rajagiri college of Social Sciences	2022-23
42	Ms. Juru Robina Logonda	South Sudan	BSW, Rajagiri college of Social Sciences	2022-23
43	Ms. Nqobile Ritah Masimula	Swaziland	BSW Rajagiri college of Social Sciences	2022-23
44	Ms.Uwikuzo Confiance ,	Rwanda	BBA Rajagiri college of Social Sciences	2022-23
45	Mr.Santosh Nepali,	Nepal	BBA, Rajagiri college of Social Sciences	2022-23
46	Mr.Byaruhanga Emmanuel	Uganda	M ScPsychology, Rajagiri college of Social Sciences	2022-23
47	Nanditha Bhashana Wijesinghe Wijesinghe Mudiyanselage	Sri Lanka	MSW, Rajagiri college of Social Sciences	2022-23
48	Chikumbutso Chilinjala Chadzunda	Malawi	MA(HRM), RCSS	2022-23
49	Nakintu Sarah	Uganda	MA (HRM), RCSS	2022-23
50	Prince Terhemba Alfred	Nigeria	MBA, RCSS	2022-23
51	Mr. Adonle Obed	Ghana	BCom, SH College Thevara	2022-23
52	Shashwata Dutta,	Bangladesh	MA Cinema and Television, SH College Thevara	2022-23
53	Mr. Corentin Guilhem Honore	France	MA IR, SIRP, MGU	2023-24
54	Mr. Abdullah Shehu Abdullahi	Nigeria	BA Economics, KE College	2023-24

55	Mr. Felix Chepchieng Aengwo	Kenya	M.Ed , School of Pedagogical Sciences, MGU	2023-24
56	Ms. Omeshwaree Diksha Ramdin,	Mauritius	MA Graphic Design, SH College, Thevara	2023-24
57	Ms Shabilashini Krishnakumar,	Sri Lanka	BA Performing Arts Bharatanatam, RLV College, Ernakulam	2023-24
58	Mr. Stephen Nuhu Sallanya, ,	Tanzania	MTTM, School of Tourism studeis, MG University	2023-24
59	Mr. Byron Mungaulshepai,	Kenya	MSc mathematics, School of Mathematics & Statistics, MGU	2023-24
60	Ms. Cathy Maatla Dikomang,	Botswana	BBA, Rajagiri college of social sciences	2023-24
61	Mr Feisal Nasirow Bare,	Kenya	BCA, Marian college	2023-24
62	Mr Farah Ayub Hasan,	Kenya	BCA, Marian college	2023-24
63	Ms. Faith Nafula Kilwake	Kenya	MBA, School of Management & Business Studies (SMBS), MGU	2023-24
64	Mr. Thabo Obert Kebaneilwe, ,	Botswana	MTTM, School of Tourism Studies, MGU	2023-24
65	Mr. Abdullah Shehu Abdullahi, ,	Nigeria	BA Economics, KE college, Mannanam	2023-24
66	Ms.Mellitah Guyato Godhana, ,	Kenya	MA Development studies, SGTDS, MGU	2023-24
67	Ms.Viginiah Kopo Thu Kgosiyareng,	Botswana	BBA, Rajagiri college of social sciences	2023-24
68	Ms. Catherine ucreciaSitole, ,	Malawi	MA Social Work and Disability Studies, SBS, MGU	2023-24
69	Mr Ahmed Aliyi Mohammed,	Ethiopia	PhD Business Administration, SMBS, MGU	2023-24
70	Mr. Mostafa Mohammed Atiyah	Iraq	PHD Microbiology MACFAST	2023-24
71	Mr. Mohammed Raad Alsjeri	Iraq	PhD Biochemistry, MACFAST, Thiruvalla	2023-24

72	Mr. Mutlag Ali Mutlag, ,	Iraq	LLM, School of Indian Legal Thought, MGU	2023-24
73	Mr. Ali Naji Neamah, ,	Iraq	PhD Comp. Science, School of Comp. Science, MGU	2023-24
74	Mr. Erastus Tangeni Ngaali	Namibia	BSc Computer Science, CPAS	2023-24
75	Mr. Jean D Amour Mwiseneza, ,.	Rwanda	Med (Arts and Humanities), School of Pedagogical Sciences	2023-24
76	Mr John Kenneth Kalyango, ,	Uganda	BBA, Baselius College, MGU	2023-24
77	MR. Irankunda Alfred, ,	Burundi	MBA, School of Management and Business Studies (SMBS), MGU	2023-24
78	Mr Aloys Habimana,	Rwanda	PhD Management, SMBS MGU	2023-24
79	Ms Mirantsoa Tiavina Andrianary,	Madagascar	MBA, SMBS, MGU	2023-24
80	Mr. Almuntadhar Faris Mahdi	Iraq	MA English, SOL/ MA College, Kothamangalam, MGU	2023-24
81	Mr. Themba Patrick Phakathi	Lesotho	M.A in Communication and Media Studies, Marian college,	2023-24
82	Ms. Bohlokoa Sylvia Lephoi, ,	Lesotho	M.A in Communication and Media Studies, Marian college	2023-24
83	Ms.Carolyne Leslie Dulle, ,	Tanzania	MBA, SMBS, MGU	2023-24
84	Ms Sushmita Mishra, ,	Nepal	MBA, SMBS, MGU	2023-24
85	Ms Ashmita Mishra,	Nepal	MBA, SMBS, MGU	2023-24
86	Rasedul Hasan Shazib,	Bangladesh	BCA, Marian college	2023-24
87	Mr. Kone Sekou, ,	Mali	MBA, SMBS, MGU	2023-24
88	MD Abu Bokor Siddiq, ,	Bangladesh	MA Animation, SJCC, Chry.	2023-24
89	Ms. Afaf Abdulkareem Alsosowaa	Yemen	PhD_Microbiology, MACFAST, Thiruvalla	2023-24
90	Mr.Faheem Qaid-	Yemen	PhD_Microbiology, MACFAST, Thiruvalla	2023-24

91	Mr. Anand Dhar Dwived,	Nepal	BSc Comp. Scien, CPAS, Kottayam	2023-24
92	Mr. Muntadher Abdulkareem	Iraq	PhD Nano Science, School of Nano Science and Nano Technology, MGU	2023-24
93	Mr. Ahmed Kamil,	Iraq	PHD Chemistry, School of Chemical Sciences, MGU	2023-24
94	Ugiriweneza Delphine	Rwanda	BBA, Rajagiri College of Social Sciences	2023-24
95	Irakiza Clarisse	Rwanda	BBA, Rajagiri College of Social Sciences	2023-24
96	MbwaliShadia	Uganda	BBA, Rajagiri College of Social Sciences	2023-24
97	Kwizera Samuel	Rwanda	BBA, Rajagiri College of Social Sciences	2023-24
98	Tuyizere Innocent	Rwanda	BBA, Rajagiri College of Social Sciences	2023-24
99	Aarav Raj Yadav	Nepal	BSW, Rajagiri College of Social Sciences	2023-24
100	Noman Ansari	Nepal	BSW, Rajagiri College of Social Sciences	2023-24
101	Iyaturinze Lucy	Rwanda	BSW, Rajagiri College of Social Sciences	2023-24
102	IshimweDieme	Rwanda	BCom Model- I (CA) , Rajagiri College of Social Sciences	2023-24
103	Mawien William WolWol	South Sudan	BCom Model – I(CA) , Rajagiri College of Social Sciences	2023-24
104	Athoi Thon Galuak Deng	South Sudan	BCom Model – I(CA, Rajagiri College of Social Sciences)	2023-24
105	BeniellaIrakiza	Burundi	BSc Psychology, Rajagiri College of Social Sciences	2023-24
106	KwizeraMugaraGentil	Rwanda	MCA, Rajagiri College of Social Sciences	2023-24
107	NdikumanaMugara Steven	Rwanda	MCA, Rajagiri College of Social Sciences	2023-24

108	Alleluia Daima	Rwanda	MSc Psychology, Rajagiri College of Social Sciences	2023-24
109	TsionTesfaLisanu	Rwanda	MSc Psychology, Rajagiri College of Social Sciences	2023-24
110	Paul Godwin Serulyo	Uganda	MSW, Rajagiri College of Social Sciences	2023-24
111	Juma Amos	Uganda	MBA, Rajagiri College of Social Sciences	2023-24
112	ShaloomNiyomuvunyi	Rwanda	MBA, Rajagiri College of Social Sciences	2023-24
113	Nimbona Josiane Diane	Rwanda	MBA, Rajagiri College of Social Sciences	2023-24
114	NiragireHesron	Rwanda	MBA, Rajagiri College of Social Sciences	2023-24
115	Pathmanathan Kailash	Sri Lanka	MBA, Rajagiri College of Social Sciences	2023-24
116	IdrissaSalifSoumare	Mali	MA in HRM, Rajagiri College of Social Sciences	2023-24
117	Mohammed Hussain	Afghanistan	MA in HRM, Rajagiri College of Social Sciences	2023-24

(C).എം.ഫിൽ

സ്പെഷ്യലൈസേഷൻ	സീറ്റുകളുടെ എണ്ണം	പ്രവേശനം കിട്ടിയ വിദ്യാർത്ഥികൾ		ജയിച്ച വിദ്യാർത്ഥികൾ		വിജയ ശതമാനം
		പുരു.	സ്ത്രീ.	പുരു.	സ്ത്രീ.	

(D). പി.എച്ച്.ഡി

2020 ൽ പി എച് ഡിയ്ക്ക് രജിസ്റ്റർ ചെയ്ത/ പി എച്.ഡി. അവാർഡ് ചെയ്ത ഗവേഷണ വിദ്യാർത്ഥികളുടെ പേര്	ഗൈഡിന്റെ പേര് (ഫോൺ നം.)	വിഷയം/ സ്പെഷ്യലൈസേഷൻ	കോഴ്സ് വർക്ക് വിവരങ്ങൾ	മറ്റു വിശദാംശങ്ങൾ
-	-	-	-	-

ലൈബ്രറി

പുസ്തകങ്ങളുടെ എണ്ണം	ജേർണലുകളുടെ എണ്ണം	ആനുകാലികങ്ങളുടെ എണ്ണം	2019 ൽ വാങ്ങിയ പുസ്തകങ്ങളുടെ എണ്ണം
–	–	–	–

മറ്റു വിവരങ്ങൾ

ലഭിച്ച ഗ്രാന്റുകൾ (ഫ ിംഗ് ഏജൻസിയുടെ പേരും മറ്റു വിവരങ്ങളും	
സെമിനാർ/കോൺഫറൻസസ്/വർക്ക് ഷോപ്പുകൾ/ സിംപോസിയം/സ്ഥാപനം നടത്തിയ പ്രോജക്ടുകൾ (പ്രധാന കാര്യ പരിപാടികളും അവയുടെ ഫോട്ടോയും)	

- എം ജി യൂണിവേഴ്സിറ്റി സംഘടിപ്പിച്ച ഗ്ലോബൽ അക്കാദമിക് കാർണിവൽ EUNOIA 2023 മായി ബന്ധപ്പെട്ട് 2023 ജനുവരി 17, 18, 19 തീയതികളിൽ നടന്ന പ്രദർശനത്തിൽ UCIC പങ്കെടുത്തു
- 2023 ഡിസംബർ മാസം 1-ാം തീയതി രാവിലെ 10 മണിക്ക് വിദേശ വിദ്യാർത്ഥികൾക്കായി ഒരു ഓറിയന്റേഷൻ പ്രോഗ്രാം നടത്തി.
- 2023 ഡിസംബർ മാസം 1-ാം തീയതി 2 മണിക്ക് യു.സി.ഐ.സി യുടെ ആഭിമുഖ്യത്തിൽ വിദേശ വിദ്യാർത്ഥികൾക്കായി ഒരു ബിരുദദാന ചടങ്ങ് നടത്തി വൈസ് ചാൻസിലർ ഡോ. സി.ടി. അരവിന്ദകുമാർ അധ്യക്ഷനായിരുന്നു.
- യു. സി.ഐ. സി. യുടെയും സ്കൂൾ ഓഫ് ഫുഡ് സയൻസ് ആന്റ് ടെക്നോളജിയുടെയും സംയുക്താഭിമുഖ്യത്തിൽ 2023 ഡിസംബർ 12 ന് 11. 30 ന് ''ഭക്ഷ്യ നയവും പോഷകാഹാരവും: അവസരങ്ങളും വെല്ലുവിളികളും'' എന്ന വിഷയത്തിൽ ഡോ. വർഗീസ് മണലൂർ, യൂണിവേഴ്സിറ്റി ഓഫ് ആൽബർട്ട ഒരു പ്രത്യേക പ്രഭാഷണം നടത്തി
- യു. സി.ഐ. സി. യുടെയും സ്കൂൾ ഓഫ് മാനേജ്മെന്റ് ആന്റ് ബിസിനസ് സ്റ്റഡീസിന്റെയും സ്കൂൾ ഓഫ് ടൂറിസം സ്റ്റഡീസിന്റെയും സംയുക്താഭിമുഖ്യത്തിൽ 2023 ഡിസംബർ 12 ന് 10 മണിക്ക് ''ഒരു യാത്രാ കോഴ്സിലെ അനുഭവപരമായ പഠനം'' എന്ന വിഷയത്തിൽ ഡോ. വർഗീസ് മണലൂർ, യൂണിവേഴ്സിറ്റി ഓഫ് ആൽബർട്ട ഒരു പ്രത്യേക പ്രഭാഷണം നടത്തി














അക്കാദമിക/ ഗവേഷണ മേഖലയിൽ കൈവരിച്ച നേട്ടങ്ങൾ (ചെറു കുറിപ്പ് സഹിതം)	
2023-ൽ 70 വിദേശ വിദ്യാർത്ഥികൾക്ക് യു.സി.ഐ.സി. വഴി എം.ജി. യൂണിവേഴ്സിറ്റിയിൽ അഡ്മിഷൻ കൊടുക്കുവാൻ സാധിച്ചു. ഇവരുൾപ്പെടെ 117 വിദേശ വിദ്യാർത്ഥികൾ വിവിധ കോഴ്സുകളിലായി യൂണിവേഴ്സിറ്റി ഡിപ്പാർട്ട്മെന്റുകളിലും, കോളേജുകളിലുമായി പഠിക്കുന്നു	
വിദ്യാർത്ഥികളുടെ അക്കാദമിക/കലാ/കായിക/മറ്റു നേട്ടങ്ങൾ (ചെറു കുറിപ്പ് സഹിതം)	
ക്യാമ്പസ് റിക്രൂട്ട്മെന്റ്/ വിദ്യാർത്ഥി നിയമനം	
ഫോറിൻ ലാംഗ്വേജ് ലേണിംഗ് കോഴ്സുകൾ 2024 ജനുവരിയിൽ തുടങ്ങുവാനുള്ള പ്രോസ്പെക്ടസ് തയ്യാറാക്കി	

കുറിപ്പ്: താങ്കളുടെ സ്ഥാപനത്തെ സംബന്ധിച്ച് പ്രസക്തമായ വിവരങ്ങൾ ബന്ധപ്പെട്ട കോളങ്ങളിൽ പൂരിപ്പിക്കുകയും, വിവരങ്ങൾ രേഖപ്പെടുത്താൻ ഇല്ലാത്ത കോളങ്ങൾ ഒഴിവാക്കുകയും ചെയ്യുക

അനുബന്ധം 1

വാർഷിക റിപ്പോർട്ട് 2023

(സർവകലാശാലാ സ്കൂൾ/ഡിപ്പാർട്ട്മെന്റ്/സെന്ററുകൾക്ക് ബാധകം)

സ്കൂൾ/ഡിപ്പാർട്ട്മെന്റ്/സെന്ററിന്റെ പേര് (സ്റ്റാറ്റ്യൂട്ടറി ആണോ)	ഇൻസ്റ്റിറ്റ്യൂട്ട് ഫോർ ക മ്പററി ചൈനീസ് സ്റ്റഡീസ്
വിലാസം	കൺവർജൻസ് അക്കാഡമിയ കോംപ്ലക്സ്, പി.ഡി ഹിൽസ്, കോട്ടയം
ബന്ധപ്പെടേ നമ്പർ, ഇ - മെയിൽ, അഡ്രസ്സ്	iccsmgu@gmail.com
വകുപ്പ് മേധാവി	പ്രൊഫ. (ഡോ.) സി വിനോദൻ
ബന്ധപ്പെടേ ഫോൺനമ്പറും ഇ-മെയിൽ വിലാസവും (വകുപ്പ് മേധാവി/ കോഡിനേറ്റർ)	9249726502/vinodan.c@gmail.com (Hon. Director)

ഫാക്കൽറ്റി അംഗങ്ങൾ

പേര്	ഔദ്യോഗിക പദവി	യോഗ്യത	സ്പെഷ്യലൈസേഷൻ	ഫോൺ നമ്പറും ഇ - മെയിൽ വിലാസവും
പ്രൊഫ. (ഡോ.) സി വിനോദൻ	ഓണററി ഡയറക്ടർ, ഐ.സി.സി. എസ്. പ്രൊഫസർ, എസ്.ഐ.ആർ.പി	എം. എ., എം. ഫിൽ, പി. എച്ച്.ഡി	International Relations	vinodan.c@gmail.com 9249726502

കോഴ്സുകളും സീറ്റുകളുടെ എണ്ണവും (2023) ഇല്ല

(എ). ബിരുദാനന്തര ബിരുദതലം (പി. ജി.)

പ്രോഗ്രാം	സെമ./വർഷം	സീറ്റുകളുടെ എണ്ണം	പ്രവേശനം കിട്ടിയ വിദ്യാർത്ഥികൾ		ജയിച്ച വിദ്യാർത്ഥികൾ		വിജയശതമാനം
			പുരു.	സ്ത്രീ.	പുരു.	സ്ത്രീ.	
ഇല്ല							

(ബി) എം. ഫിൽ

സ്പെഷ്യലൈസേഷൻ	സീറ്റുകളുടെ എണ്ണം	പ്രവേശനം കിട്ടിയ വിദ്യാർത്ഥികൾ		ജയിച്ച വിദ്യാർത്ഥികൾ		വിജയ ശതമാനം
		പുരു.	സ്ത്രീ.	പുരു.	പുരു.	

(സി). പി. എച്ച്.ഡി.

2023 – ൽ പി.എച്ച്.ഡി. യ്ക്ക് രജിസ്റ്റർ ചെയ്ത ഗവേഷണ വിദ്യാർത്ഥികളുടെ പേര്	ഗൈഡിന്റെ പേര് (ഫോൺ നം.)	വിഷയം/സ്പെഷ്യലൈസേഷൻ	കോഴ്സ് വർക്ക് വിവരങ്ങൾ	മറ്റു വിശദാംശങ്ങൾ
2023 – ൽ പി.എച്ച്.ഡി. അവാർഡ് ചെയ്ത ഗവേഷണ വിദ്യാർത്ഥികളുടെ പേര്				

ലൈബ്രറി

പുസ്തകങ്ങളുടെ എണ്ണം	ജേർണലുകളുടെ എണ്ണം	ആനുകാലികങ്ങളുടെ എണ്ണം	2023 –ൽ വാങ്ങിയ പുസ്തകങ്ങളുടെ എണ്ണം

മറ്റു വിവരങ്ങൾ

ലഭിച്ച ഗ്രാന്റുകൾ (ഫ ിംഗ് ഏജൻസിയുടെ പേരും മറ്റു വിവരങ്ങളും)	ഇല്ല
പേറ്റന്റുകളുടെ വിവരങ്ങൾ	ഇല്ല
സെമിനാർ/കോൺഫറൻസ്/വർക്ക്ഷോപ്പുകൾ/സിംപോസിയം/സ്ഥാപനം നടത്തിയ പ്രോജക്ടുകൾ (പ്രധാന കാര്യപരിപാടികളും അവയുടെ ഫോട്ടോയും)	1. ICCS Organised Invited Special Lecture on "Who are identified as Poor in Rural China's Targeted Poverty Alleviation Strategy? Applying the Multidimensional Capability Approach" in collaboration with Rajiv Gandhi Chair for Public Policy Studies, School of International Relations and Politics (SIRP), on 16 Nov. 2023.

	
ദേശീയ/അന്തർദേശീയ അവാർഡുകൾ	ഇല്ല
അക്കാദമിക ഗവേഷണ മേഖലയിൽ കൈവരിച്ച നേട്ടങ്ങൾ (ചെറു കുറിപ്പ് സഹിതം)	ഇല്ല
വിദ്യാർത്ഥികളുടെ കലാ/കായിക മറ്റു നേട്ടങ്ങൾ (ചെറു കുറിപ്പ് സഹിതം)	ഇല്ല
ക്യാമ്പസ് റിക്രൂട്ട്മെന്റ്/ വിദ്യാർത്ഥി നിയമനം	The ICCS Invited Application for internships in specified fields of study related to contemporary China.
അക്കാദമിക പ്രോഗ്രാമുകളുടെ സംക്ഷിപ്ത വിവരങ്ങൾ (ഫോട്ടോ ഉൾപ്പെടെ)	

കുറിപ്പ്: താങ്കളുടെ സ്ഥാപനത്തെ സംബന്ധിച്ച് പ്രസക്തമായ വിവരങ്ങൾ ബന്ധപ്പെട്ട കോളങ്ങളിൽ പൂരിപ്പിക്കുകയും, വിവരങ്ങൾ രേഖപ്പെടുത്താൻ ഇല്ലാത്ത കോളങ്ങൾ ഒഴിവാക്കുകയും ചെയ്യുക.

Draft #1 of File 148087/AD A11-2/2023/AD A11 Approved by Registrar on 28-Nov-2023 03:21 PM - Page 2

അനുബന്ധം 1

വാർഷിക റിപ്പോർട്ട് 2023

(സർവകലാശാലാ സ്കൂൾ/ഡിപ്പാർട്ട്മെന്റ്/സെന്ററുകൾക്ക് ബാധകം)

സ്കൂൾ/ഡിപ്പാർട്ട്മെന്റ്/സെന്ററിന്റെ പേര് (സ്റ്റാറ്റ്യൂട്ടറി ആണോ)	സെന്റർ ഫോർ യോഗ & ഗ്രേഷനോപതി
വിലാസം	ഇഹാമ്മാ ഗ്രാന്ധി യൂണിവേഴ്സിറ്റി P.O. ഹിൽസ് P.O., കോടുവം 686560
ബന്ധപ്പെടേണ്ട നമ്പർ, ഇ - മെയിൽ, അഡ്രസ്സ്	9447569925, 9895674414 cyn.mgu@gmail.com
വകുപ്പ് മേധാവി	ഡോ. സി. ഞർ. ഹരിലക്ഷ്മീന്ദ്ര കുമാർ
ബന്ധപ്പെടേണ്ട ഫോൺനമ്പറും ഇ-മെയിൽ വിലാസവും (വകുപ്പ് മേധാവി/ കോഡിനേറ്റർ)	9447569925, 9895674414

ഫാക്കൽറ്റി അംഗങ്ങൾ

പേര്	ഔദ്യോഗിക പദവി	യോഗ്യത	സ്പെഷ്യലൈസേഷൻ	ഫോൺ നമ്പറും ഇ - മെയിൽ വിലാസവും
ഡോ. സി. ഞർ. ഹരിലക്ഷ്മീന്ദ്ര കുമാർ	ഓണററി ഡയറക്ടർ	Ph.D.	Gandhian Studies, Yoga.	9447569925 harilakshmeendra@gmail.com cyn.mgu@gmail.com.

കോഴ്സുകളും സീറ്റുകളുടെ എണ്ണവും (2023)

(എ). ബിരുദാനന്തര ബിരുദതലം (പി. ജി.)

പ്രോഗ്രാം	സെമ./വർഷം	സീറ്റുകളുടെ എണ്ണം	പ്രവേശനം കിട്ടിയ വിദ്യാർത്ഥികൾ		ജയിച്ച വിദ്യാർത്ഥികൾ		വിജയ ശതമാനം
			പുരു.	സ്ത്രീ.	പുരു.	സ്ത്രീ.	
M.Sc. Yoga & Geriatric Counseling	2.	65	25	36	Exam not conducted.		

(ബി) ~~എം. ഫിൽ~~ PG. Diploma.

സ്പെഷ്യലൈസേഷൻ	സീറ്റുകളുടെ എണ്ണം	പ്രവേശനം കിട്ടിയ വിദ്യാർത്ഥികൾ		ജയിച്ച വിദ്യാർത്ഥികൾ		വിജയ ശതമാനം
		പുരു.	സ്ത്രീ.	പുരു.	പുരു.	
Yoga.	25	6	16	(old batch)		100%

Diploma.

സ്പെഷ്യലൈസേഷൻ	സീറ്റുകളുടെ എണ്ണം	പ്രവേശനം കിട്ടിയ വിദ്യാർത്ഥികൾ		ജയിച്ച വിദ്യാർത്ഥികൾ		1
		പുരു.	സ്ത്രീ	പുരു.	സ്ത്രീ.	
ഗ്രേഷനോപതി.	25	13	10.	Exam not conducted.		—

(സി). പി. എച്ച്.ഡി.

2023 - ൽ പി.എച്ച്.ഡി. യ്ക്ക് രജിസ്റ്റർ ചെയ്ത ഗവേഷണ വിദ്യാർത്ഥികളുടെ പേര്	ഗൈഡിന്റെ പേര് (ഫോൺ നം.)	വിഷയം/സ്പെഷ്യലൈസേഷൻ	കോഴ്സ് വർക്ക് വിവരങ്ങൾ	മറ്റു വിശദാംശങ്ങൾ
2023 - ൽ പി.എച്ച്.ഡി. അവാർഡ് ചെയ്ത ഗവേഷണ വിദ്യാർത്ഥികളുടെ പേര്	NIL			

ലൈബ്രറി

പുസ്തകങ്ങളുടെ എണ്ണം	ജേർണലുകളുടെ എണ്ണം	ആനുകാലികങ്ങളുടെ എണ്ണം	2023 -ൽ വാങ്ങിയ പുസ്തകങ്ങളുടെ എണ്ണം
169			

മറ്റു വിവരങ്ങൾ

ലഭിച്ച ഗ്രാന്റുകൾ **(ഫണ്ടിംഗ് ഏജൻസിയുടെ പേരും മറ്റു വിവരങ്ങളും)**	
പേറ്റന്റുകളുടെ വിവരങ്ങൾ	
സെമിനാർ/കോൺഫറൻസ്/വർക്ക്ഷോപ്പുകൾ/സിംപോസിയം/സ്ഥാപനം നടത്തിയ പ്രോജക്ടുകൾ **(പ്രധാന കാര്യപരിപാടികളും അവയുടെ ഫോട്ടോയും)**	File Attached
ദേശീയ/അന്തർദേശീയ അവാർഡുകൾ	
അക്കാദമിക ഗവേഷണ മേഖലയിൽ കൈവരിച്ച നേട്ടങ്ങൾ **(ചെറു കുറിപ്പ് സഹിതം)**	
വിദ്യാർത്ഥികളുടെ കലാ/കായിക മറ്റു നേട്ടങ്ങൾ **(ചെറു കുറിപ്പ് സഹിതം)**	
ക്യാമ്പസ് റിക്രൂട്ട്മെന്റ്/ വിദ്യാർത്ഥി നിയമനം	
അക്കാദമിക പ്രോഗ്രാമുകളുടെ സംക്ഷിപ്ത വിവരങ്ങൾ (ഫോട്ടോ ഉൾപ്പെടെ)	File Attached

കുറിപ്പ്: താങ്കളുടെ സ്ഥാപനത്തെ സംബന്ധിച്ച് പ്രസക്തമായ വിവരങ്ങൾ ബന്ധപ്പെട്ട കോളങ്ങളിൽ പൂരിപ്പിക്കുകയും, വിവരങ്ങൾ രേഖപ്പെടുത്താൻ ഇല്ലാത്ത കോളങ്ങൾ ഒഴിവാക്കുകയും ചെയ്യുക.

Draft #1 of File 148087 AD A11-2/2023/AD A11 Approved by Registrar on 28-Nov-2023 03:21 PM - Page 3

Attachment 13 Programme Conducted by CYN

S.L.NO	Programme	Month &Year
1	Observance of International Yoga Day	21/06/2021
2	Yoga Training Programme for Stress Management &Observance of International Day of Yoga	16/6/2022 21/6/2022
3	International workshop on Bio-Mechanics and Kinesiology of Yogasana, Physical Exercise Dance and Music	13/10/2022
4	International Seminar-Impact of Yoga on Human Vitality	2/6/2023
5	9th International Seminar-Two Day International Seminar on "Yoga for Humanity. Nurturing Unity & well-Being"	21/6/2023

MAHATMA GANDHI UNIVERSITY
KOTTAYAM, KERALA

ICPR Sponsored

International Yoga Day 2021

21st June 2021, 9.00 am





One Day Webinar & Inauguration of PG Diploma Course

Inauguration: **Smt. Veena George** (Minister for Health, Govt. of Kerala)
Chair: **Prof. (Dr.) Sabu Thomas** (Hon. Vice-Chancellor, MG University)

Cisco webex

Organizers **Mahatma Gandhi University Centre for Yoga & Naturopathy**
Kuriakose Gregorios College, Pampady

PROGRAMME

09.00 am	Pathanjali Sthuthi	:	**Mr. Ajeesh Kumar P A** Research Scholar
09.05 am	Welcome	:	**Dr. C. R. Harilakshmeendra Kumar** Hon. Director, Centre for Yoga & Naturopathy
09.10 am	Presidential Address	:	**Prof. (Dr.) Sabu Thomas** Hon'ble Vice Chancellor
09.20 am	***Inauguration Webinar & PG Diploma Course***	:	**Ms. Veena George** Hon'ble Minister for Health, Govt. of Kerala
09.35 am	Message	:	**Dr. A. Jose,** Member, Syndicate
09.40 am	IYD Protocol	:	***Yogacharya R. Sanjayanand Centre for Yoga & Naturopathy***
10:10 am	Vote of Thanks	:	**Dr Shyla Abraham** Principal, K G College, Pampady
Session I 10:15 am	***Philosophy of Yoga***	:	**Prof. (Dr.) T. S. Girish Kumar** Member, ICPR, New Delhi
Session II 10:35 am	***Importance of Yoga in the Present Day Society***	:	**Dr. T.V. Padmanabhan** Former Co-ordinator, Yoga, Central University, Kerala
Session III 10:55 am	***Yoga for Health, Happiness and Harmony***	:	**Dr. Toms Abraha** Department of Lifelong Learning & Extension
11:15 am	Valedictory Message	:	**Prof. (Dr.) C. T. Aravindakumar** Hon'ble Pro Vice Chancellor
Vote of Thanks		:	**Dr. Vipin K. Varughese** NSS Programme Officer, K G College, Pampady

Contact: cyn.mgu@gmail.com, +91 9447569925, 9496323717

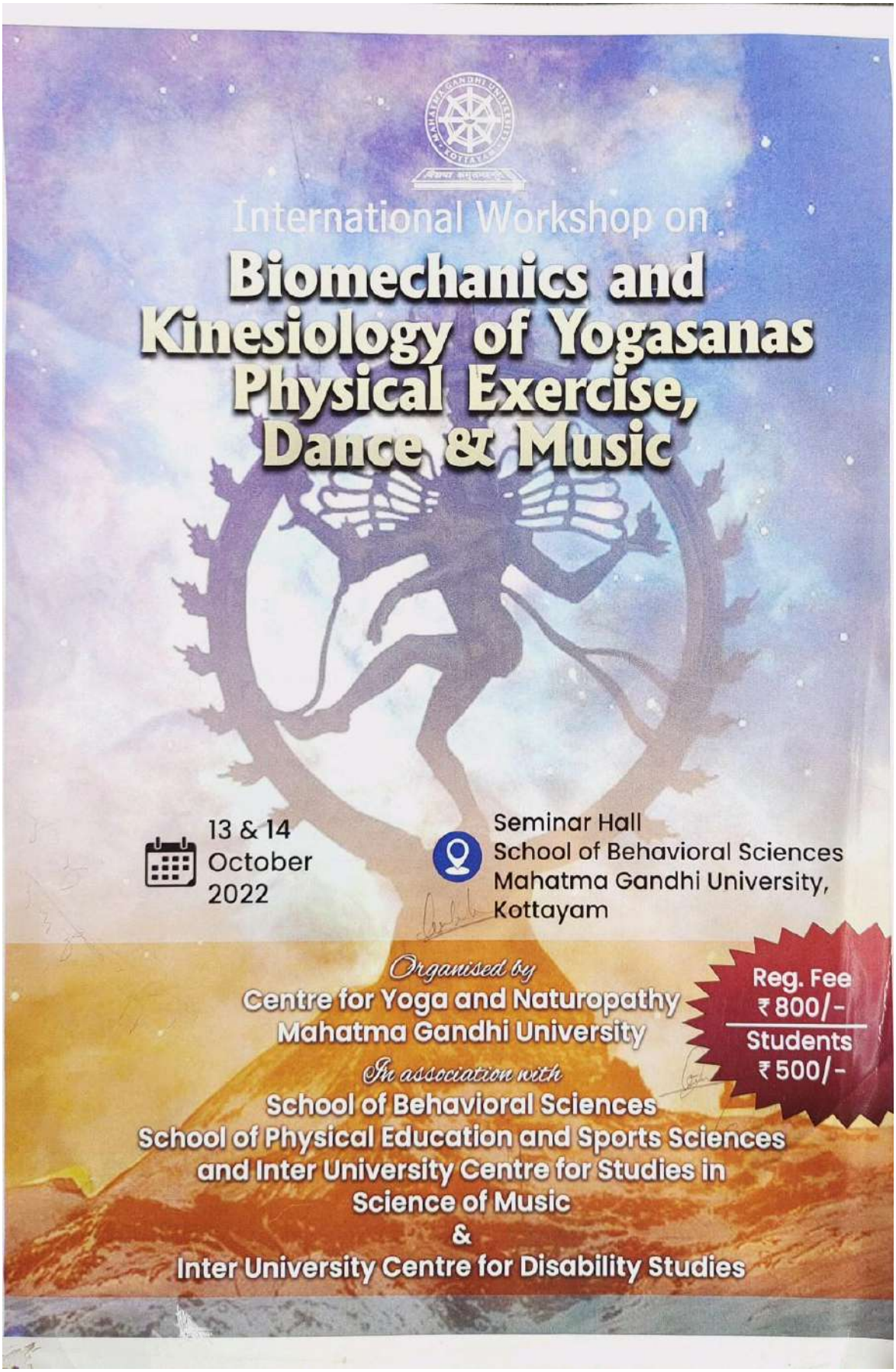
International Workshop on
Biomechanics and Kinesiology of Yogasanas Physical Exercise, Dance & Music
13 & 14 October 2022
Seminar Hall
School of Behavioral Sciences
Mahatma Gandhi University,
Kottayam
Organised by
Centre for Yoga and Naturopathy
Mahatma Gandhi University
Reg. Fee
₹ 800/-
Students
₹ 500/-
In association with
School of Behavioral Sciences
School of Physical Education and Sports Sciences
and Inter University Centre for Studies in
Science of Music
&
Inter University Centre for Disability Studies

Tea 11.30

11.45- 01.00 pm — *Stress and its management according to Patanjala Yoga Sutra*
Radha Devi (Vivekananda Kendra Co-ordinator, Kerala, Karnataka & TamilNadu)

Lunch 01.00-01.30 pm

Session 12

01.30 -03.00 — *Research Paradigms on Yoga*
Dr. Bijulekshmanan (HoD, SGTDS, MG University)

Tea 03.00

Session 13

03.15-05.00 — *Yoga Practicals*
Yogacharya R. Sanjayanand & Ms. Arya Abraham
(Guest Faculties, Centre for Yoga & Naturopathy, MG University)

Day 5, 21/06/2022

Observance of International Day of Yoga

09.30 am — Yoga sukthan

Welcome — **Dr. C. R. Harilakshmeendra Kumar** (Hon. Director, CYN)

Chair — **Prof. Dr. M.H.Ilias**
(Dean, Faculty of Social Sciences & Member Syndicate, MG University)

Inauguration — **Prof. (Dr.) Sabu Thomas**
(Hon'ble Vice Chancellor, M G University)

Key Note Address — **Dr. T. K. Jayakumar**
(Cardio Thoracic Surgeon & Supdt., MCH, Kottayam)

IYD Message — **Radha Devi** (Vivekananda Kendra, Co-ordinator)

IYD Observation — **Yogacharya Sanjayanand & Team**

IYD Narration — **Dr. Padmanabhan T.V.** (CYN, MG University)

Felicitations — **Dr. Bijulekshmanan** (HoD, SGTDS, MG University)
Dr. Bismi Gopalakrishnan (Professor, DLL, MG University)

Vote of Thanks — **Dr. Rajesh Many** (Asst. Professor, SGTDS, M.G. University)

Tea 11.30

Session 14

11.45 – 01.00 — *Learning from Learners Perspective*
Dr. Noushad P.P. (Asso. Professor, SGTDS, MG University)

Lunch 01.00-01.30

Session 15

01.30 -02.30 — *Reflections from participants*
Dr. C. R. Harilakshmeendra Kumar (Hon. Director, CYN)

02.30 -5.00 pm — *Valedictory Function*
Yoga Suktham

Welcome — **Prof. Dr. Bismi Gopalakrishnan**, HoD, DLL, MG University

Report — **Dr. Shiju K. K.**, Jt. Coordinator, FDP

Chair — **Dr. Abhilash Babu**, HoD, SSS & STRIDE Coordinator

Inauguration — **Prof (Dr) P.S. Sukumaran**
Dean, Faculty of Behavioural Sciences (Including Yoga) & Member Syndicate, MG University

Chief Guest — **Shri. P. U. Thomas**
(Navajeevan Trust, Kottayam)

Distribution of Certificates & Awards

Vote of Thanks — **Dr. C. R. Harilakshmeendra Kumar**

National Anthem

Yoga Training Programme for STRESS MANAGEMENT & *Observance of* INTERNATIONAL DAY OF YOGA

Duration – 5 days from **16th to 21st June 2022**
Target Group :
Teachers and Research Scholars of the University Schools, Centres and Affiliated Colleges of Mahatma Gandhi University

Under The Scheme for
Trans Disciplinary Research for India's Developing Economy (STRIDE) – UGC - MHRD

FACULTY AND SCHOLARS DEVELOPMENT PROGRAMME

16th - 21st June 2022
at Seminar Hall,
School of Gandhian Thought & Development Studies

Organized by
CENTRE FOR YOGA & NATUROPATHY
IN ASSOCIATION WITH
SCHOOL OF GANDHIAN THOUGHT AND DEVELOPMENT STUDIES
&
DEPARTMENT OF LIFE LONG LEARNING & EXTENSION

For more deatails
+91 9447569925


KURAVILANGAD

4:43 PM IMG-20230627-WA0025.jpg





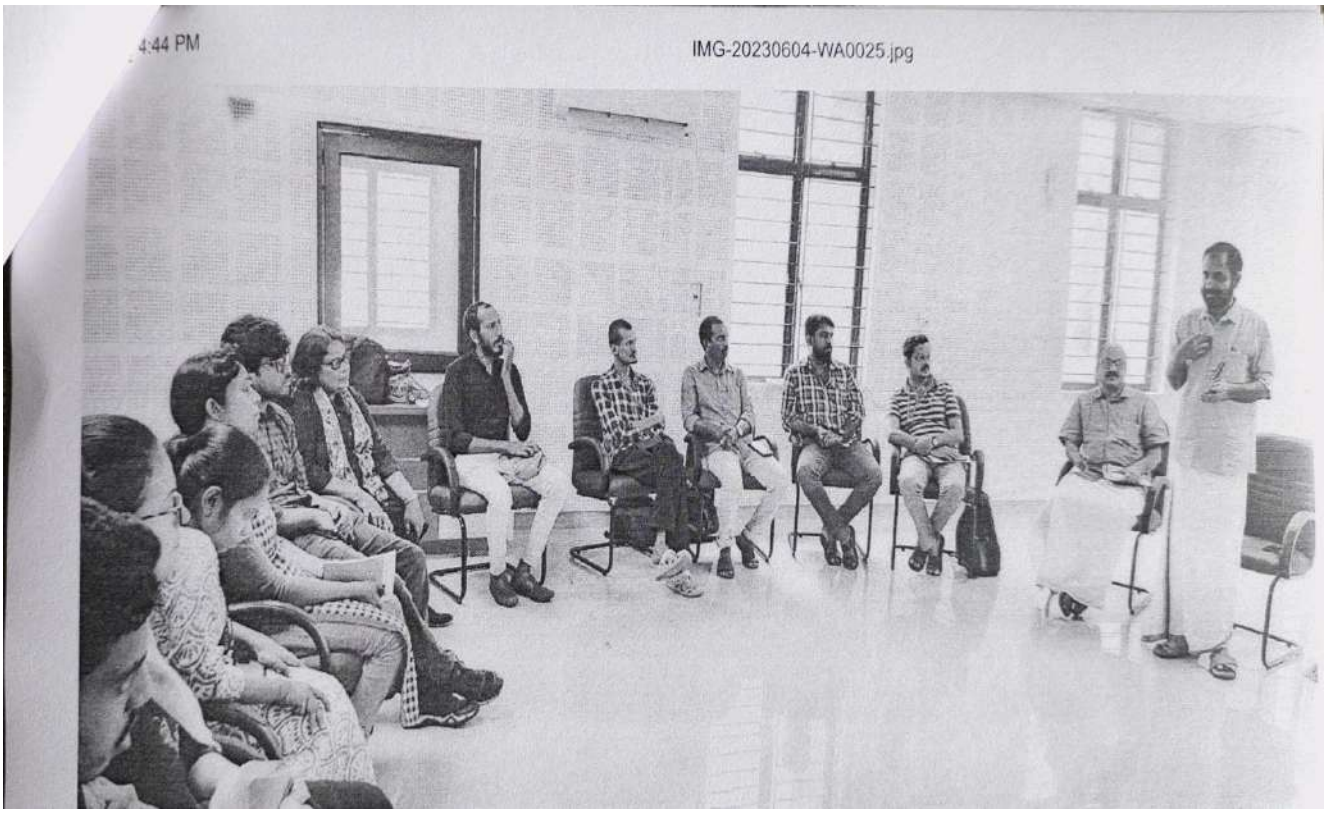
4:44 PM
IMG-20230604-WA0025.jpg

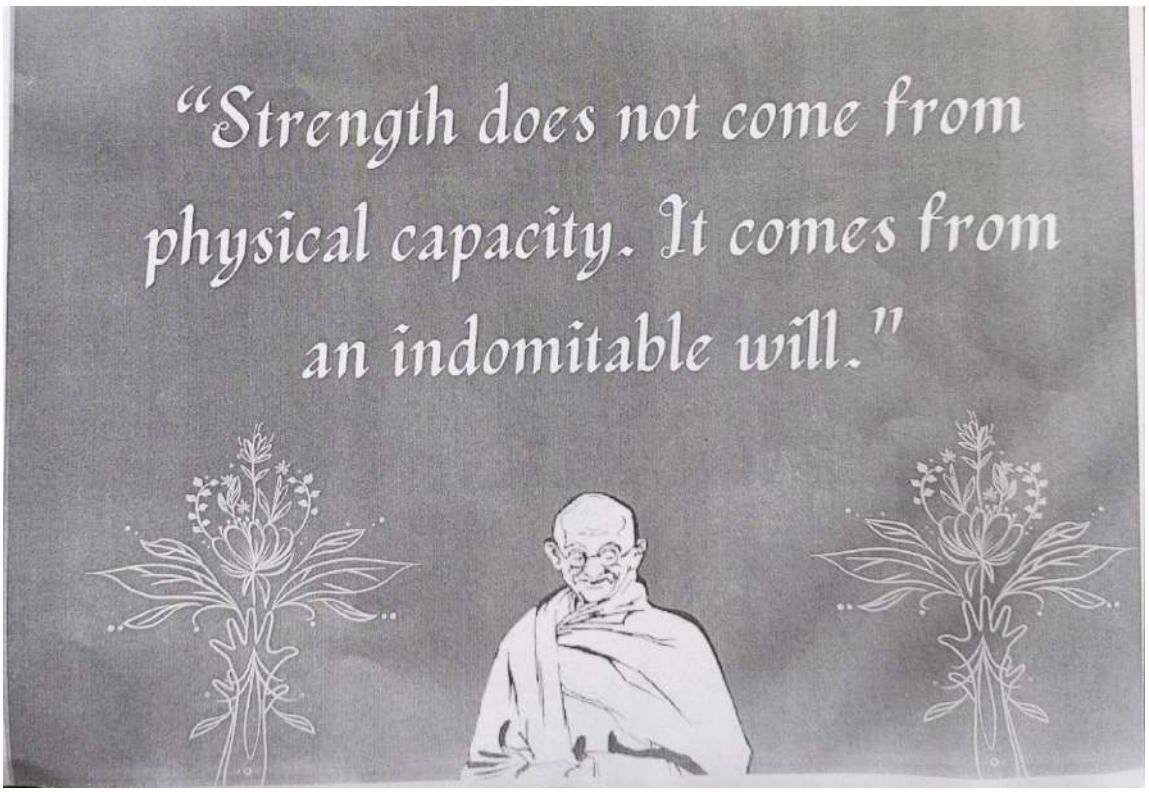
"Strength does not come from physical capacity. It comes from an indomitable will."

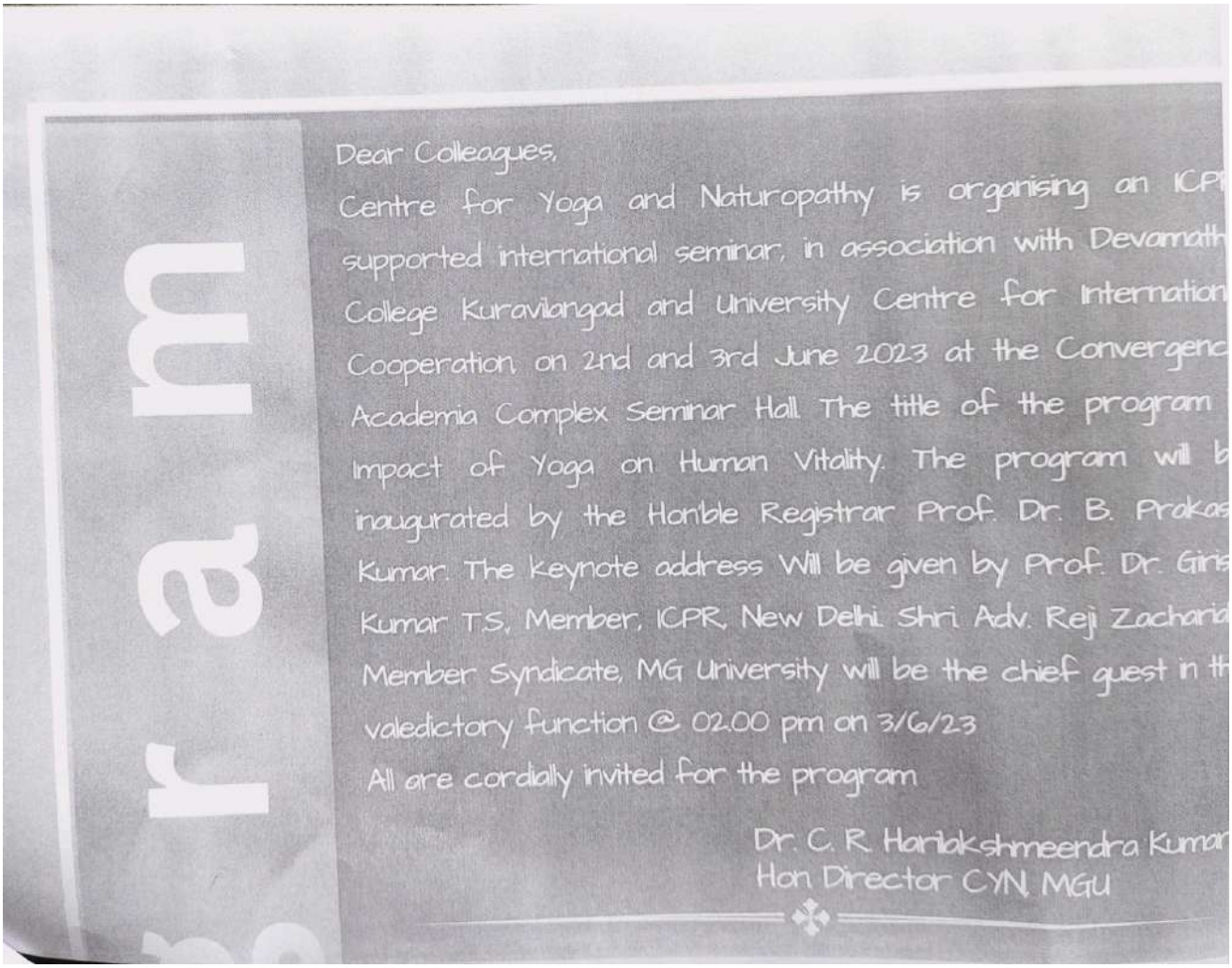

r a m

Dear Colleagues,

Centre for Yoga and Naturopathy is organising an ICP supported international seminar, in association with Devamath College Kuravilangad and University Centre for Internation Cooperation on 2nd and 3rd June 2023 at the Convergenc Academia Complex Seminar Hall. The title of the program Impact of Yoga on Human Vitality. The program will b inaugurated by the Hon'ble Registrar Prof. Dr. B. Prakas Kumar. The keynote address Will be given by Prof. Dr. Giri Kumar T.S, Member, ICPR, New Delhi. Shri. Adv. Reji Zacharia Member Syndicate, MG University will be the chief guest in th valedictory function @ 02.00 pm on 3/6/23

All are cordially invited for the program

Dr. C. R. Harilakshmeendra Kumar
Hon Director CYN, MGU

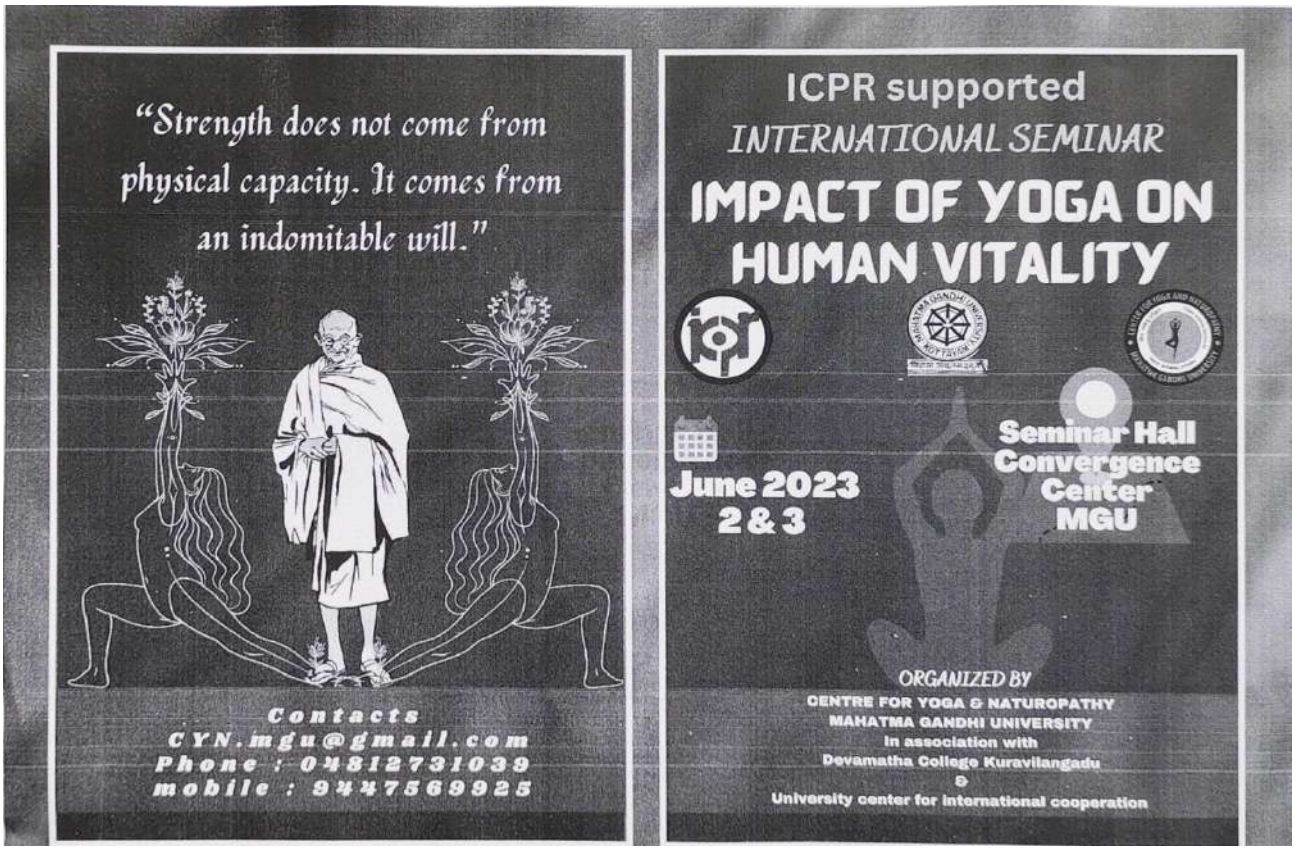
"Strength does not come from physical capacity. It comes from an indomitable will."
Contacts
CYN.mgu@gmail.com
Phone : 0481 2731039
mobile : 9447569925
ICPR supported
INTERNATIONAL SEMINAR
IMPACT OF YOGA ON HUMAN VITALITY
June 2023
2&3
Seminar Hall
Convergence
Center
MGU
ORGANIZED BY
CENTRE FOR YOGA & NATUROPATHY
MAHATMA GANDHI UNIVERSITY
In association with
Devamatha College Kuravilangadu
&
University center for international cooperation

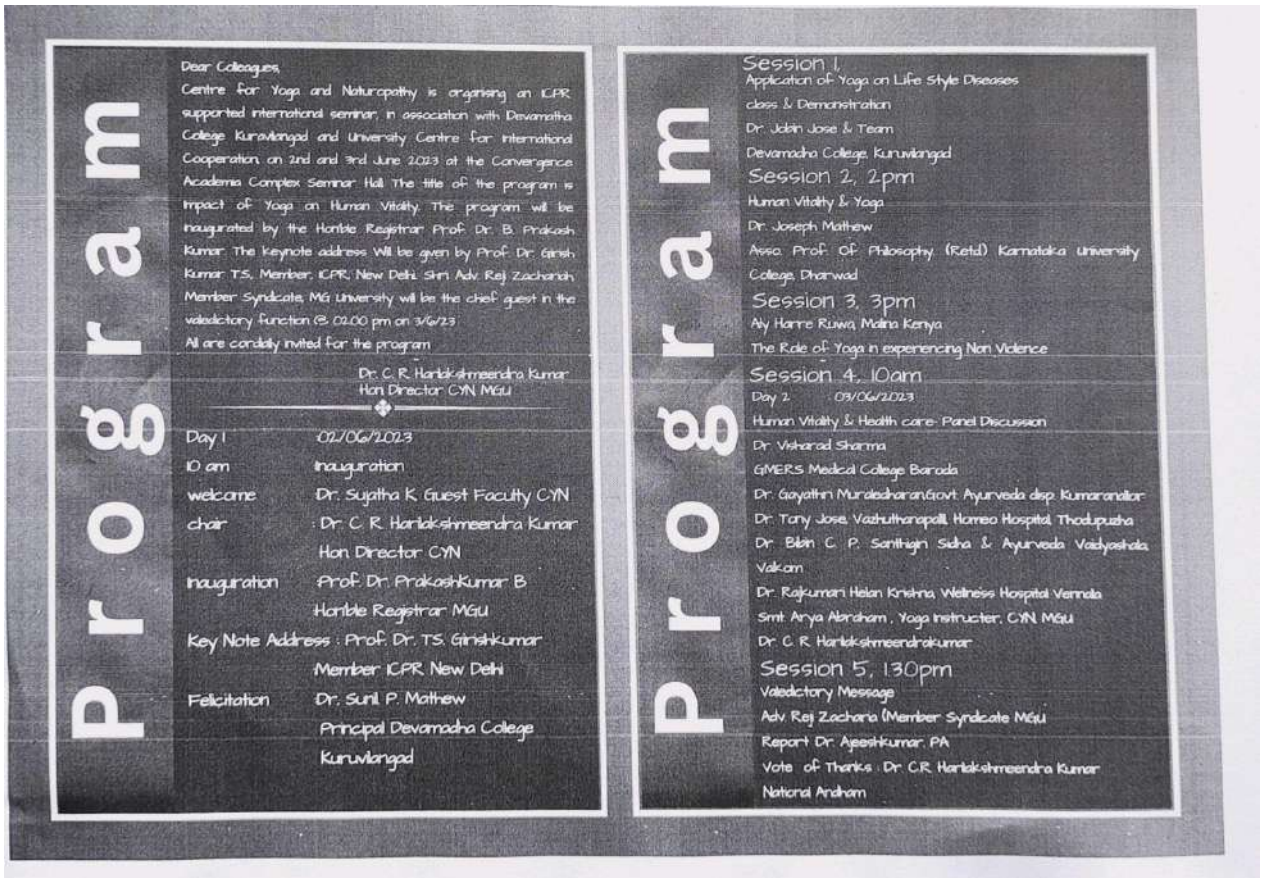
Program
Dear Colleagues,
Centre for Yoga and Naturopathy is organising an ICPR supported international seminar, in association with Devamatha College Kuravilangad and University Centre for International Cooperation on 2nd and 3rd June 2023 at the Convergence Academia Complex Seminar Hall. The title of the program is Impact of Yoga on Human Vitality. The program will be inaugurated by the Hon'ble Registrar Prof. Dr. B. Prakash Kumar. The keynote address will be given by Prof. Dr. Girish Kumar T.S., Member, ICPR, New Delhi. Shri Adv. Reji Zachariah, Member Syndicate, MG University will be the chief guest in the valedictory function @ 02.00 pm on 3/6/23
All are cordially invited for the program
Dr. C. R. Harilakshmeendra Kumar
Hon Director CYN MGU
Day 1 01/06/2023
10 am Inauguration
welcome Dr. Sujatha K. Guest Faculty CYN
chair Dr. C. R. Harilakshmeendra Kumar
Hon. Director CYN
Inauguration Prof. Dr. PrakashKumar B
Hon'ble Registrar MGU
Key Note Address : Prof. Dr. T.S. Girishkumar
Member ICPR New Delhi
Felicitation Dr. Sunil P. Mathew
Principal Devamatha College
Kuruvilangad
Program
Session 1.
Application of Yoga on Life Style Diseases
class & Demonstration
Dr. Jobin Jose & Team
Devamatha College, Kuruvilangad
Session 2, 2pm
Human Vitality & Yoga
Dr. Joseph Mathew
Asso. Prof. Of Philosophy (Retd.) Karnataka University College, Dharwad
Session 3, 3pm
Aly Harre Ruwa, Malina Kenya
The Role of Yoga in experiencing Non Violence
Session 4, 10am
Day 2 03/06/2023
Human Vitality & Health care- Panel Discussion
Dr. Visharad Sharma
GMERS Medical College Baroda
Dr. Gayathri Muraleedharan,Govt. Ayurveda disp. Kumaranallor
Dr. Tony Jose, Vazhuthanapalli, Homeo Hospital, Thodupuzha
Dr. Bibin C. P. Santhigiri Sidha & Ayurveda Vaidyashala, Vaikom
Dr. Rajkumari Helen Krishna, Wellness Hospital Vennala
Smt. Arya Abraham, Yoga Instructer, CYN, MGU
Dr. C. R. Harilakshmeendrakumar
Session 5, 1.30pm
Valedictory Message
Adv. Reji Zacharia (Member Syndicate MGU)
Report Dr. Ajeeshkumar, PA
Vote of Thanks : Dr. C.R. Harilakshmeendra Kumar
National Anthem

OTHER CENTRES

അനുബന്ധം 1

വാർഷിക റിപ്പോർട്ട് 2023

(സർവകലാശാലാ സ്കൂൾ/ഡിപ്പാർട്ട്മെന്റ്/സെന്ററുകൾക്ക് ബാധകം)

സ്കൂൾ/ഡിപ്പാർട്ട്മെന്റ്/സെന്ററിന്റെ പേര് (സ്റ്റാറ്റ്യൂട്ടറി ആണോ)	**INSTITUTE FOR MULTIDISCIPLINARY PROGRAMMES IN SOCIAL SCIENCES**
വിലാസം	IMPSS, Mahatma Gandhi University Priyadarsini Hills P O Kottayam-686560
ബന്ധപ്പെടേ നമ്പർ, ഇ - മെയിൽ, അഡ്രസ്സ്	Phone: 0481 2731445 E-mail: impss@mgu.ac.in
വകുപ്പ് മേധാവി	Dr. M V Bijulal
ബന്ധപ്പെടേ ഫോൺനമ്പറും ഇ- മെയിൽ വിലാസവും (വകുപ്പ് മേധാവി/ കോഡിനേറ്റർ)	bijulal@mgu.ac.in 9400233357

ഫാക്കൽറ്റി അംഗങ്ങൾ

പേര്	ഔദ്യോഗിക പദവി	യോഗ്യത	സ്പെഷ്യലൈസേഷൻ	ഫോൺ നമ്പറും ഇ - മെയിൽ വിലാസവും
Prof. (Dr.) M.H. Ilias	Joint Director	Professor	Politics and International Relations	mhilias@gmail.com 9717039874
Prof.(Dr.) Noushad P P	Joint Director	Associate Professor	SGTDS	noushadmgu@gmail.com 9447675755
Dr. Dinoop K	Assistant Professor on Contract	PhD, NET	Economics	dinoopdas36@gmail.com 9526360294
Dr. Binoy A A	Assistant Professor on Contract	PhD, M.A, NET	Political Science	binoyaa@gmail.com 9947415435

Linta Elsa Zachariah	Assistant Professor on Contract	M.A, NET	History	Lintaelsa96@gmail.com 9496142587
Dr. Binu Abraham	Assistant Professor on Contract	PhD, M.Phil M.A, NET	Malayalam	binusachivothamapuram@gmail.com 9497325564

കോഴ്സുകളും സീറ്റുകളുടെ എണ്ണവും (2023)

(എ). ബിരുദാനന്ത ബിരുദതലം (പി. ജി.) (Integrated MA programme)

പ്രോഗ്രാം	സെമ./വർഷം	സീറ്റുകളുടെ എണ്ണം	പ്രവേശനം കിട്ടിയ വിദ്യാർത്ഥികൾ		ജയിച്ച വിദ്യാർത്ഥികൾ		വിജയ ശതമാനം
			പുരു.	സ്ത്രീ.	പുരു.	സ്ത്രീ.	
Integrated Master Programme in Social Sciences	7th sem	30	03	13			
	3rd sem	30	12	8			
	1st sem	30	13	10			

(ബി) .എം. ഫിൽ

സ്പെഷ്യലൈസേഷൻ	സീറ്റുകളുടെ എണ്ണം	പ്രവേശനം കിട്ടിയ വിദ്യാർത്ഥികൾ		ജയിച്ച വിദ്യാർത്ഥികൾ		വിജയ ശതമാനം
		പുരു.	സ്ത്രീ.	പുരു.	പുരു.	

(സി). പി. എച്ച്.ഡി.

2023 - ൽ പി.എച്ച്.ഡി. യ്ക്ക് രജിസ്റ്റർ ചെയ്ത ചെയ്ത ഗവേഷണ വിദ്യാർത്ഥികളുടെ പേര്	ഗൈഡിന്റെ പേര് (ഫോൺ നം.)	വിഷയം/സ്പെഷ്യലൈസേഷൻ	കോഴ്സ് വർക്ക് വിവരങ്ങൾ	മറ്റു വിശദാംശങ്ങൾ
2023 - ൽ പി.എച്ച്.ഡി. അവാർഡ് ചെയ്ത ഗവേഷണ വിദ്യാർത്ഥികളുടെ പേര്				

ലൈബ്രറി

പുസ്തകങ്ങളുടെ എണ്ണം	ജേർണലുകളുടെ എണ്ണം	ആനുകാലികങ്ങളുടെ എണ്ണം	2023 -ൽ വാങ്ങിയ പുസ്തകങ്ങളുടെ എണ്ണം

മറ്റു വിവരങ്ങൾ

ലഭിച്ച ഗ്രാന്റുകൾ (ഫണ്ടിംഗ് ഏജൻസിയുടെ പേരും മറ്റു വിവരങ്ങളും)	**Annual Plan Fund 2023-24**
പേറ്റൻറ് കളുടെ വിവരങ്ങൾ	

സെമിനാർ/കോൺഫറൻസ്/വർക്ക്ഷോപ്പുകൾ/സിംപോസിയം/സ്ഥാപനം നടത്തിയ പ്രോജക്ടുകൾ (പ്രധാന കാര്യപരിപാടികളും അവയുടെ ഫോട്ടോയും)	Arjuna nritham- Kurichy Nadeshan- 5/01/ 2023 21/02/2023- Theory of Probability, Dr. Rahul K, Assistant Professor, Government Arts and Science College, Kozhikkode 08/03/2023 - Emerging Voices in Gender Studies - Dr. Darshana Sreedhar Mini, Dr. Rekha Raj and Amith K 14/03/2023 - Developing Countries and the Global Debt Crisis - Dr. Krishnakumar S 28/03/2023 - Global Banking and Financial Stability - Dr. Krishnakumar S 12/04/2023 - Green Financing and Sustainability concerns. - Dr. Krishnakumar s 16/04/2023 - Application of Probability theory in Business - Dr. Rahul K 22/08/2023 - Film Club inauguration - C S Venkateswaran 13/09/2023 - Debate Club - P.N Gopikrishnan 06/10/2023 - Nature Club inauguration , "Bird Watching some interesting facts'' - Dr. Christopher Guna 07/10/2023- Muziris Field Visit 17/10/2023 - Neoliberal development and Marginalaity - Siddik Rabiyath 18/10/2023 - Prehistoric Keralam: Quaternary Environment and Geo Archeological Perspective - Dr. Jenne Peter 08/11/2023 - Poverty in India Estmates and Challenges - Dr. Vinoj Abraham 13/11/2023 - Politics of Culture: A Critical Reading of the Left Literatures in Malayalam - Dr. Ardra N.G. 06/12/2023 - Walk with Professor - Bernarde Haykel
ദേശീയ/ അന്തർദേശീയ അവാർഡുകൾ	
അക്കാദമിക ഗവേഷണ മേഖലയിൽ കൈവരിച്ച നേട്ടങ്ങൾ (ചെറു കുറിപ്പ് സഹിതം)	
വിദ്യാർത്ഥികളുടെ കലാ/കായിക മറ്റു നേട്ടങ്ങൾ (ചെറു കുറിപ്പ് സഹിതം)	**MG University Arts Fest, Kavitha Parayanam -A Grade – Devisree S** **MG University Arts Fest, Classical Music – Parayanam- A Grade -Narayanan V R**
ക്യാമ്പസ് റിക്രൂട്ട്മെന്റ്/ വിദ്യാർത്ഥി നിയമനം	
അക്കാദമിക പ്രോഗ്രാമുകളുടെ സംക്ഷിപ്ത വിവരങ്ങൾ (ഫോട്ടോ ഉൾപ്പെടെ)	

കുറിപ്പ്: താങ്കളുടെ സ്ഥാപനത്തെ സംബന്ധിച്ച് പ്രസക്തമായ വിവരങ്ങൾ ബന്ധപ്പെട്ട കോളങ്ങളിൽ പൂരിപ്പിക്കുകയും, വിവരങ്ങൾ രേഖപ്പെടുത്താൻ ഇല്ലാത്ത കോളങ്ങൾ ***ഒഴിവാക്കുകയും ചെയ്യുക.***

അനുബന്ധം 1

വാർഷിക റിപ്പോർട്ട് 2023

(സർവകലാശാലാ സ്കൂൾ/ഡിപ്പാർട്ട്മെന്റ്/സെന്ററുകൾക്ക് ബാധകം)

സ്കൂൾ/ഡിപ്പാർട്ട്മെന്റ്/സെന്ററിന്റെ പേര് (സ്റ്റാറ്റ്യൂട്ടറി ആണോ)	Sophisticated Analytical Instrument Facility(DST-SAIF), yes
വിലാസം	DST-SAIF, Convergence Academia Complex, Ground Floor,room no 105
ബന്ധപ്പെടേ നമ്പർ, ഇ - മെയിൽ, അഡ്രസ്സ്	**http://www.saifmgu.in/, saif@mgu.ac.in**
വകുപ്പ് മേധാവി	Prof. Dr. C.T Aravindakumar
ബന്ധപ്പെടേ ഫോൺനമ്പറും ഇ- മെയിൽ വിലാസവും (വകുപ്പ് മേധാവി/ കോഡിനേറ്റർ)	cta@mgu.ac.in, +91-9447391168

ഫാക്കൽറ്റി അംഗങ്ങൾ

പേര്	ഔദ്യോഗിക പദവി	യോഗ്യത	സ്പെഷ്യലൈസേഷൻ	ഫോൺ നമ്പറും ഇ - മെയിൽ വിലാസവും
Nil	Nil	Nil	Nil	Nil

കോഴ്സുകളും സീറ്റുകളുടെ എണ്ണവും (2023)

(എ). ബിരുദാനന്തര ബിരുദതലം (പി. ജി.)

പ്രോഗ്രാം	സെമ./വർഷം	സീറ്റുകളുടെ എണ്ണം	പ്രവേശനം കിട്ടിയ വിദ്യാർത്ഥികൾ		ജയിച്ച വിദ്യാർത്ഥികൾ		വിജയ ശതമാനം
			പുരു.	സ്ത്രീ.	പുരു.	സ്ത്രീ.	
Nil							

(ബി) എം. ഫിൽ

സ്പെഷ്യലൈസേഷൻ	സീറ്റുകളുടെ എണ്ണം	പ്രവേശനം കിട്ടിയ വിദ്യാർത്ഥികൾ		ജയിച്ച വിദ്യാർത്ഥികൾ		വിജയ ശതമാനം
		പുരു.	സ്ത്രീ.	പുരു.	പുരു.	
Nil						

(സി). പി. എച്ച്.ഡി.

2023 – ൽ പി.എച്ച്.ഡി. യ്ക്ക് രജിസ്റ്റർ ചെയ്ത ഗവേഷണ വിദ്യാർത്ഥികളുടെ പേര്	ഗൈഡിന്റെ പേര് (ഫോൺ നം.)	വിഷയം/സ്പെഷ്യലൈസേഷൻ	കോഴ്സ് വർക്ക് വിവരങ്ങൾ	മറ്റു വിശദാംശങ്ങൾ
Nil				
2023 – ൽ പി.എച്ച്.ഡി. അവാർഡ് ചെയ്ത ഗവേഷണ വിദ്യാർത്ഥികളുടെ പേര്				
Nil				

ലൈബ്രറി

പുസ്തകങ്ങളുടെ എണ്ണം	ജേർണലുകളുടെ എണ്ണം	ആനുകാലികങ്ങളുടെ എണ്ണം	2023 –ൽ വാങ്ങിയ പുസ്തകങ്ങളുടെ എണ്ണം
Nil	Nil	Nil	Nil

മറ്റു വിവരങ്ങൾ

ലഭിച്ച ഗ്രാന്റുകൾ (ഫ ിംഗ് ഏജൻസിയുടെ പേരും മറ്റു വിവരങ്ങളും)	**DEPARMENT OF SCIENCE AND TECHNOLOGY**
പേറ്റന്റുകളുടെ വിവരങ്ങൾ	Nil
സെമിനാർ/കോൺഫറൻസ്/വർക്ക്ഷോപ്പുകൾ/സിംപോസിയം/സ്ഥാപനം നടത്തിയ പ്രോജക്ടുകൾ (പ്രധാന കാര്യപരിപാടികളും അവയുടെ ഫോട്ടോയും)	**Workshop on Analytical Instrumentation & Industry Meet**
ദേശീയ/അന്തർദേശീയ അവാർഡുകൾ	Nil
അക്കാദമിക ഗവേഷണ മേഖലയിൽ കൈവരിച്ച നേട്ടങ്ങൾ	Nil

(ചെറു കുറിപ്പ് സഹിതം)	
വിദ്യാർത്ഥികളുടെ കലാ/കായിക മറ്റു നേട്ടങ്ങൾ (ചെറു കുറിപ്പ് സഹിതം)	Nil
ക്യാമ്പസ് റിക്രൂട്ട്മെന്റ്/ വിദ്യാർത്ഥി നിയമനം	Nil
അക്കാദമിക പ്രോഗ്രാമുകളുടെ സംക്ഷിപ്ത വിവരങ്ങൾ (ഫോട്ടോ ഉൾപ്പെടെ)	Nil

കുറിപ്പ്: താങ്കളുടെ സ്ഥാപനത്തെ സംബന്ധിച്ച് പ്രസക്തമായ വിവരങ്ങൾ ബന്ധപ്പെട്ട കോളങ്ങളിൽ പൂരിപ്പിക്കുകയും, വിവരങ്ങൾ രേഖപ്പെടുത്താൻ ഇല്ലാത്ത കോളങ്ങൾ ഒഴിവാക്കുകയും ചെയ്യുക.

അനുബന്ധം 1

വാർഷിക റിപ്പോർട്ട് 2023

(സർവകലാശാലാ സ്കൂൾ/ഡിപ്പാർട്ട്മെന്റ്/സെന്ററുകൾക്ക് ബാധകം)

സ്കൂൾ/ഡിപ്പാർട്ട്മെന്റ്/സെന്ററിന്റെ പേര് (സ്റ്റാറ്റ്യൂട്ടറി ആണോ)	**Centre for Distance and Online Education**
വിലാസം	Mahatma Gandhi University, Priyadarsini Hills P O, Kottayam-686560
ബന്ധപ്പെടേ നമ്പർ, ഇ - മെയിൽ, അഡ്രസ്സ്	04812733293, coe@mgu.ac.in
വകുപ്പ് മേധാവി	Dr. Noushad P P
ബന്ധപ്പെടേ ഫോൺനമ്പറും ഇ-മെയിൽ വിലാസവും (വകുപ്പ് മേധാവി/ കോഡിനേറ്റർ)	9447675755 noushadmgu@gmail.com

കോഴ്സുകളും സീറ്റുകളുടെ എണ്ണവും (2023)

(എ). ബിരുദാനന്തര ബിരുദതലം

പ്രോഗ്രാം	സെമ./വർഷം	സീറ്റുകളുടെ എണ്ണം	പ്രവേശനം കിട്ടിയ വിദ്യാർത്ഥികൾ		ജയിച്ച വിദ്യാർത്ഥികൾ		വിജയ ശതമാനം
			പുരു.	സ്ത്രീ.	പുരു.	സ്ത്രീ.	
1) **MASTER OF COMMERCE (FINANCE)**	Semester	Unlimited	50	36	Yet to publish result		

മറ്റു വിവരങ്ങൾ

സെമിനാർ/കോൺഫറൻസ്/വർക്ക്ഷോപ്പുകൾ/സിംപോസിയം/സ്ഥാപനം നടത്തിയ പ്രോജക്ടുകൾ (പ്രധാന കാര്യപരിപാടികളും അവയുടെ ഫോട്ടോയും)	**Conducted two workshops on** **1. Methods to be followed in E-learning Material** **2.*"Unlocking the Future: Navigating New Trends in Online Learning "***



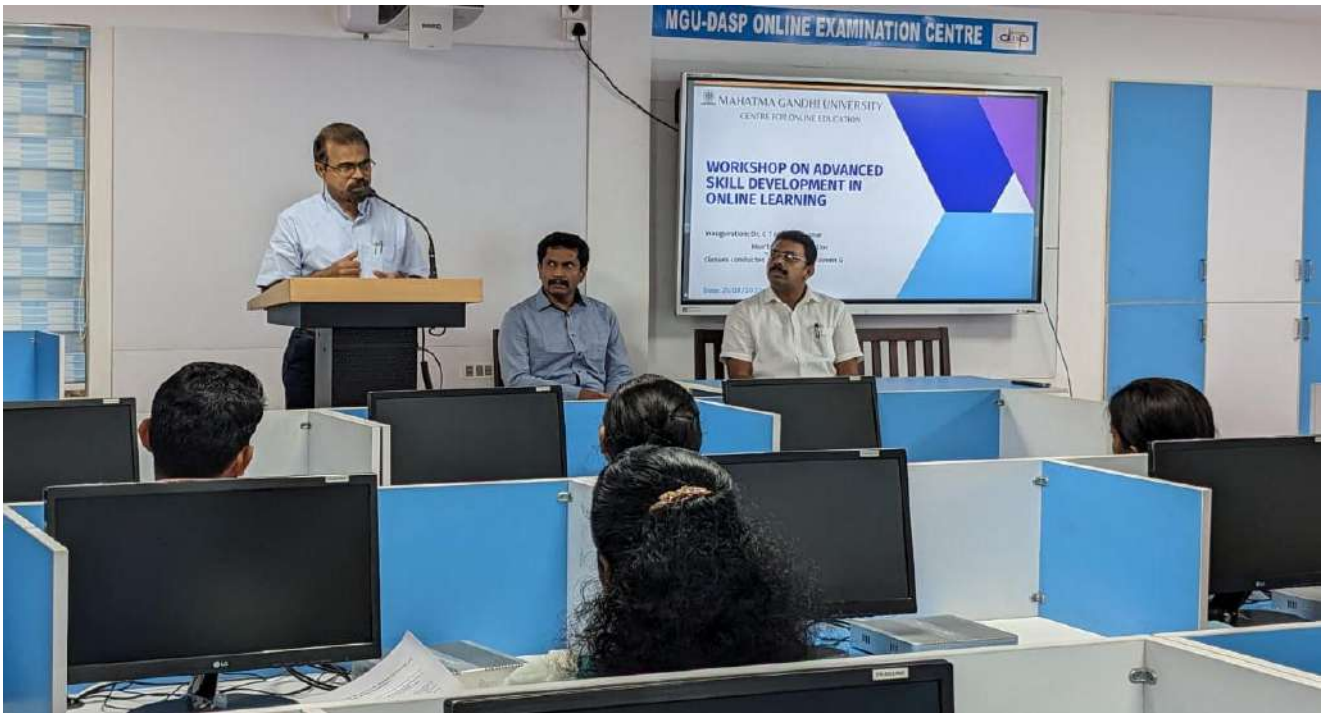

CENTRE FOR DISTANCE AND ONLINE EDUCATION-2 (CDOE-2)

സ്കൂൾ ഓഫ് ഡിസ്റ്റൻസ് എഡ്യൂക്കേഷൻറെ കീഴിൽ വിദൂര വിദ്യാഭ്യാസ കോഴ്സുകൾ പഠിച്ചിരുന്ന വിദ്യാർത്ഥികൾക്ക് ആവശ്യമായ സേവനങ്ങൾ സെൻറർ ഫോർ ഡിസ്റ്റൻസ് ആൻഡ് ഓൺലൈൻ എഡ്യൂക്കേഷൻ -2 (CDOE-2) സെക്ഷനിൽ നിന്നും നൽകിവരുന്നു.നിലവിൽ പ്രസ്തുത കോഴ്സുകൾ സർവകലാശാല നടത്തുന്നില്ല.ആയതിനാൽ മുൻകാല വിദ്യാർത്ഥികൾക്ക് ആവശ്യമായ ട്രാൻസ്ഫർ സർട്ടിഫിക്കറ്റ് ,കോഴ്സ് & കോണ്ടക്ട് സർട്ടിഫിക്കറ്റ് ,കോഴ്സ് സർട്ടിഫിക്കറ്റ് ,അദർ സർട്ടിഫിക്കറ്റ് ,സിലബസ് ട്രാൻസ്ക്രിപ്റ്റ് ,മാർക്ക് ലിസ്റ്റുകൾ തുടങ്ങിയവ ഈ സെക്ഷനിൽ നിന്ന് നൽകുന്നു.CDOE ഡയറക്ടർ ഇൻ ചാർജിൻ്റെ കീഴിലാണ് ഈ വിഭാഗം പ്രവർത്തിക്കുന്നത്.

സെക്ഷൻ മെയിൽ ഐ ഡി : sde@mgu.ac.in

സെക്ഷൻ ഫോൺ നമ്പർ : 0481 2733291

Directorate for Applied Short- term Programmes (DASP)

DASP has conducted following short-term programmes during the year 2023

Sl. No	Name of the Programme	Programme Coordinator & Associating School/Centre	Duration	Programme fee (Rs)	Number of Students
1.	Post Graduate Diploma in Food Analysis And Quality Control (3batches -2021,2022,2023)	Prof. (Dr.) Jisha M.S NIPST	One year	15000 (first semester) 10000 (second semester)	33
2.	Post Graduate Certificate in Food Analysis And Quality Control (2 batches - 2022&2023)	Prof. (Dr.) Jisha M.S,NIPST	6 months	15000/-	6
3	Diploma in Logistics, Supply chain and Port management	Prof. (Dr.) Robinet Jacob, School of Tourism Studies	One year	40,000/- (20,000/- per semester)	12
4	Diploma in Computerised Financial Accounting and Taxation	Dr. Sajimon Abraham, School of	One year	9500 (first semester)	4

		Management and Business Studies		5500 (second semester)	
5	Certificate in Business Data Analysis using Tally ERP and MS- Excel	Dr. Sajimon Abraham, School of Management and Business Studies	6 months	9500/- 9500 (first semester)	8
6.	Post Graduate Certificate in Instrumental Methods of Chemical Analysis	Dr.Subila K B School of Chemical Sciences	6 months	10000/-	17

DASP applied for four regular Certificate /Diploma / PG Diploma programmes of six months/ one year duration under the UGC- National Skill Qualification Framework (NSQF) for which UGC is offering financial assistance. From among the four programmes, DASP has conducted the following one programme in 2023 with the approval of UGC.

Sl. No	Name of the Programme	Programme Coordinator & Associating School/Centre	Duration	Programme Fee	Number of Students
1	Post Graduate Diploma in Food processing and Quality Assurance	Prof. (Dr.) Jisha M.S NIPST	One year	40,000/- (20,000/- per semester)	5



MGU INNOVATION FOUNDATION (MGUIF)

MGU Innovation Foundation is a non-profit Section 8 company under the Companies Act, 2013 (a Special Purpose Vehicle) incorporated on 19 December 2019 with the aim of functioning as a business innovation ecosystem of Mahatma Gandhi University. The organisation is functioning under the guidance and direction of the RUSA 2.0 project of Ministry of Education.

Registration Details:-

Corporate Identity Number (CIN)	:	U85300KL2019NPL060819
GSTIN	:	32AANCM1695D1ZH

About MGU Innovation Foundation: -

The aim is to create an innovation ecosystem to support innovative ideas of students and other innovators to be transformed into commercial products beneficial to the society. MGU Innovation Foundation houses incubations in various core areas that would provide a new and emerging technology and compatible businesses in the field of scientific core cloud computing (Machine Learning, Artificial Intelligence, Cyber Security, IoT, Mobile and Web Apps etc.), Science and Engineering fields especially Automobile, Mechatronics, Robotics, Nano-Technology, Bioinformatics and Drug Design etc. as a physical and/or virtual unit that extends various forms of support for Start-ups to become "MGU Incubated Companies". Some of these companies may be founded based in part or in full on technologies/IP developed by the MGU Innovation Foundation/ University, or jointly with it in collaborative mode. MGU may also provide incubation support to external start-ups with which Faculty / Staff / Researchers / Scholars / Students etc, are associated as consultants or mentors.

VISION

- To facilitate entrepreneurship development and transformation of innovative ideas into commercial products through Business Incubation, Innovation, and Up skilling, resulting in visible benefits to the society.

MISSION

- Entrepreneurship development with emphasis on promoting young entrepreneurs.
- Business Incubation for product/ technology development
- Effectively supporting entrepreneurs by pooling resources from academia, Industry, research organisations, banks and legal experts.
- Providing training, consultancy and advisory support along with virtual incubation/ co-working space for start ups.
- Software design and development for customized requirements of the clients.
- Implementation of State, Central government and privately sponsored projects in inter-disciplinary and multi-disciplinary domains

INCUBATORS AND OTHER FACILITIES

The incubators established under this system include

1. Co-working space & virtual incubation for startups:
2. Pilot Spray Dryer(Nutraceuticals and Food Supplements)
3. Audio & Video Studio Pro Suite
4. PARAMSTRA- High Performance Computing (HPC)
5. MGUIF Up skilling Modules (Under Finishing School & Career Hub of MGUIF)
6. Mobile and Web App Factory
7. Dry and Wet Analytical Labs

The App Factory and Digital Services incubator facilitates common facilities for start-ups in areas like Mobile and Web App Development, Artificial Intelligence and Bots, Accelerated Mobile Pages (AMP), Single Page Application, Motion UI, Block chain Technology, Internet of Things and Business Analytics. It has Scientific Core Cloud Computing facilities which will empower small scale industries, universities and colleges in modelling and computation to boost their research and reduce the time taken to develop it into products. The Digital Learning and Empowering Studio houses a wide range of facilities which promotestechnology oriented teaching, learning and content creation services.

The Nano technology incubator will house and provide facilities for Nano cellulose research and pilot plant for production of Micro cellulose (MCC). It will also have facilities for development of Nano cellulose modified value added products in the areas of food supplements and nutraceuticals.

Incubation facilities with suitable physical infrastructure in terms of capital equipment and operating facilities, coupled with the availability of sectoral experts for mentoring the start-ups, business planning support, access to seed capital, industry partners, trainings and other relevant components is provided for innovative start-ups to become scalable and sustainable enterprises. The system supports innovations / incubations / entrepreneurship by extending administrative, academic and financial guidance.

The main objective is to kindle the entrepreneurial spirit, and provide customized support in pioneering business ideas with high growth potential. The commercialization of advanced technologies developed at the University as a result of incubation will greatly benefit the institution as well as society at large and will contribute to the economic resurgence of our country.

1. COWORKING SPACE & VIRTUAL INCUBATION FOR STARTUPS:

SUPPORT SERVICES

Incubation aims to connect innovators with big ideas with innovative industry partners and equip them with transferable skills to transform their ideas into successful commercial products.

- ***Virtual Incubation and Co-working space Incubation.***

1. Virtual Incubation concept offers an incubatee to use MGUIF as a platform for developing innovative business solutions without being physically located at MGUIF premises (get technical and mentoring support).
2. Co-working space incubates can get shared physical work space including all technical and mentoring support.

- ✓ Branding as MGU incubated company
- ✓ Mentorship
- ✓ Business support services
- ✓ Entrepreneurship training
- ✓ Seed funding
- ✓ 100% power backup
- ✓ Corporate connects & partnered programmes
- ✓ Incubation support
- ✓ Investor connects
- ✓ Facilitating R & D support
- ✓ Superior co-working space and infrastructure
- ✓ Product demo zones & start-up launches
- ✓ Centralized air-conditioned building
- ✓ Adequate parking space

For students :- Big Idea Competition provides student innovators an opportunity to be part of a structured Programme and pitch in front of the expert panel by presenting their ideas and can avail an incubation in MGUIF for winners, get mentorship support and other product development support from MGUIF. Students from MG University can get special fees discount.

For Faculty members:- They can start their own startup business and establish an innovation ecosystem and running a successful startup. Faculties can get the opportunity to act as Mentors in MGUIF.

For Society :- Promote technology based entrepreneurship activities and to create the infrastructure and ecosystem required to support high-end technology-based startup businesses and get more employability for society.

MGUIF INCUBATED COMPANIES

Coworking Incubation:

1. **Embase pro Suit Pvt Ltd**
2. **Kulina Pvt Ltd**
3. **ASIA Softlab Private Limited**
4. **Panlys Nanotech India Private Limited**
5. **Ledline Private Ltd**

6. **Academy of Material Research**
7. **Exi- Technologies Pvt Ltd**

Virtual Incubation:

1. **QNS Solutions Pvt Ltd**
2. **Lore & Ed Research Associates Pvt Ltd**
3. **Aweseripts Pvt Ltd**

2. PILOT SPRAY DRYER:

- A powerful technological process for the production of free-flowing particles with well-defined particle size.
- Finds applications in industries like Food and Diary, Herbal and Cosmetics, Agrochemicals, Organic and Inorganic Chemicals, Pharmaceuticals and Nutraceuticals, Biotechnology and Chemical Industries.
- R&D support and testing facilities for product development and bulk production.
- Collaborative research involving academy and industry.

✓ Industrial Training programme being launched by Jan 2024.
✓ Production agreement with ADSO Naturals in advanced stage.
✓ Initiated Industrial collaboration with Nagarjuna Pharma.

3. AUDIO & VIDEO STUDIO PRO SUITE

- Audio Podcast
- Ads and Photo shoots
- Video production
- Device tutorials and simulations Training
- Augmented/virtual reality visual field cut
- Industrial –standard lighting
- Highly defined sound-proof systems
- Recording and editing facility
- E-learning Content Creation
- Live Lecture Broadcasting

മാതൃസ്ഥാപനത്തിന്റെ പേര്	സ്കൂൾ ഓഫ് ഇന്റർനാഷണൽ റിലേഷൻസ് ആന്റ് പൊളിറ്റിക്സ്, മഹാത്മാഹാന്ധി യൂണിവേഴ്സിറ്റി
റിസർച്ച് സെന്ററായി പ്രവർത്തിക്കുന്ന വകുപ്പ്	സെന്റർ ഫോർ മൈഗ്രേഷൻ പോളിസി ആന്റ് ഇൻക്ലൂസീവ് ഗവേർണൻസ് (CMPIG)
വിലാസം	സ്കൂൾ ഓഫ് ഇന്റർനാഷണൽ റിലേഷൻസ് ആന്റ് പൊളിറ്റിക്സ്, മഹാത്മാഹാന്ധി യൂണിവേഴ്സിറ്റി,പി.ഡി ഹിൽസ്, കോട്ടയം
ഫോൺ നം., ഇ - മെയിൽ & വെബ്സൈറ്റ്	8714770906, migrationpolicycentre@mgu.ac.in

ഡയറക്ടർ/റിസർച്ച് സെന്റർ മേധാവി	ഡോ. ബിജുലാൽ എം.വി.
ബന്ധപ്പെടേ ഫോൺ നമ്പരും ഇ - മെയിൽ വിലാസവും (ഡയറക്ടർ/ മേധാവി)	940023357, bijulal@mgu.ac.in
വിഷയം & റിസർച്ച് സ്പെഷ്യലൈസേഷൻ	Internal Migration in India Migration Policy International Migrant Rights
റിസർച്ച് സെന്റർ ആരംഭിച്ച വർഷം	06.05.2022
കോളേജ് വിഭാഗം (ഗവൺമെന്റ്/എയ്ഡഡ്/സ്വാശ്രയം/ മറ്റുള്ളവ)	ഗവൺമെന്റ്, യൂണിവേഴ്സിറ്റി
റിസർച്ച് സെന്ററിനായി സർവകലാശാലയുടെ അംഗീകാരം ലഭിച്ച ഉത്തരവ് നമ്പരും തീയതിയും	UO No. 5022/ADA7/2023/MGU dtd. 06.05.2023
2023 ൽ ഗവേഷണ കേന്ദ്രത്തിൽ നിന്നും അവാർഡ് ചെയ്ത പി.എച്ച്.ഡി കളുടെ എണ്ണവും, റിസർച്ച് ഗൈഡിന്റെ പേരും വിഷയവും	ഇല്ല
നിലവിലുള്ള റിസർച്ച് ഗൈഡുകളുടെ വിശദാംശങ്ങൾ (ബന്ധപ്പെടേ നമ്പർ & ഗവേഷണ മേഖല)	ഡോ. ബിജുലാൽ എം.വി. Migration/Gender/West Asian Studies
കോ-ഗൈഡായി പ്രവർത്തിക്കുന്ന റിസർച്ച് ഗൈഡുകളുടെ പേരും വിശദാംശങ്ങളും	ഇല്ല
പുറമേയുള്ള ഫ ിംഗ് ഏജൻസികളിൽ നിന്നും ലഭിക്കുന്ന ഫെല്ലോഷിപ്പുകളുടെ വിശദാംശങ്ങൾ	ഇല്ല

പബ്ലിക്കേഷൻസ് & ജേണൽസ്

ഗൈഡുകളുടെ പ്രസിദ്ധീകരണങ്ങൾ (റഫറീഡ് ജേണലുകളിൽ)	10
വിദ്യാർത്ഥികളുടെ ഗവേഷണ പ്രസിദ്ധീകരണങ്ങൾ (റഫറീഡ് ജേണലുകളിൽ)	1
റിസർച്ച് സെന്ററിന്റെ പ്രസിദ്ധീകരണങ്ങൾ	National Dailies, OPD ആർട്ടിക്കിൾ - 4 ഓൺലൈൻ ജേണൽ - 8 ഓൺലൈൻ വീഡിയോ
റിസർച്ച് സെന്ററിന്റെ ഇൻഫ്രാസ്ട്രക്ചർ സൗകര്യങ്ങൾ (ലാബ് & ലൈബ്രറി)	ഒന്നും ലഭിച്ചിട്ടില്ല. On field social lab activities

റിസർച്ച് സെന്റർ നടത്തിയ സെമിനാർ/ കോൺഫറൻസ്/വർക്ക്ഷോപ്പ്/ പ്രോജക്ട്/ സിംപോസിയം എന്നിവയുടെ വിവരങ്ങൾ	1. അന്താരാഷ്ട്ര സെമിനാർ (ഓഫ്ലൈൻ), 16-18 ഡിസംബർ 2022. 2. ഓൺലൈൻ ലെക്ചർ സീരിസ്, 18-22 ഡിസംബർ 2023 3. നാഷണൽ വർക്ഷോപ്പ് - 17 ജൂലൈ, 2023 4. സോഷ്യൽ ലാബ് പ്രവർത്തനങ്ങൾ - 10

പി. എച്ച്.ഡി (2023 അഡ്മിഷൻ)

ഗൈഡിന്റെ പേര് (ബന്ധപ്പെടേ നമ്പർ)	**ഗവേഷകന്റെ പേര്**	**വിഷയം/മേഖല**	**പി.എച്ച്. ഡി യ്ക്ക് രജിസ്റ്റർ ചെയ്തത്**	
			പുരു	**സ്ത്രീ**
-	-	-		

ദേശീയ/സംസ്ഥാനതല ടെസ്റ്റുകളിൽ യോഗ്യത നേടിയ വിദ്യാർത്ഥികളുടെ വിവരങ്ങൾ (JRF/NET/CSIR/SLET/GATE/CAT/MAT/JEST etc.)

നമ്പർ	വിദ്യാർത്ഥിയുടെ പേര്	യോഗ്യതാപരീക്ഷയുടെ വിവരങ്ങൾ (വ്യക്തമാക്കുക)
1	ആദർശ് സിറിൾ	NET
2	സ്നേഹ എ.എസ്.	NET

സ്കോളർഷിപ്പുകൾ കൈപ്പറ്റുന്ന വിദ്യാർത്ഥികളുടെ വിവരങ്ങൾ

നമ്പർ	വിദ്യാർത്ഥിയുടെ പേര്	യോഗ്യതാപരീക്ഷയുടെ വിവരങ്ങൾ (വ്യക്തമാക്കുക)
	-	-

മറ്റു വിവരങ്ങൾ

ലഭിച്ച ഗ്രാന്റുകൾ (ഫ ിംഗ് ഏജൻസിയുടെ പേരും മറ്റു വിവരങ്ങളും)	**സെന്ററിന്റെ പ്രവർത്തനങ്ങൾക്ക് ചെയർപേഴ്സൺ സ്വന്തം കൈയ്യിൽനിന്നും തുക ചിലവഴിക്കുന്നു**
പേറ്റന്റുകളുടെ വിവരങ്ങൾ	-

സെമിനാർ/കോൺഫറൻസ്/വർക്ക്ഷോപ്പുകൾ/സിംപോസിയം/സ്ഥാപനം നടത്തിയ പ്രോജക്ടുകൾ (പ്രധാന കാര്യപരിപാടികളും അവയുടെ ഫോട്ടോയും)	1. അന്താരാഷ്ട്ര കോൺഫറൻസ്, 16-18 ഡിസംബർ, 2023, സ്വാഗതം-ഡോ. എം. വി. ബിജുലാൽ, ചെയർപേഴ്സൺ, CMPIG, അധ്യക്ഷൻ- പ്രൊഫ. എ.എം. തോമസ്, മുൻ റിസർച്ച് ഡയറക്ടർ, എം. ജി. യൂണിവേഴ്സിറ്റി, ഉത്ഘാടനം- പ്രൊഫ (ഡോ.) സി.റ്റി. അരവിന്ദകുമാർ, വൈസ് ചാൻസിലർ, എം.ജി. യൂണിവേഴ്സിറ്റി 2. ഏകദിന വർക്ഷോപ്പ്, സ്വാഗതം- ഡോ. എം.വി. ബിജുലാൽ, ചെയർപേഴ്സൺ, CMPIG, ഉത്ഘാടനം- ശ്രീമതി. വി. വിഘ്നേശ്വരി ഐ എ എസ്, ജില്ലാ കളക്ടർ, മുഖ്യപ്രഭാഷണം- പ്രൊഫ (ഡോ.) സി.റ്റി. അരവിന്ദകുമാർ, വൈസ് ചാൻസിലർ, എം.ജി. യൂണിവേഴ്സിറ്റി 3. ഓൺലാൻ ലെക്ചർ സീരിസ്, സ്വാഗതം - നവാസ് എം. ഖാദർ, റിസർച്ച് ആന്റ് പ്രോഗ്രാം കോ-ഓർഡിനേറ്റർ, CMPIG, അധ്യക്ഷൻ- ഡോ. എം.വി. ബിജുലാൽ, ചെയർപേഴ്സൺ, CMPIG, ഉത്ഘാടനം- ഡോ. നസ്രീൻ ചൗധരി, അസ്സോസിയേറ്റ് പ്രൊഫസർ, ഡൽഹി യൂണിവേഴ്സിറ്റി.
	
	

	
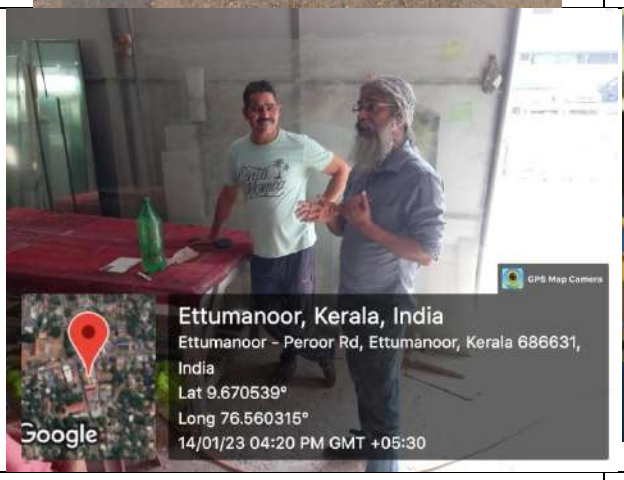	
ദേശീയ/അന്തർദേശീയ അവാർഡുകൾ	ഇല്ല

കുറിപ്പ് : താങ്കളുടെ സ്ഥാപനത്തെ സംബന്ധിച്ച് പ്രസക്തമായ വിവരങ്ങൾ ബന്ധപ്പെട്ട കോളങ്ങളിൽ മലയാളത്തിൽ തന്നെ പൂരിപ്പിക്കുകയും, വിവരങ്ങൾ രേഖപ്പെടുത്താൻ ഇല്ലാത്ത കോളങ്ങൾ ഒഴിവാക്കുകയും ചെയ്യുക.

4. PARAMSTRA - High-Performance Computing (HPC

- Highly useful for faculty, researchers, students and industry to investigate complex research problems in science and engineering.
- Used to complete an operation under a light deadline and perform high number of operations per second
- Improve processing speeds, which can be critical for many kinds of computing operations, applications and workloads.
- Used in understanding and designing materials with novel physical properties by performing mechanical simulations

- Used in precision medicine, accurate, quantum simulations, data analytics and machine learning, advanced imaging techniques, chemicals and material development process.

"MGU Innovation Foundation (MGUIF) has launched Hybrid High Performance Computing Facility (HPC), "PARAMASTRA" on 5th January 2024. "PARAMASTRA" is configured as Hybrid HPC, which can ensure the enhanced computational resources in an optimized manner by using the benefits of both cloud and on-premises infrastructure without any limitation.

"PARAMASTRA" is preinstalled with advanced scientific computational softwares (Gaussian, Quantum ATK and VASP), and other open source python libraries for various sectors like structural, Information Technology, Telecom, Composites and Blends, Solid State Devices etc.

5. SOLAR PLANT

- Solar powered innovation facility with 65 KW Capacity.

6. MGUIF UPSKILLING MODULES*(Under Finishina School & Career Hub of MGUIF)*

- Mobile App Development
- SAP
- Cyber security
- Web Development
- Block chain
- Machine Learning
- Business Analytics
- Deep Learning
- Artificial Intelligence

Being MGUIF as a Section 8 company in the campus University has several advantages:-

1. MGUIF provides start-up incubation services as co-working space and virtual incubation which makes innovators with pilot products and innovative ideas as entrepreneurs.
2. Introduced Industry linked academic research projects, industry linked internship scheme and interdisciplinary commercial research projects for enriching industry research culture.
3. Started Working in research collaboration with various departments of University as an industrial partner (as a section 8 company) and submitted projects to various funding agencies like DST, SERB, DBT, BIRAC, Meity etc. which resulted in developing new incubators.
4. Hosted Nutraceutical, Food Supplement and IoT Pilot plants for testing the commercial viability of academic prototypes and it will pave a path to entrepreneur development.
5. Providing Technical Support (video content production & hosting, tele call support, AWS services, domain support, bulk SMS & e mail, AI Chatbot for https://www.mguonline.ac) for the UGC entitled online degree programmes of the university.

6. Introduced High Performance Computing Infrastructure and Fully Auto Managed Platform with Research Tools for solving complex academic and industry related R&D problems.
7. Planning to accommodate graduate and post graduate students as interns and enrolled in live projects and case studies.
8. Introducing Upskilling Training Programme in various Technology areas with Hands on Training.
9. The high end innovative contributions in the form of unique products of MGUIF incubated companies will significantly enhance University's contributions to the society.



MGUIF Governing Body

Sl.No	Designation in the Board	Name and Designation of the person appointed
1	Managing Director	Prof. (Dr.) C.T Aravindakumar, Vice – Chancellor
2	Director	Prof. (Dr.) Sabu Thomas
3	Director	Dr. Robinet Jacob, RUSA Co-ordinator
4	Director	Dr. E. K. Radhakrishnan, Professor
5	Director	Padmashree Prof. P.I John, Former Head, Physics Division of International Atomic Energy Agency.
6	Director	Dr.Sajimon Abraham, Professor

Contact Us:-

Email: info@mguif.com, mguif@mgu.ac.in

Phone: 0481 2992684, Mobile: 8078010009.

വാർഷിക റിപ്പോർട്ട് 2023

സ്കൂൾ / ഡിപ്പാർട്ടമെന്റ് / സെന്ററിന്റെപേര് (സ്റ്റാറ്റ്യൂട്ടറിആണോ)	സിവിൽ സർവീസ്ഇൻസ്റ്റിട്യൂട്ട് , അല്ല
വിലാസം	പിഡിഹിൽസ് മഹാത്മാഗാന്ധിയൂണിവേഴ്സിറ്റി
ബന്ധപ്പെടേണ്ടനമ്പർ , ഇ മെയിൽ , അഡ്രസ്	**9188374553 , civilserviceinstitute@mgu.ac.in**
വകുപ്പ്മേധാവി	ഡോ .മഞ്ജുഷകെ എ
ബന്ധപ്പെടേണ്ടഫോൺ നമ്പറും ഇ മെയിൽ വിലാസവും വകുപ്പ്മേധാവി / കോർഡിനേറ്റർ	**9447887321 manjusha@mgu.ac.in**

ഫാക്കൽറ്റിഅംഗങ്ങൾ

പേര്	ഔദ്യോഗിക പദവി	യോഗ്യത	സ്പെഷ്യലൈസേഷൻ	ഫോൺ നമ്പർ / ഇ മെയിൽ
ജോംജെജോസ്	ഗസ്റ്റ്	എം .എസ് സി	സയൻസ്ആൻഡ്ടെക്നോളജി	**9995292657**
റോബിൻ ജോസഫ്	‘’	എം .എ **NET**	ഹിസ്റ്ററി	**9496469672**
നിധിൻ ജോസ്	‘’	എം .എ **Ph.D. (P)**	പൊളിറ്റി	**9495762481**
അഫീഫഎംഫാത്തിമ	‘’	ബിഇ .എംഎസ്ഡബ്ല്യൂ	എൻവയോൺമെന്റ്	**8281583122**
ശിവപ്രസാദ്	‘’	എം .എസ്	സിസാറ്റ്	**8086261**

എസ്		സി		**506**
ജയകൃഷ്ണഎസ്	‘’	ബി .ടെക്	ജ്യോഗ്രഫി	**9656411711**
ഒറസ്റ്റസ്ആൽബർട്ട്	‘’	എം .എ	എത്തിക്സ്	**9562073346**
ഹരികൃഷ്ണൻആർ	‘’	ബി .ടെക്	സിസാറ്റ്	**7907975407**
എൽസഅശ്വതിജോയ്	‘’	എം .എസ് സി	ജ്യോഗ്രഫി	**9446072778**
അനീറ്റഎലിസബത്മാനുവൽ	‘’	എം .എ	ഇംഗ്ലീഷ്	**7025859152**
അച്ചുമോൾകെഎം	‘’	എം ഫിൽ **Ph.D. (P)**	എക്കണോമിക്സ്	**8606302762**
ജൂലിയവിദേവസ്യ	‘’	എം .എസ് സി **Ph.D. (P)**	എൻവയോൺമെന്റ്	**8547679821**
രേഷ്മ റെയ്ച്ചൽ കോശി		എം .എ , **NET**	എക്കണോമിക്സ്	**9605292218**

കോഴ്സുകളും സീറ്റുകളുടെഎണ്ണവും **(2023)**

പ്രോഗ്രാം	പ്രവേശനംകിട്ടിയവിദ്യാർത്ഥികൾ
റെഗുലർ	**14**
ഈവനിംഗ്	**7**
ഫൗണ്ടേഷൻ	**7**
ക്രാഷ്കോഴ്സ്	**7**

ലൈബ്രറി

പുസ്തകങ്ങളുടെഎണ്ണം	ജേർണലുകളുടെഎണ്ണം	ആനുകാലികങ്ങളുടെഎണ്ണം	2023 ൽ വാങ്ങിയപുസ്തകങ്ങളുടെഎണ്ണം
294	**5**	**5**	**0**

മറ്റുവിവരങ്ങൾ

ലഭിച്ചഗ്രാന്റുകൾ	മൈനോറിറ്റിവെൽഫയർ സ്കോളർഷിപ് 3 വിദ്യാർത്ഥികൾക്കുലഭിച്ചു
സെമിനാർ	2023 – 24 കേന്ദ്ര , സംസ്ഥാനബഡ്ജറ്റ്ഡിസ്കഷൻ സിവിൽ സർവീസ്മെയ്ൻസ്റൈറ്റിംഗ്പ്രാക്ടീസ്സെമിനാർ സിവിൽ സർവീസ്ഓറിയന്റഷന്ക്ലാസ്
ക്യാമ്പസ്റിക്രൂട്ട്മെന്റ് / വിദ്യാർത്ഥിനിയമനം	ശ്രീജപിവി , കേരളപിഎസ്സിക്ലറിക്കൽ നിയമനം ഹരികൃഷ്ണൻ കെ ആർ , കേരളപി എസ് സിസബ്ഇൻസ്പെക്ടർ നിയമനം അശ്വിൻ ജോൺ - ഡിഗ്രിലെവൽ അക്ഷരമോഹനൻ - യൂണിവേഴ്സിറ്റിഅസിസ്റ്റന്റ്പ്രിലിംസ് സൂരജ്എം ഐ - ഡിഗ്രിലെവൽ

Annual Report 2023

(for University Schools/Departments/Centres)

Name of the Centre	**Business Innovation and Incubation Centre (BIIC)**
Address	Room No 216, 1st Floor, Convergence Complex, M.G University, P.D Hills, Athirampuzha, Kottayam - 686560
Contact & Email Address	0481-2733394, biic@mgu.ac.in
Name of the Director	Dr. Radhakrishnan E.K
Contact & Email Address of the Director	+91 9847901149, radhakrishnanek@mgu.ac.in

Staff Details

Name	Position	Qualification	Specialization	Contact & Email Address
Dr. Subila K.P	TBI Manager	PhD	Micro biology	+9188483 68820 subi.kps@gmail.com
Jubin Thaj	Project Assistant	B.Tech	Mechanical Engineering	+918891621392 jubin.mgustartups@gmail.com

Courses & Number of seats (2023)

A). from Post Graduation (PG)

Programme	Sem/Year	No. of Seats	Admitted Students		Passed Students		Pass Percentage
			Male	Female	Male	Female	
Nil	-	-	-	-	-	-	-

B) M. Phill

Specialization	No. of Seats	Admitted Students		Passed Students		Pass Percentage
		Male	Female	Male	Female	
Nil	-	-	-	-	-	-

C). PhD

Names of Research Scholar who registered for PhD in 2023	Name of the Guide (Phone Number)	Subject/Specialization	Course Details	Other Details
Nil	-	-	-	-
Names of Research Scholars who were awarded their PhD in 2023	-	-	-	-
Nil	-	-	-	-

Library

Number of books	Number of journals	Number of Weeklies	Number of books purchased in 2023
234	-	-	-

Other Details

Grants Received	1. **Kerala Startup Mission - Rs 3.70 Lakhs** for Lab to Startup 2. **Kerala Startup Mission - Rs 1 Crore** for Research Incubation Programme
Patent Details	**28 Patents** filed through Centre

Seminars / Conferences / Workshops / Symposium / Projects by the Centre



1. **KBC-Bootcamp**
2. **RINP Bootcamp**



3. **Build Your Business**





4. **Research to Commercialization Workshop**
5. **Industronova: An Innovation Challenge**

National / International Awards	Nil
Achievements from Academic Research	Nil
Other Achievements of Students	Nil
Campus Recruitment / Student Placements	Nil
Academic Programmes	Nil

Annual Report 2023

(for University Schools/Departments/Centres)

Name of the Centre	**DR. N RADHAKRISHNAN INTERNATIONAL CENTRE FOR MEDICAL INNOVATIONS (NRICMI)**
Address	Room No. 703-706, 6th Floor, Convergence Academia Complex, MG University
Contact & Email Address	9847901149, nricmi@mgu.ac.in
Name of the Director	Dr. Radhakrishnan E.K
Contact & Email Address of the Director	+91 9847901149, radhakrishnanek@mgu.ac.in

Staff Details

Name	Position	Qualification	Specialization	Contact & Email Address
Dr. Chandana C	Scientist C	PhD	Bio chemistry	+916238010959 chandu.devan@gmail.com
Sreejith S	Post Doc Fellow	M.Sc (Thesis Submitted)	Micro biology	+918547087172 sreejithpyd@gmail.com
Sreekanth K	Research Fellow	M.Sc	Biophysics	+919496238412 sreekanth.che.022@gmail.com

Courses & Number of seats (2023)

A). from Post Graduation (PG)

Programme	Sem/Year	No. of Seats	Admitted Students		Passed Students		Pass Percentage
			Male	Female	Male	Female	
Nil	-	-	-	-	-	-	-

B) M. Phill

Specialization	No. of Seats	Admitted Students		Passed Students		Pass Percentage
		Male	Female	Male	Female	
Nil	-	-	-	-	-	-

C). PhD

Names of Research Scholar who registered for PhD in 2023	Name of the Guide (Phone Number)	Subject/Specialization	Course Details	Other Details
Nil	-	-	-	-
Names of Research Scholars who were awarded their PhD in 2023	-	-	-	-
Nil	-	-	-	-

Library

Number of books	Number of journals	Number of Weeklies	Number of books purchased in 2023
Nil	-	-	-

Other Details

Grants Received	1. **1 Crore** (Philanthropic funded Centre) 2. **14 lakhs:** Project 1 **Sreejith S,** Post Doc Fellow, Period: 2 years, Year: 2022 Title: "Healing of chronic venous blood ulcers/ extensive ulcers by nanotechnology" 3. **14 lakhs:** Project 2 **Sreekanth K,** Research Fellow, Period: 2 years, Year: 2023 Title: "Molecular investigation on anomalies in the biosynthesis of structural proteins and epigenetic factors of chronic venous diseases"
Patent Details	Nil
Seminars / Conferences / Workshops / Symposium / Projects by the Centre	Nil
National / International Awards	Nil
Achievements from Academic Research	Nil
Other Achievements of Students	Nil
Campus Recruitment / Student Placements	Nil
Academic Programmes	Nil

Annual Report 2023

(for University Schools/Departments/Centres)

Name of the Centre	**Industry Academia Interface Centre (IAIC)**
Address	Convergence Academia Complex, MG University
Contact & Email Address	9847901149, biic@mgu.ac.in
Name of the Director	Dr. Radhakrishnan E.K
Contact & Email Address of the Director	+91 9847901149, radhakrishnanek@mgu.ac.in

Staff Details

Name	Position	Qualification	Specialization	Contact & Email Address
Nil	-	-	-	-

Courses & Number of seats (2023)

A). from Post Graduation (PG)

Programme	Sem/Year	No. of Seats	Admitted Students		Passed Students		Pass Percentage
			Male	Female	Male	Female	
Nil	-	-	-	-	-	-	-

B) M. Phill

Specialization	No. of Seats	Admitted Students		Passed Students		Pass Percentage
		Male	Female	Male	Female	
Nil	-	-	-	-	-	-

C). PhD

Names of Research Scholar who registered for PhD in 2023	Name of the Guide (Phone Number)	Subject/Specialization	Course Details	Other Details
Nil	-	-	-	-
Names of Research Scholars who were awarded their PhD in 2023	-	-	-	-
Nil	-	-	-	-

Library

Number of books	Number of journals	Number of Weeklies	Number of books purchased in 2023
Nil	-	-	-

Other Details

Grants Received	Nil
Patent Details	Nil
Seminars / Conferences / Workshops / Symposium / Projects by the Centre	Nil
National / International Awards	Nil
Achievements from Academic Research	Nil

Other Achievements of Students	Nil
Campus Recruitment / Student Placements	Nil
Academic Programmes	Nil

The Centre for Urban Studies

The Centre for Urban Studies (CUS) as well as an Urban Lab is conceived of as a centre allied with the School of International Relations and Politics (SIRP), at the Mahatma Gandhi University in Kerala.The Centre officially started functioning from SIRP since March 2021. Dr. Mathew A Varghese, faculty at SIRP, initiated the Centre as a space for emergent thoughts, pedagogy, extension activities, and research, predominantly on Cities and Urban Processes but not limited to these. Currently he is the Hon. Director of the Centre and coordinates activities with research scholars. The Centre and a lab envisaged alongside, comes into being in the context of the increasing contemporary importance of working with and through urban formations, city plans and urban typologies in the everyday life.

Pedagogically as well, it has become necessary to think and do research with urban processes in the contexts of political and social scenarios that can neither be called local nor be termed global because of the hybridities of themes or subjects in social science analysis and intervention. This is because urban spaces exemplify such scenarios in stark relief.

The memorandums of understandings with actors and organisations deeply involved in city, city plans, urban designs and research brings this space directly in consonance ongoing urban issues. The Corporation of Kochi, through its research wing c-hed as well as the possible synergies with states urban plans become significant. So does the association with global networks like Sustainable Futures and partnerships with other universities. The centre has a panel of expert external experts advising us on future activities and academic engagements.

A centre with a long-term pedagogic plan starts with an interdisciplinary focus on frames like urban ecology, urban geography, urban planning, political ecology and urban spatiality. The urban elective courses students are enrolled in are conceived of as introductions and orientations to urban studies. Urban spatiality and social configurations emerge as key research and exploratory theme for the core research group involved with the centre. The PhD scholars and the post-doctoral fellows continuously bring in novel perspectives.

The CUS seeks to ground aspirants in the basic history and thematic issues. The cohort will keep engaging with advanced research in developmental schemes; urban practices, inhabitants and actors, designs; socio-ecological configurations and other critical issues.

Summary of CUS Activities:

- Regular Workshops Seminars and Academic Discussions have been organised both offline and online Organised by the CUS as well as in collaboration with other bodies, both within and outside university.
- The CUS reached a Memorandum of Understanding with Kochi Municipal Corporation in August 2022.
- CUS organised an interactive session on the theme "'Urban challenges and dynamics of Kochi, India" involving Urban Studies students of SIRP and Master's students of Urban Ecological Planning at the Norwegian University of Science and Technology, Trondheim, Norway, on the 1st of November 2022.
- City walks and walking ethnographies in Ernakulam region of Kerala were done by students who chose Urban Studies course at Masters level and Ethnography courses at undergraduate level at the Institute of Multidisciplinary Programmes in Social Sciences (IMPSS). They subsequently submitted these reports (2022-2023).

- Urban Studies students and researchers along with Director, Centre for Urban Studies, participated in the Workshop of Urban Governance and Citizenship in Kochi organised by CPPR, on 16 January 2023.
- Masters-students with the School of International Relations and Politics, undertook a brief internship with c-hed Kochi (26-27 June 2023). The work was part of the elective course 'Urbanisation Global Cities and Spatial Configurations' offered by Dr. Mathew A Varghese. The internship itself is part of the academic partnership between the CUS and c-hed Kochi which is the R and D division of Kochi Municipal Corporation. A report that came out of the field was submitted titled i 'Subhash Bose Park:Reimagining the Urban Landscape of Kochi through Public Spaces'
- The Network Summit on AI, co-organised by Dr. Mathew A Varghese, took place at the Indian Habitat Centre in New Delhi from 28th November to 1st December 2023. The conference became a collaborative outcome of the Centre for Urban Studies with the Nordic Centre in India, OsloMet - Oslo Metropolitan University and the Algorithmic Governance Research Network.
- As a result of academic collaborations with Radboud university via a VIS project, students at the School of International Relations and Politics, attended academic sessions and did a joint assignment with fellow scholars from Radboud University- The Netherlands, Makerere University- Uganda, University of Eswatini, SD Dombo University of Business- Ghana with the Support of Abundance Worldwide, in December 2023.
- End of 2023-start of 2024- The Centre for Urban Studies is in the process of preparing an official Cultural Policy for the Kochi Corporation in collaboration with the research wing. the c-hed.

International Centre for Ultrafast Studies (ICUS)

In the 60 years since the invention of the laser, the scientific community has developed numerous fields of research based on these bright, coherent light sources, including the areas of imaging, spectroscopy, materials processing and communications. Ultrafast spectroscopy and imaging techniques are at the forefront of research into the light–matter interaction at the shortest times accessible to experiments, ranging from a few atto-seconds to nanoseconds. The advancement of ultrafast laser technologies has allowed for the development of table-top systems that produce star-like conditions. Modern ultrashort pulse lasers have the ability to produce light at intensities commonly exceeding 10^{20} W/cm^2. In comparison, light from the sun has an intensity of about 0.1 W/cm^2 at the surface of the earth, depending on the observer's location and the time of year. This is a jump of 21 orders in intensity. Over the past decade, significant advancements have propelled the field of ultrafast phenomena to new heights. Ultrafast science is a dynamic and interdisciplinary area of research that explores the fascinating interplay between light and matter at ultrafast timescales. From enhancing the grasp of fundamental physics to driving innovations in photonics, materials science, and quantum computing, the study of light-matter interaction and ultrafast processes holds vast potential and is a swiftly evolving and thrilling field. These remarkable advancements have yielded a profound level of understanding of phenomena occurring at atomic, molecular, and macromolecular scales.

Mahatma Gandhi University is upgrading its Laser based research capabilities in hand with International Centre for Ultrafast Studies. In the last year a University Centre for Ultrafast Studies (UCUS) has established intensify/reach out the Laser research activities of the University. It has been upgraded as an International Centre this year by the Syndicate due to its active collaborations and research. This is a dedicated laser research and technology platform which aspires to specialize in the area of ultrafast spectroscopy, photo-physics and photochemistry, the cutting-edge research involving both theoretical and experimental investigations on photo-excited state dynamics in functional materials, application of pulsed lasers to process materials, water splitting, optical diagnostics, light activated advanced cancer therapies, development of nano-bio scaffolds for wound healing and the laser assisted fabrication of renewable energy materials

The Centre focuses on various disciplines ranging from the fundamentals of diverse ultrafast processes in organic/inorganic systems, plasma physics, materials

science, biophysics, optical imaging, radiation processes and medical physics, basics of pump-probe spectroscopy and fluorescence up conversion. Ultrafast laser spectroscopy is a standard method in a number of scientific fields (Physics, Chemistry, Molecular biology, Engineering etc.) and is used both as a primary research technique, as well as an accessory characterization tool for supporting the interpretation of the experiments. Femtosecond dynamics will be a part of our remit and intends to address how materials change on very fast timescales and other frontiers of ultrafast dynamics, e.g. in complex materials and biological systems, where the relevant timescales are much smaller.

More precisely, our research focuses on the development of real-time spectroscopy tools based on the interaction of high-intensity ultrafast (femtosecond) and nanosecond laser pulses with materials together with the study, control and optimization of the mechanisms of pulsed laser ablation related to elemental, molecular and chemical analysis and laser assisted fabrication of novel materials. The technologies we intend to develop are used to push the sensitivity and limits of detection in a wide variety of real-world applications. These experiments at cutting edge laser facilities around the world, in order to study interactions of ultra-intense lasers with solid and warm dense targets. Most experiments relate to the making of electron or proton beams that are able to ignite fuel via Fast Ignition; an advanced approach to Inertial Confinement fusion. Some of the issues we investigate include physics of laser-plasma interactions, improving laser-to-beam energy efficiency via target design, particle transport in warm dense matter, beam/plasma instabilities, and energy deposition in dense matter. We are also plan to study Z-pinch plasmas- plasmas confined by an electrical current that runs along the z-axis- driven by pulsed power generators. These plasmas have applications in Inertial Confinement Fusion (ICF) and astrophysical plasmas. The proposed Center also intrusted on Laser-Matter Interactions, the interactions of high-energy short-pulse lasers with matter. Experimental studies will be performed in the Ultrafast Laboratory, which houses several solid-state and gas lasers as well as an extensive suite of diagnostics. Applications of our work include soft x-ray light sources for next-generation semiconductor lithography, optics damage, surface patterning, LIBS (laser induced breakdown spectroscopy), PLD (pulsed laser deposition) and inertial fusion chamber dynamics.

Its mission is to perform multidisciplinary research in the basic science and technological applications of ultrashort laser pulses, to educate students from a wide variety of backgrounds in the field, and to spur the development of new

technologies. In India the fundamental research in the chemical and physical processes in the field of photonics and nanoscience and photon based technologies is at a stage of infancy and a sustained effort will be required for the country to realize the full economic and social potential of such technologies. Hence this research initiative envisages the funding for the realization and active research explicitly based on ultrafast lasers. Implementation of this idea will in turn help in setting up a dedicated International Centre distinctively for Ultrafast Laser Science studies in Mahatma Gandhi University. This is the first centre to incubate and strengthen the advanced research facility on ultrafast science in the state of Kerala, which will have linkages with industry and International laboratories to create frontline technologies. We have so many research collaborations within India and abroad both in academia and Industry/ corporate bodies.

International and Inter University Centre for Nanoscience and Nanotechnology (IIUCNN), Mahatma Gandhi University has already initiated (from 2014 itself) an advanced research in laser science having a state of the art with high-end research equipments like a 1J nanosecond Nd:YAG laser, sophisticated Spectrographs, ICCD, Z-scan set up, PLD etc and having research collaborations with various international research laboratories and universities worldwide and so many commendable research outputs. Being an independent Centre "International Centre for Ultrafast Studies (ICUS)" aims to make use of the pump-probe techniques for the characterization and thereby can purely focus on the studies of advanced materials giving an important input to the technology of the future and also decentralization of research activities and there by involving more and more students to the part of this noble venture and the young talents could be used to bring out breakthrough in Ultrafast laser research. Our research network is intended to support, and promote collaborations between national and international institutions through novel ventures in research frontiers. The centre will act as a nodal hub in generating human resources in ultrafast laser science to meet India's future requisites in the areas of Photonics, Energy, Communication and Healthcare.

Another integral aim of the centre is to establish an international forum for gathering the community of scientists, engineers, and researchers in a unified framework, fostering novel ideas and collaborations in understanding the physics of light-matter interaction and Ultrafast phenomena through collaborative works, Joint projects/ exchange programs, International conference/ workshops/ lecture series. The Centre is planning to establish ***Sir C V Raman Chair on Light Matter Interaction** that offers special focus on Ultrafast Science and new **academic**

programs like Value added programs, Add on courses, M. Tech and M.Sc. courses in the field of Ultrafast Science and/ Nanophotonics from the beginning of 2024. Hence, ICUS will act as a unique platform for highly motivated students and researchers to interact and work with the pioneers of this field about the hot topic of discussion nowadays in the limelight of the Nobel Prize in Physics 2023.

ICUS supports a wide range of fundamental and applied studies within, and often across, the disciplines of science and engineering.

Core research areas

- Fundamentals of laser-materials interactions
- LIBS for Novel elemental analysis techniques
- Optical imaging technologies
- Ultrafast Spectroscopy
- Ultrafast Photochemistry
- Nonlinear Optics
- Laser Plasma Interaction
- Laser Ablation
- Laser Material Processing, Laser damage threshold of thin films & Laser Micromachining
- Random Lasing
- Novel Nanomaterials
- Quantum Materials
- Lasers & medicine
- Computational/ Theoretical Modeling
- New laser sampling approaches
- Application-driven chemical analysis
- Photonic structure fabrication

- Machine learning

Current research activities of the centre constitutes Innovative laser assisted green synthesis protocols for designing 2D–noble metal nanoclusters, hybrids and composites at the "atomic precision" and their in-situ spectroscopic characterization, Laser Induced Breakdown Spectroscopy (LIBS), Nonlinear optical studies and Random Lasing. More details are as follows.

(i) Analysis of spectral signatures of metals more particularly the metallic trace elements & metallic alloys, archeological materials, food products such as milk, in biomedical field, in biological and pharmaceutical products via LIBS. It is very sensitive in the detection of light elements like He, Li, Be, N and O that are not easily detected by other analytic methods.

(ii) Mineral, Rock, Sediment, and Soil Analysis

(iii) Spectroscopic studies of the dynamics of laser induced plasma plume and laser induced cavitation bubbles using LIBS and Imaging studies of the same using an ICCD camera.

(iv) Theoretical study of optical gaps, oscillator strengths, changes in the cluster structures, charge transfer mechanism, excitation energies, and exploitation of the localized surface-plasmon resonance (LSPR) which dominates the near-UV and visible ranges of the absorption spectra of nanomaterials and clusters using HPC.

(v) Exploring the potential applications of these nanomaterials in the fields of Surface enhanced Raman spectroscopy (SERS) based pollutant testing, electrochemical sensing, random lasing and optical limiting.

(vi) Novel green materials design with classical (control of heating, extension of lifetimes of novel states of matter) and quantum (with strong light coupling: new device fabrication and probing schemes) light via Laser –matter interaction.

(vii) Laser Plasma experiments and electron dynamics due to optical excitation in various extended systems and Time-resolved photoemission spectroscopies of 2D materials and their heterostructures.

(viii) Spectroscopy of hybrid martials, semiconducting and strongly-correlated nanomaterials via LIBS and SERS & nonlinear optical studies of various materials.

(ix) Concentrated studies on Laser induced Cavitation bubbles and accompanying processes such as Hydrogen generation and luminescence pulses and detailed understanding of the dynamics of cavitation bubbles in static and flowing liquid media

(x) Better understanding of Laser produced Plasma in Liquid media

(xi) Random Lasing

(xii) Experiments related to Laser processing for renewable energy materials and super capacitors, laser doping, laser transfer of metal contacts, laser annealing, etc

(xiii) Development of a state of the art facility for Laser Science and Technology at Mahatma Gandhi University and creation of trained manpower in area of Laser Plasma research which will be beneficial for the National Fusion Program (NFP).

Publications

- International Journals – 12
- Book Chapters – 7
- Books – 1 (In Press)

*** Sir C V Raman Chair on Light Matter Interaction:**

International and Inter University Center for Ultrafast Studies (IIUCUS) is planning to establish **Sir C V Raman Chair on Light Matter Interaction** that

offers special focus on Ultrafast Science from the beginning of 2024. This is initiative to commemorate the memory of Sir C. V. Raman who is the Indian Nobel Laureate in Physics. Eminent scientists/professors can be invited by the centre to occupy the Chair, for period of two weeks to one month. Raman Chair in ICUS will be created to promote interdisciplinary research and teaching in light matter interaction involving all branches of advanced sciences, particularly in the context of the eroding attraction and declining participation of youngsters towards science, scientific research and development. Research collaborations are another important point of interest, which results in many outstanding innovations useful for society. The chair expects excellent group of National and International collaborations in the centre with pioneers and experts all over the world will bring out novel innovations and the students will get opportunities for doing advanced research with world-class facilities. This chair will be able to attract more funding for research and increase the visibility of the University around the world.

Establishment of the Centre for Technology and Human Development Studies (CTHDS)

In June 2023, the Syndicate of Mahatma Gandhi University established the Centre for Technology and Human Development Studies (CTHDS) at the School of Gandhian Thought and Development Studies (SGTDS). The CTHDS aims to explore how emerging technologies can promote inclusive development and empower disadvantaged communities in India.

Dr. Rajesh M, Assistant Professor at SGTDS, was appointed as the founding honorary director of CTHDS. With specializations in innovation studies and evolutionary economics, Dr. Rajesh focuses CTHDS research on leveraging technologies aligned with Gandhian philosophies to uplift vulnerable socioeconomic groups.

The CTHDS has identified focus areas including indigenous empowerment through appropriate technologies, applying Gandhian principles for inclusive technological development, and assessing wider impacts of modern technological advancements like AI and blockchain. The Centre utilizes interdisciplinary research methods such as technology interventions, ethnographies, data analytics, and foresight modelling.

Expected outcomes include generating insights on technology's role in equitable growth, informing technology regulation and innovation investments, providing replicable models of inclusive innovations, and making recommendations to address digital divides.

CTHDS Activities

CTHDS organized a policy talk on "Can Fintech Innovations Formalize India's Informal Sector Economy?" as part of an RUSA-funded research project on digital economy impacts on the informal sector. The talk was delivered by Prof. Ajit Dayanandan, a Professor of Finance at the University of Alaska Anchorage, USA and previously held the position of Director, Department of Economics and Policy Research at the Reserve Bank of India.

CTHDS has initiated collaborative research activities with national and international institutions. Director Dr. Rajesh visited the Sri Jamnalal Bajaj Memorial Library and Research Centre for Gandhian Studies, Sevagram Ashram Pratishthan and presented research highlighting needs for collective AI governance frameworks that re-centre human rights and democratize access.The establishment of CTHDS aligned with Gandhian philosophies is a promising development for Mahatma Gandhi University. Through interdisciplinary research and collaborations, CTHDS is well-positioned to generate impactful insights on leveraging technology for equitable and inclusive development.

Korea Centre

Annual Report (2023)

The **Korea Centre**, affiliated with the School of International Relations and Politics (SIRP), Mahatma Gandhi University, Kerala is the first academic institution dedicated to Korean Studies in South India. Established in February 2023 with the support of the Academy of Korean Studies (AKS), Republic of Korea, the Korea Centre aims to foster a deeper understanding of Korean culture, history, politics, and economics and promote academic exchanges and collaboration between India and Korea.Dr. Jojin V John, Assistant Professor, SIRP is the Hon. Director of the Korea Centre.

Activities

- Introduced a new course at the MA in SIRP level “Korean Peninsula in the International Affairs” in 2023
- Scholarship-8 (Research Associate-1, Research Assistant-4, Student Assistant -3).

Capacity Building

- Partial Support to Korean Studies Field Work forSIRP MA Students in New Delhi, March 25-27, 2023
- Summer Internship Programme: 10 MA/BA level students were invited to join Korea Centre for Summer Internship May 15-July 15, 2023

Conference and Seminars Organised

- A workshop and Panel Discussion "Decoding South Korea's Indo-Pacific Strategy: Implications for India-Korea Relations" was organized on March 3, 2023
- National Conference, two-day conference titled "50th Anniversary of India-Republic of Korea-Diplomatic Relations: Emerging Korean Studies Scholars' Conference" Was organised on September 1-2, 2023. The conference proceedings will be published in the form of an edited book.
- Inauguration of the Korea Centre and Ambassador's Lecture by Ambassador of the Republic of Korea to India Amb. Chang Jae-bok, October 31, 2023
- Scholar in Residence: Prof. Paik Haksoon, Director Academy of Kim Dae-jung Studies and Former President, Sejong Institute, Republic of Korea gave five lectures at the School of International Relations and Politics, on various aspects on Korea, October 27-November 10, 2024

Publications

Internal

- Launched of the Korea Centre Website: Korea centre webpage (www.koreacentre.org) was launched in April 2023.
- Publications: Korea Digest: 7, Issue Briefs: 8, Blog Post: 4,

External Publications

Journal Article

1. Jojin V. John (2023) South Korea's New Southern Policy and the Middle Power Quest: Implications for India-Korea Relations, Asian Affairs (Scopus), 54:2, 327-341, DOI: 10.1080/03068374.2023.2213115

Book Chapter

1. Jojin V John, "BRI: Responses from South Korea" in Sanjeev Kumar (Ed.) "China's BRI in Different Regions of the World", New York: Routledge, 2023.
2. Jojin V John, "India-South Korean Relations in the Indo-Pacific: Overlapping Act East Policy and New Southern Policy Plus" in Lam Peng Er (Ed.), South Korea's New Southern Policy A Middle Power's International Relations with Southeast Asia and India, Routledge 2023
3. Jojin V John, "South Korean Approach to Indo-Pacific" in Josukutty C A and Joyce Sabina Lobo (ed)The New World Politics of the Indo-Pacific: Perceptions, Interests and Dilemmas, Routledge 2024.
4. Jojin V John, "South Korea's New Southern Policy and the Middle Power Quest "NurlianaKamaruddin, Karl Chee Leong Lee, Nur Shahadah Jamil (ed.)Southward Bound: Examining the Regional Policies of Taiwan and South Korea, Taylor &Francis, 2024

Conferences Presentations

1. Jojin V John, India-Korea Relations: Middle Power Perspective, Korean Political Science Association World Congress, Yonsei University, Seoul, South Korea June 29 to July 1, 2023,
2. Jojin V John, "ROK's Strategy and Role in the Indo-Pacific: Views from the Region" Peace Forum, Jeju, South KoreaMay 31, 2023
3. Jojin V John, South Korea, Middle Power and the Indo-Pacific, Waseda University, Tokyo, Japan August 6-9, 2023
4. Jojin John, India-South Korea Relations in the Indo- Pacific: An Economic Security Perspective, CAPS-ISDP Joint International Seminar on India and South Korea in the Age of Indo- Pacific: Why Minilateralism Matters?, 25 August 2023, Conference Hall, Air Force Auditorium, Subroto Park, New Delhi

Web Publications

1. Mirash Cherian Kurian, ദക്ഷിണകൊറിയക്കുമുണ്ട് പാർക്ക് ചങ് ഹീ എന്നഏകാധിപത്യഭൂതകാലം, True Copy Think, 02 Nov 2023https://truecopythink.media/world/bloodiest-history-behind-south-korea-model-mirash-cheriyan-kurian1
2. Mirash Cherian Kurian, ഉത്തരകൊറിയൻതീവണ്ടിറഷ്യൻഅതിർത്തികടക്കുമ്പോൾ, 26 September, 2023, https://truecopythink.media/world/2023-north-korearussia-summit-mirash-cherian-kurian
3. Mirash Cherian Kurian, പുത്തൻകാലത്തിന്റെവെല്ലുവിളികളെനേരിടാൻസജ്ജമായദക്ഷിണകൊറിയ, October 10, 2023, https://truecopythink.media/world/closer-look-at-president-yoon-suk-yeols-un-speech,
4. Mirash Cherian Kurian, സ്കവിഡ്ഗെയിംയാഥാർഥ്യമാകുമ്പോൾ, October 5, 2023 https://truecopythink.media/webseries/south-korean-actors-in-netflix-k-drama-strike-for-better-pay-mirash-cherian-kurain
5. Mirash Cherian Kurian, ക്സിലൂടെലോകരാജ്യങ്ങൾക്കുമുന്നിൽതുറക്കപ്പെടുന്നസാധ്യതകൾ, 27/08/2023
6. Mirash Cherian Kurian , ജപ്പാൻ- ദക്ഷിണകൊറിയ: മഞ്ഞുരുക്കത്തിന്റെരാഷ്ട്രീയം, August 11, 2023, https://truecopythink.media/world/south-korea-and-japan-mirash-cherian-kurian-writes

ACADEMIC CHAIRS

DETAILED LIST OF CHAIRS

SL. No.	NAME OF THE CHAIR	INSTITUTED IN/ WORKING IN	OBJECTIVES	CONSTITUTED VIDE (U.O No. &Date)	INCUMBENT	CO-ORDINATOR
1.	Vivekanan da Chair	Department of Printing &Publishing	To organise cultural studies and to study and propagate various aspects of Swami Vivekanada's life and mission.	AcA3/3/ V.Chair/ 2424/ 96 ; 19.11.1996	Prof. Pranjali Bandhu (U.O No. 3585/AC A3/2021/MG U dtd 29.07.2021	Dr. Rajesh V Nair (School of Letters)
2.	Dr. B.R. Ambedkar Chair	School of Indian Legal Thought	To study on the contribution of Dr.B.R.Ambedkar on the constitution of India.	Ac A3/3/2426/ 97 ; 08.01.1997	Prof. (Dr.) K Vikraman Nair (U.O No. 10960/AC A 3/2022/MGU dtd 29.10.2022)	
3.	Dr. Paulose Mar Gregoriou s Chair	School of Gandhian Thought and Developmen t Studies	To regularise and studythe outstanding contribution of Dr. Poulose Mar Gregorious in the intellectual and international fields.	Ac A3/ 3/ 2426 / 97 ; 08.01.1997	Fr. Dr. K M George (U.O No. 1737/AC A V/1/7813/Dr. Paulose Mar Gregorios Chair/2014 dtd 26.03.2016)	Dr. C R Harilakshmeen dra Kumar
4.	Sree Narayana Guru Chair	School of Behavioural Sciences	To study and propagate Sri Narayana Guru's ideals and teachings relevant to contemporary society and the influence of Guru on world Scenario.	Ac A3/ 3/2426/ 97 ; 08.01.1997	Prof Janaki Abraham, Dept of Sociology, DSE, Delhi University (U.O No. 3631/AC A 3/2021/MGU dtd 30.07.2021)	Dr. Biju Lekshmanan (SGTDS)
5.	Kongini Chair		For studies and research inKongini Language &Literature.	Ac A3 /3/131/98 ; 31.07.1998		

6.	K.P.S. Menon Chair	School of International Relations & Politics	To initiate studies and research projects relevant to IR/Diplomaticstudies /Foreign policy.	664/Ac AV /2/2009/ Acad ; 12.02.2009		Dr. Lirar Pulikkalakath (SIRP)
7.	Pala Narayanan Nair Chair	School of Letters	To study on the contribution of Pala Narayanan Nair toMalayalam Poetry.	4605 /Ac AV/Acad/; 03.08.2010		Susmitha K S (SOL)
8.	Kannassa Kavikal Chair	School of Letters	To study on Kannassa Krithikal and its invaluable contributions to Malayalam literature.To organise the programme on the Kannassa and social dissemination of academic knowledge about them.	624/ Ac AV/1/2010 ; 07.02.2011		Dr. Aju K Narayanan (SOL)
9.	K.R. Narayanan Chair	School of Social Sciences	To initiate studies and research on Social Justice and Human Rights.	4510/Ac AV/1/2012 ; 04/08/2012	Prof. Sukhadeo Thorat, Prof. Emeritus, JNU, New Delhi (U.O No. 7258/AC A 3/2022/MGU dtd 07.07.2022)	Dr Rajesh Komath (SSS)
10.	C.H. Muhammed Koya Chair	MGU Campus (Ettukettu)	To organise studies and research on topics relevant to contemporary society.	1242/1/Ac AV/2013 ; 01.03.2013	Muzaffar Hussein Assadi, Dept. Of Political Science, University of Mysore (U.O No. 6537/AC A 3/2023/MGU dtd 12.06.2023)	Dr. Lirar Pulikkalakath (SIRP)
11.	I.C. Chacko Chair	School of Letters	To study on the life and contribution of I.C.Chacko, a multi faced genius.	221/Ac AV /1/2014 ; 08.01.2014		Dr Jose K Manuel (SOL)

12.	Nelson Mandela Chair	School of International Relations & Politics	Nelson Mandela Chair for Afro Asian studies from the perspective of International relations.To place the contributions of Nelson Mandela in the wider perspective of Asia and Africa.		Prof. Bernard Haykel, Princeton University, US (U.O No. 7833/AC A 3/2022/MGU dtd 22.07.2022)	Dr. Bijulal M V (SIRP)
13.	Lakshminath Bezbaroa Chair	Instituted as per UGC proposal	For doing research on the life teachings and philosophy of Lakshminath Bez Baroa.	1367/Ac AV/1/915 /2015 ; 06.03.2015		
14.	Shri Aurobindo Chair	Instituted as per UGC proposal	For doing research on the life teachings and philosophy of Sri.Aurobindo, Nationalist, Philosopher and Poet.	1367/Ac AV/1/915 /2015 ; 06.03.2015		
15.	Kuriakose Elias Chavara Chair	School of Pedagogical Sciences	To study and research on the contribution of Fr.Kuriakose Elias Chavara to the society as a whole and to proliferate education.	5457/Ac AV/1/ Chavara Chair/2014 ; 22.09.2015		Dr. Saji Mathew (School of Letters)
16.	Rajiv Gandhi Chair for Public Policy Studies	School of International Relations & Politics	To conduct studies and research on the Public Policy Studies and International understanding.	197/Ac Av/1/OA9 /15-11/2015; 07.01.2016	Prof. Johny Augustine, School of Social Work, St. Ambrose University, USA (U.O No. 5853/AC A 3/2023/MGU dtd 25.05.2023)	Dr. C Vinodan SIRP
17.	Ayyankali Chair	School of Social Sciences	To consolidate and publish Ayyankali thought.	680/Ac AV/1/ Ayyankali Chair/ 2015 ; 28.01.2016		Dr Abhilash Babu (SSS)

18.	Vaikom Muhammed Basheer Chair	School of Letters	To study the cotributions of Vaikom Muhammed Basheer to Malayalam Literature.	Ac AV/2/438/2006 ; 26.09.2007		Dr. Harikumar S (SOL)
19.	R. Narendra Prasad Chair	School of Letters	To conduct studies and research on the Literary contributions Of R.Narendra Prasad.			Dr. P S Radhakrishnan(SOL)
20.	Jawaharlal Nehru Chair	School of Chemical Sciences				
21.	Gandhi Chair	School of Gandhian Thought and Development Studies		5113/Ac A3/ 2019 /MGU ; 23.10.2019	Prof. Faisal Devji, Prof. Of Indian History, University of Oxford (U.O No. 3989/AC A 3/ 2020/MGU dtd 09.09.2020)	Prof. (Dr.) M H Ilias (SGTDS)
22.	Moulana Abul Kalam Azad Chair for studies on National Integration	School of Peadagogical Sciences			Prof. D R Goel, Retired Prof. And Director, CASE,The MS University of Baroda (U.O No.10013/AC A3/2022/MGU dtd 27.09.2022)	Dr. Asha J V (SPS)
23.	Prof. Mathew Kurian Chair	School of Social Sciences		167/Ac A3/2021/ MGU ; 08.01.2021	Prof. Sanal Mohan, Retired from School of Social Sciences (U.O No. 3859/AC A 3/2023/MGU dtd 03.04.2023)	Dr Abhilash Babu (SSS) (U.O No. 3859/AC A 3/2023/MGU dtd 03.04.2023)

24.	Malcom S Adiseshial Chair	K N Raj Study Center			Prof. C P Chandrasekhar, Economist (U.O No. 2220/AC A 3/2023/MGU dtd 24.02.2023)	Prof. Dr. Johney Johnson (K N Raj)
25.	Rev. Benjamin Bailey Chair			3572/Ac A3/1/67/ 2018; 19.04.2018	N Ram, Director of Hindu Publishing Group (U.O No. 3322/AC A 3/2021/MGU dtd 16.07.2021)	Dr. Rohit P (School of Letters)
26.	Mar Chrysostam Chair	Institute for Multidisciplinary Programmes in Social Sciences (IMPSS)		UO.No.2627/AC A3/2022/MGU dtd.22.03.2022	Prof. IstavanPerczel, Dept. Of Philosophy, Central European University, Budapest, Hungary (U.O No. 9171/AC A 3/2023/MGU dtd 22.08.2023)	Dr. M H Illias (SGTDS)
27.	John B Goodenough, M Stanley Wittingham, Akira Yoshino	Schoolof Energy Materials		277/Ac A3/2021/ MGU ; 14.01.2021	Prof. Ange NZHIOU, Distinguished Prof., Chemical & Environmental Engineering at IMT Mines Albi, France (U.O No. 10240/AC A 3/2022/MGU dtd 06.10.2022)	

28.	Dr. Richard Philips Fenyman	School of Nano Science & Nano Technology		807/AcA3/2021/ MGU ; 06.02.2021	Prof. (Dr) Robert Brüll, Head of Department, Material Analysis and Characterization, Fraunhofer-Institute for Structural Durability and System Reliability, LBF, Schlossgarten straße 6, 64289 Darmstadt, Germany (U.O No. 3969/AC A 3/2023/MGU dtd 05.04.2023)	Dr. M S Sreekala, Associate Professor & Joint Director, School of Nanoscience and Nanotechnology (U.O No. 3969/AC A 3/2023/MGU dtd 05.04.2023)
29.	Linus Pauling Chair	School of Chemical Sciences				Dr. Aneesa P, School of Chemical Sciences
30.	G N Ramachandran Chair	School of Biosciences		1321/AC A3/2023/MGU dtd 03.02.2023		Prof. (Dr.) Jisha M S School of Biosciences Co-Coordinators – Dr. Jayachandran K & Anie Y

1.DR. B.R. AMBEDKAR CHAIR



Bhimrao Ramji Ambedkar was the chief architect of the Indian Constitution. Born on 14 April 1891 into a poor Mahar, then untouchable family Ambedkar spent his whole life fighting against social discrimination and the Hindu caste system.He was an Indian Jurist, political leader, Buddhist activist, philosopher, anthropologist and a great scholar. Ambedkar died on December 6, 1956 at his home in Delhi.His birthdate is celebrated as a public holiday known as Ambedkar Jayanti or Bhim Jayanti. He was posthumously awarded India's highest civilian award Bharat Ratna in 1990.

A chair was instituted in his name in the University on 8 January 1997.

2.VIVEKANANDA CHAIR



Vivekananda Chair was established to propagate the spirit of nationalism, harmony of religions and pristine glory of our mother land thereby inculcating a spirit of selfless service to the student community in particular. The chair was instituted in June 2013 in Mahatma Gandhi University to enthuse the academic community with the clarion call to awake and regain Nation's prestige.

The Chair was formally inaugurated on 13.2.2014 by Dr.K.Jayakumar, Hon'ble Vice Chancellor of the Thunchathu Exhuthachan Malayalam University, Tirur.

3.KANNASA KAVIKAL CHAIR

Niranam is a small village in Southern Kerala in India near Mannar town. In 14th century Niranam gave birth to three poets who became well-known as the Niranam Poets. They were Madhava Panikkar, Sankara Panikkar and Rama Panikkar of the Kannassa family. The first two were uncles of Rama Panikkar. They lived between AD 1350 and 1450. Before their period the poetry of Kerala was a mix of Malayalam and Sanskrit, known as manipravala. Niranam poets were instrumental in successfully freeing the literature from the influence of this mix. The appearance of the modern Malayalam language starts with the works of NiranamPoets.Their success led to the gradual replacement of the manipravala cult of worldliness and sensual revelry by an indigenous poetics of high seriousness. Their works are collectively known as Niranam Works. Madhava Panikkar wrote a condensed Malayalam translation of Bhagavad Gita, perhaps the first ever translation of that classic into any modern Indian language. Sankara Panikkar's main work is Bharatamala, a masterly condensation of Mahabharatam, is also the first major work of its kind in Malayalam. The greatest of the three is of course Rama Panikkar, the author of Ramayanam, Bhartam, Bhagavatam and Sivarathri Mahatmyam. Kannassa Ramayanam and Kannassa Bharatam are the most important of Niranam works. Ulloor, the great literary historian of Kerala, has opined that Rama Panikkar holds the same position in Malayalam literature that Spencer does in English literature Dr.Puthusseri Ramachandran assumed the office of the chair on Kannassa Poets on 3rd February 2011, as the first incumbant.

4.KURIAKOSE ELIAS CHAVARA CHAIR

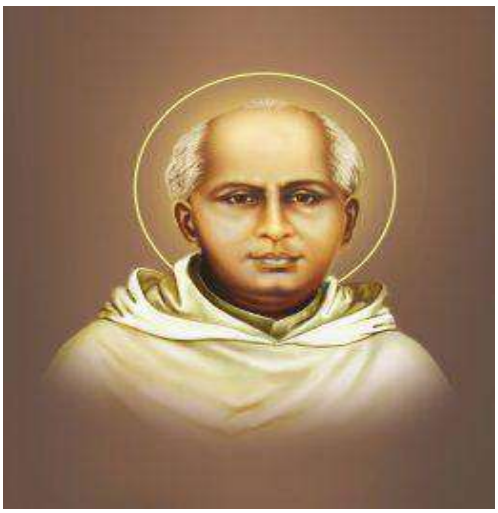

Kuriakose Elias Chavara Chair has been constituted in the University in the year 2015 on the special occasion of the canonization of blessed Kuriakose Elias Chavara. The chair has been established to commemorate the great services and contributors of St. Kuriakose Elias Chavara to the field of education in Kerala during the 19th century. St. Kuriakose Elias Chavara founded the first Sanskrit School in 1846 at Mannanam, at a time when English Education was not accessible to the catholic community in the region. The establishment of the chair is expected to facilitate more research and deep analysis of the history,

society and thereby uncovering the students and scholars in an academic perspective.

A chair in the name of St. Chavara is a tribute to the great man, who with limited opportunities had mastered six languages, in provised a press for printing and publishing and the first Malayalam daily, Deepika and books in 1846, promoted education.

5.SREE NARAYANA GURU CHAIR

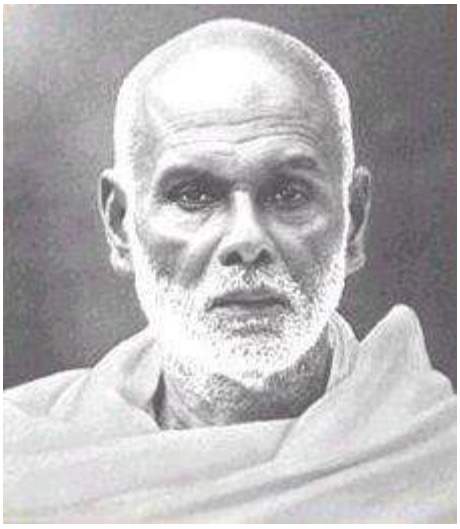

Born in the village of Chempazhanthi near Thiruvananthapuram on August 1856, he made a solid contribution to the social change in India. He revolted against the Brahmin ascendancy and campaigned for the mitigation of the rigours of caste. Sree Narayana Guru had a highly eclectic outlook in religious matters as is evidenced by his famous saying “One Caste, one religion,one God for man”. Swamiji attained Samadhi at Varkala in 1928 and the place has become an important centre of pilgrimage. The work of Sree Narayana Guru helped to rouse the Hindus from their age-long slumber and to give the Hindu religious reform movement in Kerala a social bias and a practical turn.

The chair was instituted in the University on 8 January 1997 to perpetuate the message and ideas of this great sage.

6.VAIKOM MUHAMMED BASHEER CHAIR

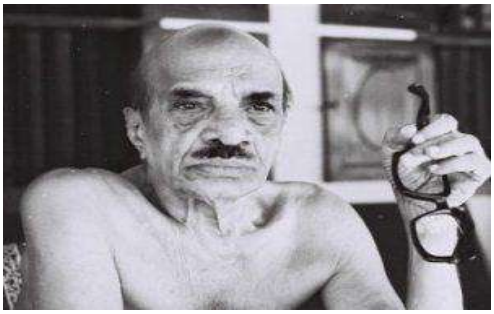

The chair was instituted by the University in 1994 to perpetuate the memory of the great Malayalam fiction writer Vaikom Muhammed Basheer.

Basheer was born in the village of Thalayolapparambu, Kottayam on January 19, 1908 .He resolved to join the fight for an independent India and became a member of Indian National Congress. He participated in the Salt Satyagraha in 1930. He travelled all over India and many places in Asia and Africa for almost ten years. His writings were inextricably enmeshed with his vast experiences. Basheer carried on an uncompromising fight against traditionalism and brought Malayalam literature into intimate contact with the life of common people. The merit of basher's work is that under the garb of presenting social problems, he unfolds the working of the human mind.

He died in Beypore, on 5th July 1994.

The activities under the chair are conducted like an ongoing programme whereby a senior academic or a writer or scholar of repute is invited to direct the activities related to fiction studies and translation work then underway in School of Letters. The Chair mainly undertakes events related to Cultural Studies with a special focus on the culture of Kerala.The academics –including the faculty and the students- at School of Letters make it a point to extend their activities beyond the confines of the curriculam. Some of the important events are the following.

7.K. R. NARAYANAN CHAIR

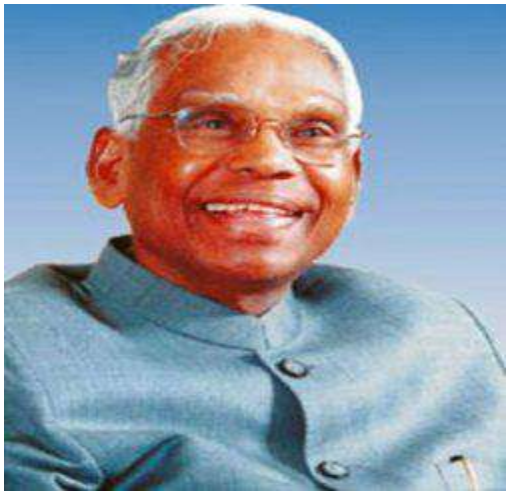

K.R Narayanan Chair for Human Rights and Social Justice

Year of Establishment: 2013

The Chair intends to unravel the inspiring life of K.R Narayanan, the former president of India, from 25.07.1997 to 25.07.2002. His works and orations as a well-known academic, teacher, diplomat and statesman inspired not only India's political sphere but also received international acclaim. He staunchly upheld the secular values of equality,

liberty and fraternity promised by the Constitution of India and raised his voice against the atrocities against socially disadvantaged groups. He also prophesied for the life of Indian democracy for which he laid stress on the removal of caste based discrimination and the democratization of Indian society. The Chair aims to provide a well equipped centre of learning for intellectuals, academics and students to undertake studies/research to understand the life, work and thoughts of K.R. Narayanan. His contributions in the realm of international relations between India and other countries could also form a major component of this research programme. The collection and compilation of materials related to these aspects and the building up of a library to make available his ideas and writings would be one of the major objectives of the Chair. The Chair would also undertake research and higher studies in relation to the socio economic and cultural life of the marginalized groups, especially in Kerala and to build a centre for the study of social discrimination and exclusion with a view to address the contemporary developmental problems of the marginalized sections, especially dalits who live in colonies. Constructing dalit human development index for Kerala via extensive surveying of people across dalit colonies and outside will also form an important activity of the chair.

KR NARAYANAN CHAIR WILL BE HOSTED IN THE SCHOOL OF SOCIAL SCIENCES, MAHATMA GANDHI UNIVERSITY

8.PALA NARAYANAN NAIR CHAIR



Pala Narayanan Nair was born to Keezhpallil Sankaran Nair and Parvathy Amma in Pala on 11 December 1911. Malayalam poetry has attained dazzling heights of glory at his hands and his most celebrated work ‘Keralam Valarunnu’ penned in 1953 in ten volumes earned him the Mahakavi title.

‘Amruthakala’ an anthology of poems ,Shanthi-vaikhari,Kasturba, Aalippazhom, Anthyapuja were also among his selected works.He was the first secretary of Kerala Sahitya Academy and was the recipient of Vallathol Puraskar,Ulloor Award ,Ezhuthachchan Puraskar, Mathrubhoomi Puraskar, first Puthezhan Award,Asan Award,Mooloor Award and also Kerala Sahitya Academy Award. He died on 11 June 2008. The Chair was instituted in the University on 3 August 2010 in commemoration of the renowned writer.The chair has an added blessing

by the presence of Dr.Sukumar Azhikode,the famous writer, critic and orator who has been nominated as its first Incumbent for a period of two years from the date of assuming of Office.

9. C. H. MUHAMMED KOYA CHAIR



C.H.Muhammed Koya Chair has been instituted in the University in the year 2013 . C.H.Muhammed Koya was a renowned administrator and a progressive visionary and had served as the Minister of the State Cabinet for several years.

10. K.P.S MENON CHAIR

K.P.S.Menon Chair for Diplomatic Studies was instituted under the School of International Relations and Politics (SIRP) in 2009. The Chair is to perpetuate the memory of a highly esteemed diplomat-extraordinary of this country whose contributions to the making of India's foreign policy are profound and enduring.The Chair has been established with a set of objectives and a variety of programmes. It is envisaged to place the contributions of the late K.P.S Menon in their right perspective and invite a person of high eminence and stature to hold the office of Chair, provided that the person to be appointed shall be a senior scholar/diplomat of a high stature who has made a significant contribution to diplomacy/foreign policy/international relations.

The Chair seeks to initiate studies and research projects pertaining to India's foreign policy and relations, role of civil society in the making of foreign policy, cross-national communication and conflict-resolution in South Asia, Overseas Indian diplomacy, problems of Indian expatriates, international migration, regional economic integration, non-proliferation of nuclear weapons, comprehensive security, challenges to India's maritime policy etc. either independently or in association with governmental and non-governmental agencies.

The visiting professor of the chair shall deliver special lectures on diplomacy and other themes in IR; organise annual seminar/workshop/colloquium on a theme relevant to IR/Diplomatic studies/foreign policy; conduct the K.P.S.

Menon Memorial Annual Lecture every year on a topic relevant to contemporary India and its external policy; bring out a comprehensive volume in memory of the late K.P.S.Menon on a specific theme of Indian foreign policy; institute K.P.S. Menon Fellowships; institute an endowment in memory of K.P.S.Menon; create a website for the chair and ; and start a journal for Diplomatic Studies under the auspices of the Chair, providing a forum for open debates and interfaces between academics and policy-makers.

11.NELSON MANDELA CHAIR FOR AFRO ASIAN STUDIES

The Nelson Mandela Chair, established under the SIRP with the aim of initiating studies and research on Afro-Asian affairs, started functioning during 2014-15. The first incumbent of the Chair, Prof. V. Suryanarayan, an International Relations Scholar and Fellow in the Centre for Asia Studies, Chennai, and former National Security Advisory Board Member, Government of India joined the Chair on 23 January 2015. Ambassador T.P. Sreenivasan, Vice Chairman, Kerala State Higher Education Council formally inaugurated the Mandela Chair on 4 February 2015.

The Chair also, in association with the Institute for Contemporary Chinese Studies, organized a Conference on “Engaging Diaspora: Challenges and Opportunities” on March 23-24, 2015. The Conference sought to bring together a cross section of specialists – policymakers, diplomats, academics, senior journalists and representatives of Diaspora organizations – and analyse in depth the problems and prospects of these communities and how India can mobilise their expertise and skills for the economic development of the country. The Conference was inaugurated by Ambassador T.P. Sreenivasan, Vice Chairman, Kerala State Higher Education Council, who was Indian Ambassador in Fiji, Myanmar and Kenya where a substantial number of Indians live. The keynote address was delivered by Shri N Narsimhan, former Secretary to the Government of India. Other distinguished former diplomats who spoke at the Conference included Ambassador Izrat Aziz, Ambassador Dayakar and former Consul in China, Sri. Muralidharan Nair. Distinguished civil servants who dealt with the Indian Diaspora in their professional career include Shri Hormis Tharakan(former RAW chief), Shri K Subramaniam (Govt of India) and Shri Krishna Kumar. Academics of international repute, including Prof. Mao Yue, Prof. Jia Haitao, Prof. V. Suryanarayan, Prof Lakshmi Balaji and others also presented papers.

RESEARCH CENTRES

അനുബന്ധം-III

വാർഷിക റിപ്പോർട്ട് 2023

(റിസർച്ച് സെന്ററുകൾ മാത്രം)

മാതൃസ്ഥാപനത്തിന്റെ പേര്	**MAHATMA GANDHI UNIVERSITY**
റിസർച്ച് സെന്ററായി പ്രവർത്തിക്കുന്ന വകുപ്പ്	SCHOOL OF COMPUTER SCIENCES
വിലാസം	PD HILLS PO, KOTTAYAM- 680560
ഫോൺ നം., ഇ - മെയിൽ & വെബ്സൈറ്റ്	0481-2733364, socs@mgu.ac.in
ഡയറക്ടർ/റിസർച്ച് സെന്റർ മേധാവി	DR. BINDU V R, PROFESSOR & HEAD
ബന്ധപ്പെടേ ഫോൺ നമ്പരും ഇ - മെയിൽ വിലാസവും (ഡയറക്ടർ/മേധാവി)	9446459644 binduvr@mgu.ac.in
വിഷയം & റിസർച്ച് സ്പെഷ്യലൈസേഷൻ	COMPUTER SCIENCE
റിസർച്ച് സെന്റർ ആരംഭിച്ച വർഷം	
കോളേജ് വിഭാഗം (ഗവൺമെന്റ്/എയ്ഡഡ്/സ്വാശ്രയം/മറ്റുള്ളവ)	AIDED
റിസർച്ച് സെന്ററിനായി സർവകലാശാലയുടെ അംഗീകാരം ലഭിച്ച ഉത്തരവ് നമ്പരും തീയതിയും	
2023 ൽ ഗവേഷണ കേന്ദ്രത്തിൽ നിന്നും അവാർഡ് ചെയ്ത പി.എച്ച്.ഡി കളുടെ എണ്ണവും, റിസർച്ച് ഗൈഡിന്റെ പേരും വിഷയവും	3, 1. Dr. SAJIMON ABRAHAM 2. Dr. ANUJ MOHAMED COMPUTER SCIENCE

നിലവിലുള്ള റിസർച്ച് ഗൈഡുകളുടെ വിശദാംശങ്ങൾ(ബന്ധപ്പെടേ നമ്പർ & ഗവേഷണ മേഖല)	Dr. BINDU. V. R Dr. ANUJ MOHAMED Dr. PUSHPALATHA. K.P Dr. ABDUL JABBAR P Dr. SAJIMON ABRAHAM Dr. BINU THOMAS Dr. CINI KURIAN
കോ-ഗൈഡായി പ്രവർത്തിക്കുന്ന റിസർച്ച് ഗൈഡുകളുടെ പേരും വിശദാംശങ്ങളും	
പുറമേയുള്ള ഫ ിംഗ് ഏജൻസികളിൽ നിന്നും ലഭിക്കുന്ന ഫെല്ലോഷിപ്പുകളുടെ വിശദാംശങ്ങൾ	1. E Grantz

പബ്ലിക്കേഷൻസ് & ജേണൽസ്

ഗൈഡുകളുടെ പ്രസിദ്ധീകരണങ്ങൾ(റഫറീഡ് ജേണലുകളിൽ)	See ANNEXURE II
വിദ്യാർത്ഥികളുടെ ഗവേഷണ പ്രസിദ്ധീകരണങ്ങൾ(റഫറീഡ് ജേണലുകളിൽ)	See ANNEXURE II
റിസർച്ച് സെന്ററിന്റെ പ്രസിദ്ധീകരണങ്ങൾ	
റിസർച്ച് സെന്ററിന്റെ ഇൻഫ്രാസ്ട്രക്ചർ സൗകര്യങ്ങൾ (ലാബ് & ലൈബ്രറി)	
റിസർച്ച് സെന്റർ നടത്തിയ സെമിനാർ/കോൺഫറൻസ്/വർക്ക്ഷോപ്പ്/പ്രോജക്ട്/ സിംപോസിയ എന്നിവയുടെ വിവരങ്ങൾ	See ANNEXURE I

പി. എച്ച്.ഡി (2023 അഡ്മിഷൻ)

ഗൈഡിന്റെ പേര് (ബന്ധപ്പെടേ നമ്പർ)	ഗവേഷകന്റെ പേര്	വിഷയം/മേഖല	പി.എച്ച്. ഡി യ്ക്ക് രജിസ്റ്റർ ചെയ്തത്	
			പുരു	സ്ത്രീ
Dr. ANUJ MOHAMED 9447562769	NAYANA ELIZABETH ANDREWS	COMPUTER SCIENCE		✓
Dr. BINU THOMAS	NEENA SURESH	COMPUTER SCIENCE		✓

ദേശീയ/സംസ്ഥാനതല ടെസ്റ്റുകളിൽ യോഗ്യത നേടിയ വിദ്യാർത്ഥികളുടെ വിവരങ്ങൾ

(JRF/NET/CSIR/SLET/GATE/CAT/MAT/JEST etc.)

നമ്പർ	വിദ്യാർത്ഥിയുടെ പേര്	യോഗ്യതാപരീക്ഷയുടെ വിവരങ്ങൾ (വ്യക്തമാക്കുക)
1	THUSHARA L	JRF
2	ANAGHA K V	JRF

സ്കോളർഷിപ്പുകൾ കൈപ്പറ്റുന്ന വിദ്യാർത്ഥികളുടെ വിവരങ്ങൾ

നമ്പർ	വിദ്യാർത്ഥിയുടെ പേര്	യോഗ്യതാപരീക്ഷയുടെ വിവരങ്ങൾ (വ്യക്തമാക്കുക)
1	SUJITH PS	MPhil
2	GREESHMA MS	MPhil

മറ്റു വിവരങ്ങൾ

ലഭിച്ച ഗ്രാന്റുകൾ (ഫ ിംഗ് ഏജൻസിയുടെ പേരും മറ്റു വിവരങ്ങളും)	RUSA Major Project 2.0- Rs 106.4 lakhs (Major Research project) STATE PLAN FUND- Rs. 50 lakhs for laboratory and infrastructure enhancement
പേറ്റന്റുകളുടെ വിവരങ്ങൾ	
സെമിനാർ/കോൺഫറൻസ്/വർക്ക്ഷോപ്പുകൾ/സിംപോസിയം/സ്ഥാപനം നടത്തിയ പ്രോജക്ടുകൾ (പ്രധാന കാര്യപരിപാടികളും അവയുടെ ഫോട്ടോയും)	See ANNEXURE 1
ദേശീയ/അന്തർദേശീയ അവാർഡുകൾ	

കുറിപ്പ് : താങ്കളുടെ സ്ഥാപനത്തെ സംബന്ധിച്ച് പ്രസക്തമായ വിവരങ്ങൾ ബന്ധപ്പെട്ട കോളങ്ങളിൽ മലയാളത്തിൽ തന്നെ പൂരിപ്പിക്കുകയും, വിവരങ്ങൾ രേഖപ്പെടുത്താൻ ഇല്ലാത്ത കോളങ്ങൾ ഒഴിവാക്കുകയുംചെയ്യുക.

വാർഷിക റിപ്പോർട്ട് 2023

(റിസർച്ച് സെന്ററുകൾക്ക് മാത്രം)

മാതൃസ്ഥാപനത്തിൻറെ പേര്	**MAHATMA GANDHI UNIVERSITY**
റിസർച്ച് സെൻററായി പ്രവർത്തിക്കുന്ന വകുപ്പ്	SCHOOL OF INTERNATIONAL RELATIONS AND POLITICS
വിലാസം	SCHOOL OF INTERNATIONAL RELATIONS AND POLITICS, MAHATMA GANDHI UNIVERSITY, KOTTAYAM
ഫോൺ നം., ഇ - മെയിൽ & വെബ്സൈറ്റ്	0481 – 2731040 sirp@mgu.ac.in https://sirp.mgu.ac.in
ഡയറക്ടർ / റിസർച്ച് സെൻറെർ മേധാവി	Dr. C VINODAN
ബന്ധപ്പെടേണ്ട ഫോൺ നമ്പറും വിലാസവും (ഡയറക്ടർ / മേധാവി)	9249726502 SCHOOL OF INTERNATIONAL RELATIONS AND POLITICS, MAHATMA GANDHI UNIVERSITY, KOTTAYAM
വിഷയം & റിസർച്ച് സ്പെഷ്യലൈസേഷൻ	INTERNATIONAL RELATIONS AND POLITICS
റിസർച്ച് സെൻറെർ ആരംഭിച്ച വർഷം	1983
2023 ൽ ഗവേഷണ കേന്ദ്രത്തിൽ നിന്നും അവാർഡ് ചെയ്ത PhD - കളുടെ എണ്ണവും, റിസർച്ച് ഗൈഡിൻറെ പേരും വിഷയവും	2 Dr. C VINODAN Dr. BIJULAL M V INTERNATIONAL RELATIONS AND POLITICS
നിലവിലുള്ള ഗൈഡുകളുടെ വിശദാംശങ്ങൾ (ബന്ധപ്പെടേണ്ട നമ്പർ & ഗവേഷണ മേഖല)	Dr. C VINODAN - 9249726502 Dr. BIJULAL M V - 9400233357 Dr. LIRAR PULIKKALAKATH - 9947308305

	Dr. MATHEW A VARGHESE - 9446217402 Dr. A APARNA ESWARAN - 9074655025 Dr. JOJIN V JOHN - 9968480880
കോ ഗൈഡായി പ്രവർത്തിക്കുന്ന ഗൈഡുകളുടെ പേരും വിശദാംശങ്ങളും	
പുറമെയുള്ള ഫണ്ടിംഗ് ഏജൻസികളിൽ നിന്നും ലഭിക്കുന്ന ഫെല്ലോഷിപ്പുകളുടെ വിശദാംശങ്ങൾ	

പബ്ലിക്കേഷൻസ് & ജേർണൽസ്

ഗൈഡുകളുടെ പ്രസിദ്ധീകരണങ്ങൾ (റെഫെറീഡ് ജേർണലികളിൽ)	
വിദ്യാർത്ഥികളുടെ ഗവേഷണ പ്രസിദ്ധീകരണങ്ങൾ (റെഫെറീഡ് ജേർണലികളിൽ)	
റിസർച്ച് സെൻററിൻറെ പ്രസിദ്ധീകരണങ്ങൾ	
റിസർച്ച് സെൻററിൻറെ ഇൻഫ്രാസ്ട്രക്ചർ സൗകര്യങ്ങൾ (ലാബ് & ലൈബ്രറി)	
റിസർച്ച് സെന്റെർ നടത്തിയ സെമിനാർ / വർക്ക് ഷോപ് / പ്രോജെക്ട് / സിമ്പോസിയം എന്നിവയുടെ വിവരങ്ങൾ	

PhD (2023 അഡ്മിഷൻ)

ഗൈഡിൻറെ പേര് (ബന്ധപ്പെടേണ്ട നമ്പർ)	ഗവേഷകൻറെ പേര്	വിഷയം / മേഖല	PhD - ക്ക് രജിസ്റ്റർ ചെയ്തത്	
			പുരു	സ്ത്രീ
Dr. C VINODAN 9249726502	K NAVANEETH	INTERNATIONAL RELATIONS AND POLITICS	**M**	
Dr. BIJULAL M V 9400233357	ADARSH CIRIL	INTERNATIONAL RELATIONS AND POLITICS	**M**	
Dr. A APARNA ESWARAN 9074655025	ARJUN S MOHAN		**M**	
	SREELEKSHMI V	INTERNATIONAL RELATIONS AND POLITICS		**F**
Dr. JOJIN V JOHN 9968480880	JUBIYA JOSE	INTERNATIONAL RELATIONS AND POLITICS		**F**
	AMBAREESH T S		**M**	

ദേശീയ/സംസ്ഥാനതല ടെസ്റ്റുകളിൽ യോഗ്യത നേടിയ വിദ്യാർത്ഥികളുടെ വിവരങ്ങൾ (JRF/NET/CSIR/SLET/GATE/CAT/MAT/JEST etc.)

നമ്പർ	വിദ്യാർഥിയുടെ പേര്	യോഗ്യതാ പരീക്ഷയുടെ വിവരങ്ങൾ
1	**GAHANA NAVYA JAMES**	**SIXTH RANK IN UPSC EXAM**

വാർഷിക റിപ്പോർട്ട് 2023

(റിസർച്ച് സെന്ററുകൾ മാത്രം)

മാതൃസ്ഥാപനത്തിന്റെ പേര്	**മഹാത്മാഗാന്ധി സർവ്വകലാശാല**
റിസർച്ച് സെന്ററായി പ്രവർത്തിക്കുന്ന വകുപ്പ്	**സ്കൂൾ ഓഫ് മാനേജ്മെന്റ് ആന്റ് ബിസിനസ് സ്റ്റഡീസ്**
വിലാസം	**സ്കൂൾ ഓഫ് മാനേജ്മെന്റ് ആന്റ് ബിസിനസ് സ്റ്റഡീസ്, മഹാത്മാഗാന്ധി സർവ്വകലാശാല, പി.ഡി. ഹിൽസ്. അതിരമ്പുഴ**
ഫോൺ നം., ഇ - മെയിൽ & വെബ്സൈറ്റ്	04812732288 smbs@mgu.ac.in
ഡയറക്ടർ/റിസർച്ച് സെന്റർ മേധാവി	ഡോ. സന്തോഷ് പി തമ്പി
ബന്ധപ്പെടേ ഫോൺ നമ്പരും ഇ - മെയിൽ വിലാസവും (ഡയറക്ടർ/മേധാവി)	drsthampi@gmail.com 9447101530
വിഷയം & റിസർച്ച് സ്പെഷ്യലൈസേഷൻ	മാനേജ്മെന്റ്, (ഫിനാൻസ്, മാർക്കറ്റിംഗ്, എച്ച് ആർ എം, ഓപ്പറേഷൻസ് മാനേജ്മെന്റ്)
റിസർച്ച് സെന്റർ ആരംഭിച്ച വർഷം	1999
കോളേജ് വിഭാഗം (ഗവൺമെന്റ്/എയ്ഡഡ്/സ്വാശ്രയം/മറ്റുള്ളവ)	സ്റ്റാറ്റ്യൂട്ടറി ഡിപ്പാർട്ട്മെന്റ്
റിസർച്ച് സെന്ററിനായി സർവകലാശാലയുടെ അംഗീകാരം ലഭിച്ച ഉത്തരവ് നമ്പരും തീയതിയും	ബാധകമല്ല
2023 ൽ ഗവേഷണ കേന്ദ്രത്തിൽ നിന്നും അവാർഡ് ചെയ്ത പി.എച്ച്.ഡി കളുടെ എണ്ണവും, റിസർച്ച് ഗൈഡിന്റെ പേരും വിഷയവും	9 Candidates 1.Akhil Thomas – Dr.Siby Zacharias 2.Karthika P Devan – Dr. Johney Johnson 3.Priyanka I – Dr. Afsal E M 4.Shiny Abraham - Dr.Siby Zacharias 5.Mishel Elizabeth Jacob - Dr. Johney Johnson 6.Dhanya Ajayaghosh – Dr.Santhosh P Thampi 7.Mohammed Roshif - Dr. Afsal E M 8.Anju P R - Dr.Santhosh P Thampi 9.Nisha A S - Dr.Santhosh P Thampi
നിലവിലുള്ള റിസർച്ച് ഗൈഡുകളുടെ വിശദാംശങ്ങൾ (ബന്ധപ്പെടേ നമ്പർ & ഗവേഷണ മേഖല)	ഡോ. സന്തോഷ് പി തമ്പി — പ്രൊഫസർ — 9447101530, drspthampi@gmail.com ഡോ. ഇ സുലൈമാൻ — പ്രൊഫസർ — 9446173667, sulaim25@yahoo.co.in ഡോ. ജോണി ജോൺസൻ — പ്രൊഫസർ — 9447854270, j.johney@gmail.com

	ഡോ. സജിമോൻ എബ്രഹാം	പ്രൊഫസർ	9446224240 sajimabraham@rediffmail.com
	ഡോ. ബിജു എം കെ	അസിസ്റ്റന്റ് പ്രൊഫസർ	9447104488 bijumk@rediffmail.com
	ഡോ. മധുലാൽ എം	അസിസ്റ്റന്റ് പ്രൊഫസർ	madhulaldoc@gmail.com 9447997279
	ഡോ. റോഷ്ന വർഗ്ഗീസ്	അസിസ്റ്റന്റ് പ്രൊഫസർ	9847473625 roshnavargheese@mgu.ac.in
	ഡോ. ടിജോ തോമസ്	അസിസ്റ്റന്റ് പ്രൊഫസർ	9995713007 tijothomas@mgu.ac.in
കോ ഗൈഡായി പ്രവർത്തിക്കുന്ന റിസർച്ച് ഗൈഡുകളുടെ പേരും വിശദാംശങ്ങളും	ഇല്ല		
പുറമേയുള്ള ഫ ിംഗ് ഏജൻസികളിൽ നിന്നും ലഭിക്കുന്ന ഫെല്ലോഷിപ്പുകളുടെ വിശദാംശങ്ങൾ			

പബ്ലിക്കേഷൻസ് & ജേണൽസ്

ഗവേഷകരുടെ പ്രസിദ്ധീകരണങ്ങൾ (റഫറീഡ് ജേണലുകളിൽ)	അനുബന്ധമായി ചേർത്തിട്ടുണ്ട്
വിദ്യാർത്ഥികളുടെ ഗവേഷണ പ്രസിദ്ധീകരണങ്ങൾ (റഫറീഡ് ജേണലുകളിൽ)	അനുബന്ധമായി ചേർത്തിട്ടുണ്ട്
റിസർച്ച് സെന്ററിന്റെ പ്രസിദ്ധീകരണങ്ങൾ	Nil
റിസർച്ച് സെന്ററിന്റെ ഇൻഫ്രാസ്ട്രക്ചർ സൗകര്യങ്ങൾ (ലാബ് & ലൈബ്രറി)	ലാബ് =30 Computers ലൈബ്രറി =8955 Books
റിസർച്ച് സെന്റർ നടത്തിയ സെമിനാർ/കോൺഫറൻസ്/വർക്ക്ഷോപ്പ്/പ്രോജക്ട്/ സിംപോസിയം എന്നിവയുടെ വിവരങ്ങൾ	Nil

പി. എച്ച്.ഡി (2023 അഡ്മിഷൻ)

ഗൈഡിന്റെ പേര് (ബന്ധപ്പെടേ നമ്പർ)	ഗവേഷകന്റെ പേര്	വിഷയം/മേഖല	പി.എച്ച്. ഡി യ്ക്ക് രജിസ്റ്റർ ചെയ്തത്	
			പുരു	സ്ത്രീ
Julia John	Dr.Tijo Thomas			സ്ത്രീ
Terezin Mathew	Dr.Roshna Varghese			സ്ത്രീ
Tamim Mahdizada	Dr.Johney Johnson		പുരുഷൻ	
Walid Ahamad Alam	Dr.Biju M K		പുരുഷൻ	
Mohammed Fahim Karimi	Dr.Madhu Lal M		പുരുഷൻ	

ദേശീയ / സംസ്ഥാനതല ടെസ്റ്റുകളിൽ യോഗ്യത നേടിയ വിദ്യാർത്ഥികളുടെ വിവരങ്ങൾ (JRF/NET/CSIR/SLET/GATE/CAT/MAT/JEST etc.)

നമ്പർ	വിദ്യാർത്ഥിയുടെ പേര്	യോഗ്യതാപരീക്ഷയുടെ വിവരങ്ങൾ (വ്യക്തമാക്കുക)
1	ആശ ടി എ	NET
2	ബി പ്രമോദ് കുമാർ	NET

സ്കോളർഷിപ്പുകൾ കൈപ്പറ്റുന്ന വിദ്യാർത്ഥികളുടെ വിവരങ്ങൾ

നമ്പർ	വിദ്യാർത്ഥിയുടെ പേര്	യോഗ്യതാപരീക്ഷയുടെ വിവരങ്ങൾ (വ്യക്തമാക്കുക)
	നേരിട്ട് വിദ്യാർത്ഥികൾക്ക് നൽകുന്നത്.	NIL

മറ്റു വിവരങ്ങൾ

ലഭിച്ച ഗ്രാന്റുകൾ (ഫണ്ടിംഗ് ഏജൻസിയുടെ പേരും മറ്റു വിവരങ്ങളും)	NIL
പേറ്റൻറ് കളുടെ വിവരങ്ങൾ	NIL
സെമിനാർ/കോൺഫറൻസ്/വർക്ക്ഷോപ്പുകൾ/സിംപോസിയം/സ്ഥാപനം നടത്തിയ പ്രോജക്ടുകൾ (പ്രധാന കാര്യപരിപാടികളും അവയുടെ ഫോട്ടോയും)	
ദേശീയ/ അന്തർദേശീയ അവാർഡുകൾ	NIL

കുറിപ്പ് : താങ്കളുടെ സ്ഥാപനത്തെ സംബന്ധിച്ച് പ്രസക്തമായ വിവരങ്ങൾ ബന്ധപ്പെട്ട കോളങ്ങളിൽ മലയാളത്തിൽ തന്നെ പൂരിപ്പിക്കുകയും, വിവരങ്ങൾ രേഖപ്പെടുത്താൻ ഇല്ലാത്ത കോളങ്ങൾ ഒഴിവാക്കുകയും ചെയ്യുക.

വാർഷിക റിപ്പോർട്ട് 2023
(റിസർച്ച്സെന്ററുകൾ മാത്രം)

മാതൃസ്ഥാപനത്തിന്റെ പേര്	രാജഗിരി കോളേജ് ഓഫ് സോഷ്യൽ സയൻസസ് (ഓട്ടോണോമസ്)
റിസർച്ച്സെന്ററായിപ്രവർത്തിക്കുന്ന വകുപ്പ്	സോഷ്യൽ വർക്ക്, മാനേജ്മെൻറ് സ്റ്റഡീസ്
വിലാസം	രാജഗിരി പി.ഒ., കളമശ്ശേരി, കൊച്ചി – 683 104
ഫോൺ നം., ഇ – മെയിൽ&വെബ്സൈറ്റ്	ഓഫീസ് - 0484-2911111, ഇ-മെയിൽ - admin@rajagiri.edu, വെബ്സൈറ്റ്:www.rajagiri.edu
ഡയറക്ടർ/റിസർച്ച്സെന്റർമേധാവി	ഡോ. ബിനോയ് ജോസഫ്
ബന്ധപ്പെടേ ഫോൺ നമ്പരും ഇ – മെയിൽവിലാസവും (ഡയറക്ടർ/ മേധാവി)	ഓഫീസ് - 0484-2911111, ഫോൺ - 94469 19144, ഇ-മെയിൽ - മറാശി@ൃമഷമഴശൃശ.ലറൗ
വിഷയം&റിസർച്ച്സ്പെഷ്യലൈസേഷൻ	1. സോഷ്യൽ വർക്ക് .2 2. മാനേജ്മെന്റ് സ്റ്റഡീസ്
റിസർച്ച്സെന്റർആരംഭിച്ച വർഷം	സോഷ്യൽ വർക്ക് - 1988 മാനേജ്മെന്റ് സ്റ്റഡീസ് - 1993
കോളേജ്വിഭാഗം (ഗവൺമെന്റ്/എയ്ഡഡ്/സ്വാശ്രയം/ മറ്റുള്ളവ)	എയ്ഡഡ്
റിസർച്ച്സെന്ററിനായിസർവകലാശാലയുടെഅംഗീകാരംലഭിച്ച ഉത്തരവ് നമ്പരും തീയതിയും	സോഷ്യൽ വർക്ക് – No.AC. AII – 1/504/'87dated 06.05.1988 മാനേജ്മെൻറ് സ്റ്റഡീസ് –AC. A II – 3/1175/92 dated 30.11.1993
2023 ൽ ഗവേഷണകേന്ദ്രത്തിൽ നിന്നുംഅവാർഡ്ചെയ്ത പി.എച്ച്.ഡികളുടെ എണ്ണവും, റിസർച്ച്ഗൈഡിന്റെ പേരുംവിഷയവും	3, **ഇതോടൊപ്പം ചേർത്തിട്ടുള്ള അനുബന്ധം –1 ൽ വിശദീകരിച്ചിട്ടുണ്ട്.**
നിലവിലുള്ളറിസർച്ച്ഗൈഡുകളുടെവിശദാംശങ്ങൾ (ബന്ധപ്പെടേ നമ്പർ & ഗവേഷണമേഖല)	**ഇതോടൊപ്പം ചേർത്തിട്ടുള്ള അനുബന്ധം –2 ൽ വിശദീകരിച്ചിട്ടുണ്ട്.**
കോ-ഗൈഡായിപ്രവർത്തിക്കുന്ന റിസർച്ച്ഗൈഡുകളുടെ പേരുംവിശദാംശങ്ങളും	ഇല്ല
പുറമേയുള്ള ഫ ിംഗ് ഏജൻസികളിൽ നിന്നുംലഭിക്കുന്ന ഫെല്ലോഷിപ്പുകളുടെവിശദാംശങ്ങൾ	ഇല്ല

പബ്ലിക്കേഷൻസ് & ജേണൽസ്

ഗൈഡുകളുടെ പ്രസിദ്ധീകരണങ്ങൾ(റഫറീഡ്ജേണലുകളിൽ)	**ഇതോടൊപ്പം ചേർത്തിട്ടുള്ള അനുബന്ധം –3 ൽ വിശദീകരിച്ചിട്ടുണ്ട്.**
വിദ്യാർത്ഥികളുടെ ഗവേഷണ പ്രസിദ്ധീകരണങ്ങൾ(റഫറീഡ്ജേണലുകളിൽ)	**ഇതോടൊപ്പം ചേർത്തിട്ടുള്ള അനുബന്ധം –4 ൽ വിശദീകരിച്ചിട്ടുണ്ട്.**
റിസർച്ച്സെന്ററിന്റെ പ്രസിദ്ധീകരണങ്ങൾ	1. രാജഗിരി ജേർണൽ ഓഫ് സോഷ്യൽ ഡെവലപ്പ്മെൻറ് (ISSN 0973-3086) 2. രാജഗിരിമാനേജ്മെൻറ് ജേർണൽ (ISSN 0972-9968)
റിസർച്ച്സെന്ററിന്റെ ഇൻഫ്രാസ്ട്രക്ചർസൗകര്യങ്ങൾ (ലാബ്&ലൈബ്രറി)	റിസർച്ച് നാവിഗേഷൻ സെൻറർ, ഡെസ്ക് സ്പേസ്, ഗവേഷകർക്ക് സ്വതന്ത്രമായി പ്രവർത്തിക്കാനുള്ള പ്രത്യേക ക്യാബിനുകൾ, സഹകരണ ഗവേഷണ പ്രവർത്തനങ്ങൾക്കായി കോൺഫാബ് എന്നിവ നൽകുന്നു. ഗവേഷണ ഡേറ്റാബേസുകളിലേക്കും, നെറ്റ് വർക്ക്-ഇൻഫ്ലിബ്നെറ്റ്, ഡെൽനെറ്റ്, ഇബ്സ്കോ – ബിസിനസ് സോഴ്സ് കംപ്ലീറ്റ്, ഇബ്സ്കോ – സൈക്കോളജി ബിഹേവിയൽ സയൻസ് കളക്ഷനുകൾ, പേഴ്സണൽ മാനേജ്മെൻറ് കളക്ഷനുകളുടെ ഇ-ബുക്കുകൾ, SAGE E–ജേണലുകൾ.
റിസർച്ച്സെന്റർ നടത്തിയസെമിനാർ/കോൺഫറൻസ്/ വർക്ക്ഷോപ്പ്/പ്രോജക്ട്/ സിംപോസിയംഎന്നിവയുടെവിവരങ്ങൾ	വർക്ഷോപ്ഓൺ"**How to get philosophical in a Doctor of Philosophy: Unpacking the "*ologies*" and "*isms*" "** by **Dr Albert Kuruvila**, Lecturer, Social Work and Human Service Department, James Cook University, Australia

പി.എച്ച്.ഡി (2023 അഡ്മിഷൻ)

ഗൈഡിന്റെ പേര് (ബന്ധപ്പെടേനമ്പർ)	**ഗവേഷകന്റെ പേര്**	**വിഷയം/മേഖല**	**പി.എച്ച്. ഡിയ്ക്ക്രജിസ്റ്റർചെയ്തത്**	
			പുരു	**സ്ത്രീ**
ഡോ .കിരൺതമ്പി	ജോളി ജോൺ ഒ.വി.	Self-perception, Identity, and Self-esteem among Dalit youths of Latin Catholic Community in Kerala.	1	
ഡോ .കിരൺതമ്പി	ലിജമേരിമാത്യു	An Intervention Study on Community-		1

		dwelling older adults with multimorbidities in Kerala		
ഡോ .സാജുഎംഡി	അഷിലിൻമേരിമാത്യു	Post Schooling Experiences: The Voice of Young Adults With Cerebral Palsy And Their Primary Caregivers		1
ഡോ .സാജുഎംഡി	ആർച്ചഗൗരിവർമ്മ	Effect of Comprehensive mental health intervention model for students of higher education institutions.		1
ഡോ. വീവ മാത്യു	രാജേഷ്കെ.ആർ.	Effect of family incivility on contextual performance: role of work engagement, stress and active coping.	1	
ഡോ. വീവ മാത്യു	പ്രിൻസ്ജോർജ്ജ്തോമസ്	Affect of self image congruence and brand attachment on brand evangelism tendency: A longitudinal approach.	1	
ഡോ . അജിംസ്പിമുഹമ്മദ്	ഫെബിനടി.എ.	A study on quality of work life and its imapact on job involvement of women IT professionals in Kerala.		1

ദേശീയ/സംസ്ഥാനതല ടെസ്റ്റുകളിൽയോഗ്യത നേടിയ വിദ്യാർത്ഥികളുടെവിവരങ്ങൾ

(JRF/NET/CSIR/SLET/GATE/CAT/MAT/JEST etc.)

നമ്പർ	വിദ്യാർത്ഥിയുടെ പേര്	യോഗ്യതാപരീക്ഷയുടെവിവരങ്ങൾ (വ്യക്തമാക്കുക)
1.	അശ്വതിമുരളീധരൻ	**JRF**
2.	നേഹസുനിൽപി	**JRF**
3.	ശ്രീക്കുട്ടിഎംജെ	**JRF**
4.	ജിനുജോർജ്പി	**JRF**
5.	സിനിമരിയസ്കറിയ	**JRF**
6.	ശ്രീമോൾസുനിൽ	**JRF**
7.	ലൊറായ്ൻസ്കറിയ	**JRF**
8.	റെനിറ്റമാനുൽ	**NET**
9.	അനുജമരിയബെന്നി	**NET**
10.	സീമസണ്ണി	**NET**
11.	റോസ്മേരിറ്റിജോർജ്	**NET**
12.	ശിൽപവിയോഹന്നാൻ	**NET**
13.	സുകന്യജോസി	**JRF**
14.	അബ്സ്ഷാനജമാൽ	**JRF**
15.	രാജീമോൾടി.ആർ.	**JRF**
16.	ജോളി ജോൺ ഒ.വി.	**NET**
17.	ലിജമേരിമാത്യു	**JRF**
18.	പ്രിൻസ്ജോർജ്ജ്തോമസ്	**NET**

സ്കോളർഷിപ്പുകൾ കൈപ്പറ്റുന്ന വിദ്യാർത്ഥികളുടെവിവരങ്ങൾ

നമ്പർ	വിദ്യാർത്ഥിയുടെ പേര്	യോഗ്യതാപരീക്ഷയുടെവിവരങ്ങൾ (വ്യക്തമാക്കുക)
1.	അശ്വതിമുരളീധരൻ	**JRF**
2.	നേഹസുനിൽപി	**JRF**
3.	ശ്രീക്കുട്ടിഎംജെ	**JRF**
4.	ജിനുജോർജ്പി	**JRF**
5.	സിനിമരിയസ്കറിയ	**JRF**
6.	ശ്രീമോൾസുനിൽ	**JRF**
7.	ലൊറായ്ൻസ്കറിയ	**JRF**
8.	റെനിറ്റമാനുൽ	**MANF**
9.	സുകന്യജോസി	**JRF**
10.	അബ്സ്ഷാനജമാൽ	**JRF**
11.	രാജീമോൾടി.ആർ.	**JRF**
12.	ലിജമേരിമാത്യു	**JRF**

കുറിപ്പ് :താങ്കളുടെസ്ഥാപനത്തെ സംബന്ധിച്ച് പ്രസക്തമായവിവരങ്ങൾ ബന്ധപ്പെട്ട കോളങ്ങളിൽ മലയാളത്തിൽതന്നെ പൂരിപ്പിക്കുകയും, വിവരങ്ങൾ രേഖപ്പെടുത്താൻ ഇല്ലാത്ത കോളങ്ങൾ ഒഴിവാക്കുകയുംചെയ്യുക.

അനുബന്ധം - 1

Scholar Name	Guide	Awarding Year	Programme	Topic
RESHMA K S	Dr. Joseph I. Injodey	2022	Social Work	PSYCHOSOCIAL FUNCTIONING OF ADOLESCENTS WITH SPECIFIC LEARNING DISABILITIES: AN INQUIRY INTO PERSONAL AND FAMILIAL ANTECEDENTS

NEETHU ELSA ALEXANDER	Dr. Mary Venus C. J.	2023	Social Work	SOCIAL INTEGRATION AND QUALITY OF LIFE OF MIGRANT WORKERS
SHAMEER V	Dr. Joseph I. Injodey	2023	Social Work	MARITAL QUALITY FAMILY FUNCTIONING AND QUALITY OF LIFE: A STUDY AMONG THE WIVES OF GULF MIGRANTS

അനുബന്ധം – 2

ഗൈഡിന്റെ പേര്	ടൈറ്റിൽ	ജേണലിന്റെപേര്
Anish K R	Perception of Social Workers on the Psychosocial Issues of End-Stage Renal Disease Patients during COVID-19: A Qualitative Study	Social Work In Public Health
	Attitudes and Experiences of Udergraduate College Students in India Regarding Online Learning- A Cross- Sectional Study	Online Journal of Distance Education and e-Learning,
Fr.Joseph M.K	Adaptation of Web 2.0 Applications in State Agricultural University Websites under Indian Council of Agricultural Research (ICAR) - A Content Analysis	Qualitative and Quantitative Methods in Libraries (QQML)
	Supervision framework for international field education in India: Shared knowledge and experiences of supervisors from India, Israel, and Australia	International Social Work
	Realms of Equitable and Inclusive Education: Exploring Policy Perspectives and Social Work Practice	Bonfring
	Reflections on Contemporary Social Work Practice	Reflections on Contemporary Social Work Practice
Fr.Saju M D	Challenges of diabetes care in India: Results from a Family Cohort Study	Public Health Nursing
	International Social Work: Cross-Cultural Supervision of Interns from the West in India	British Journal of Social Work
	Family Factors Associated with Problematic Use of the Internet in Children: A Scoping Review	Indian Journal of Psych-ological Medicine
	FASE-family and social engagement model for prevention and management of self harmbehavior–a study protocol for cluster randomized control trial in India	Frontiers in Psychiatry
	Task sharing and stepped referral model for community mental health promotion in low and middle-income countries (LMIC): insights from a feasibility study in India	Pilot and Feasibility Studies
	Supervision framework for international field education in India: Shared knowledge and experiences of supervisors from India, Israel, and Australia	International Social Work
	Risks and Barriers in Substitute Care for the Children of Parents with Serious Mental Illness: A Mixed-Method Study in Kerala, India	Healthcare
Kiran Thampi	International Social Work: Cross-Cultural Supervision of Interns from the West in India	British Journal of Social Work
	Supervision framework for international field education in India: Shared knowledge and experiences of supervisors from India, Israel, and Australia	International Social Work
Kiran Thampi	Strategizing the performance of Non- Government Organisations: Exploring Organisational Practices and Managerial Leadership Behaviour in Indian NGOs	Asia Pacific Journal of Social Work and Development
Sr. Sunirose I P	Realms of Equitable and Inclusive Education: Exploring Policy Perspectives and Social Work Practice	Bonfring

അനുബന്ധം – 3

നം	പേര്	ഫോൺ	വിഭാഗം
1.	സി. ഡോ. ലിസി പി.ജെ.	**9446330788**	സോഷ്യൽവർക്ക്
2.	ഡോ. ജോസഫ് എം.കെ.	**9447155565**	സോഷ്യൽവർക്ക്
3.	ഡോ. അനിഷ് കെ.ആർ.	**9447200702**	സോഷ്യൽവർക്ക്
4.	ഡോ. സുനി റോസ് ഐ.പി.	**9447930049**	സോഷ്യൽവർക്ക്
5.	ഡോ. സാജു എം.ഡി.	**9895346190**	സോഷ്യൽവർക്ക്
6.	ഡോ .കിരൺതമ്പി	**9846281015**	സോഷ്യൽവർക്ക്
7.	ഡോ. ജോജി അലക്സ് എൻ	**9447459636**	മാനേജ്മെൻറ്
8.	ഡോ. വീവ മാത്യു	**9446688210**	മാനേജ്മെൻറ്
9.	ഡോ. രാകേഷ് കൃഷ്ണൻ	**9447700081**	മാനേജ്മെൻറ്
10.	ഡോ .അജിംസ്പിമുഹമ്മദ്	**9446194905**	മാനേജ്മെൻറ്
11.	ഡോ.ബിനോയ്ജോസഫ്	**9446919144**	മാനേജ്മെൻറ്

അനുബന്ധം –4

Name of Scholar	**Title of the Paper**	**Name of the Journal**
Bincy C C, Jasmine Mathew	Online Field Education During the Pandemic: Voicing Student Experiences and Reflections	Journal of Social Work Education and Practice
LoraneScaria	Challenges of diabetes care in India: Results from a Family Cohort Study	Public Health Nursing
LoraneScaria	International Social Work: Cross-Cultural Supervision of Interns from the West in India	British Journal of Social Work
Bincy C. C. , Jasmine Mathew	A Framework for the Psychosocial Rehabilitation of Adolescent Victims of Domestic Violence	Journal of Social Work Education and Practice
Bincy C. C., Shilpa V. Yohannan	Realms of Equitable and Inclusive Education: Exploring Policy Perspectives and Social Work Practice	Bonfring

Ginu George	Perception of Social Workers on the Psychosocial Issues of End-Stage Renal Disease Patients during COVID-19: A Qualitative Study	Social Work in Public Health
LoraneScaria	Task sharing and stepped referral model for community mental health promotion in low and middle-income countries (LMIC): insights from a feasibility study in India	Pilot and Feasibility Studies
LoraneScaria	Risks and Barriers in Substitute Care for the Children of Parents with Serious Mental Illness: A Mixed-Method Study in Kerala, India	Healthcare
LoraneScaria ,Anuja Maria Benny	FASE-family and social engagement model for prevention and management of self harmbehavior–a study protocol for cluster randomized control trial in India	Frontiers in Psychiatry

വാർഷിക റിപ്പോർട്ട് 2023

(റിസർച്ച് സെന്ററുകൾ മാത്രം)

മാതൃസ്ഥാപനത്തിന്റെ പേര്	ഭാരത മാതാ കോളേജ്
റിസർച്ച് സെന്ററായി പ്രവർത്തിക്കുന്ന വകുപ്പ്	കെമിസ്ട്രി കോമേഴ്സ് ഫിസിക്സ്, മാത്തമാറ്റിക്സ്, ഇംഗ്ലീഷ്
വിലാസം	ഭാരത മാതാ കോളേജ് തൃക്കാക്കര, കൊച്ചി- 682021
ഫോൺ നം., ഇ - മെയിൽ & വെബ്സൈറ്റ്	0484-2425121 E-mail: bharatamata@yahoo.co.in www.bharatamatacollege.in
ഡയറക്ടർ/റിസർച്ച് സെന്റർ മേധാവി	ഡോ. ജോൺസൺ കെ. എം.
ബന്ധപ്പെടേ ഫോൺ നമ്പരും ഇ - മെയിൽ വിലാസവും (ഡയറക്ടർ/മേധാവി)	9447187501 principal@bharatamatacollege.in
വിഷയം & റിസർച്ച് സ്പെഷ്യലൈസേഷൻ	കെമിസ്ട്രി കോമേഴ്സ് ഫിസിക്സ് : മെറ്റീരിയൽ സയൻസ് പ്ലാസ്മ ഫിസിക്സ് മാത്തമാറ്റിക്സ്: ഫസ്സി തിയറി , ഗ്രാഫ് തിയറി, ന്യൂമറിക്കൽ അനാലിസിസ്, ഫ്ലൂയിഡ് ഡൈനാമിക്. ഇംഗ്ലീഷ്:
റിസർച്ച് സെന്റർ ആരംഭിച്ച വർഷം	കെമിസ്ട്രി : 2012 കോമേഴ്സ് : 1997 ഫിസിക്സ് : 2022 മാത്തമാറ്റിക്സ് : 2006. ഇംഗ്ലീഷ്: 2023
കോളേജ് വിഭാഗം (ഗവൺമെന്റ്/എയ്ഡഡ്/സ്വാശ്രയം/മറ്റുള്ളവ)	എയ്ഡഡ്

റിസർച്ച് സെന്ററിനായി സർവകലാശാലയുടെ അംഗീകാരം ലഭിച്ച ഉത്തരവ് നമ്പരു തീയതിയും	കെമിസ്ട്രി : 1838/AVI/RC/2666/2010/Acad dated - 07/04/2012 കോമേഴ്സ് : Ac.All-3-5678/96 dated-11/08/1997 ഫിസിക്സ് : 9911/AC A6 /2022 MGU dated 26/09/2022 മാത്തമാറ്റിക്സ്: AC. AV1/2/527/RC/2004 (02-05-2006) ഇംഗ്ലീഷ്: 10301/ACA6/ 2023/MGU dated 02-10-2023
2023 ൽ ഗവേഷണ കേന്ദ്രത്തിൽ നിന്നും അവാർഡ് ചെയ്ത പി.എച്ച്.ഡി കളുടെ എണ്ണവും, റിസർച്ച് ഗൈഡിന്റെ പേരും വിഷയവും	കോമേഴ്സ് : ഡോ. ബേബി ജോസഫ് 1 Nos. ഡോ. ആശ ഇ തോമസ് 1No. ഫിസിക്സ് : ഇല്ല മാത്തമാറ്റിക്സ് : ഇല്ല, കെമിസ്ട്രി : ഇല്ല

നിലവിലുള്ള റിസർച്ച് ഗൈഡുകളുടെ വിശദാംശങ്ങൾ (ബന്ധപ്പെടേ നമ്പർ & ഗവേഷണ മേഖല)

ക്രമ നമ്പർ	ഡിപ്പാർട്ട്മെന്റ്	ഗൈഡുകളുടെ വിശദാംശങ്ങൾ	ബന്ധപ്പെടേ നമ്പർ
1	കെമിസ്ട്രി	ഡോ. ദിലീപ് എസ് അസിസ്റ്റന്റ് പ്രൊഫസർ, കെമിസ്ട്രി വകുപ്പ് സെന്റ്. പീറ്റർസ് കോളേജ് കോലഞ്ചേരി	9495778508
2	കെമിസ്ട്രി	ഡോ. ലെജി ലത്തീഫ് പെട്രോ കെമിക്കൽസ് വകുപ്പ് അൽഅമീൻ കോളേജ് എടത്തല	9497243431
3	കെമിസ്ട്രി	ഡോ. ജീൻസ മേരി ജേക്കബ് അസിസ്റ്റന്റ് പ്രൊഫസർ, ഭാരത മാതാ കോളേജ് തൃക്കാക്കര	9497796530
4	കോമേഴ്സ്	ഡോ.ബിനോ ജോയി	9447703610
5	കോമേഴ്സ്	ഡോ. ജിംസൺ ഡി പറമ്പിൽ	9447378244
6	കോമേഴ്സ്	ഡോ. ആഷ ഇ തോമസ്	9495944537

7	കോമേഴ്സ്	ഡോ. ടെസി തോമസ്	9544559274
8	കോമേഴ്സ്	ഡോ.റഫീക്ക മോൾ സി.എ	9048982977
9	കോമേഴ്സ്	ഡോ അജയ് ജോസഫ്	8848954124
10	കോമേഴ്സ്	ഡോ. നിമ്മി എ ജോർജ് ജോസഫ് ജോയ് പുതുശ്ശേരി	9895373212
11	കോമേഴ്സ്	ഡോ. ജോസഫ് ജോയ് പുതുശ്ശേരി	9496335758
12	ഫിസിക്സ്	ഡോ. അനു ഫിലിപ്പ് (Material Science) അസിസ്റ്റന്റ് പ്രൊഫസർ, ഭാരത മാതാ കോളേജ് തൃക്കാക്കര	9496825495
13	ഫിസിക്സ്	ഡോ. മനേഷ് മൈക്കിൾ, (Plasma Physics) അസിസ്റ്റന്റ് പ്രൊഫസർ, ഭാരത മാതാ കോളേജ് തൃക്കാക്കര	9633620716
14	ഫിസിക്സ്	, ഡോ ഷിബി തോമസ് (Metirial Science) അസിസ്റ്റന്റ് പ്രൊഫസർ, ഭാരത മാതാ കോളേജ് തൃക്കാക്കര	9447157790
15	മാത്തമാറ്റിക്സ്	പ്രൊഫ. കെ .വി .തോമസ് ഫസ്സി തിയറി	9446275722
16	മാത്തമാറ്റിക്സ്	ഡോ. സീതു വർഗ്ഗീസ് ഗ്രാഫ് തിയറി	8547059017
17	ഇംഗ്ലീഷ്	ഡോ. മിനി എബ്രഹാം - ELT	7510252620
18	ഇംഗ്ലീഷ്	ഡോ. താര ഗംഗാധരൻ Media Studies	9746259025
19	ഇംഗ്ലീഷ്	ഡോ. റോസ് സെബാസ്ര്യൻ Cultural Studies	8374616224
കോ ഗൈഡായി പ്രവർത്തിക്കുന്ന റിസർച്ച് ഗൈഡുകളുടെ പേരും വിശദാംശങ്ങളും		NA	

പുറമേയുള്ള ഫ ിംഗ് ഏജൻസികളിൽ നിന്നും ലഭിക്കുന്ന ഫെല്ലോഷിപ്പുകളുടെ വിശദാംശങ്ങൾ	ഫിസിക്സ് : Nil മാത്തമാറ്റിക്സ് : Nil കെമിസ്ട്രി: ഇല്ല ഇംഗ്ലീഷ്: UGC JRF for one scholar

പബ്ലിക്കേഷൻസ് & ജേണൽസ്

ഗൈഡുകളുടെ പ്രസിദ്ധീകരണങ്ങൾ (റഫറീഡ് ജേണലുകളിൽ)	കെമിസ്ട്രി : 2 കോമേഴ്സ് : 4 ഫിസിക്സ് : 2 മാത്തമാറ്റിക്സ്: ഇല്ല ഇംഗ്ലീഷ്:- 11
വിദ്യാർത്ഥികളുടെ ഗവേഷണ പ്രസിദ്ധീകരണങ്ങൾ (റഫറീഡ് ജേണലുകളിൽ)	കോമേഴ്സ് : 6 കെമിസ്ട്രി: ഇല്ല മാത്തമാറ്റിക്സ്: 1
റിസർച്ച് സെന്ററിന്റെ പ്രസിദ്ധീകരണങ്ങൾ	കെമിസ്ട്രി : 4 (1. Jelmy Elavathingal Johny, Divya Jose, Vijoy Kochuveetil Vavachan, Saji Kachirayil Joseph, Honey John, Enhanced Mechanical Energy Harvesting in TriboelectricNanogenerator by the Reinforcement of Polypyrrole-Decorated rGO Sheets in PDMS, 2. Chandra Shekhar Tiwari, Dr. Praseetha Mathoor Illam, Dr. Arnab Rit, 'Click'-Derived 1,2,3-Triazolium Salts Featuring a 4-Halo-phenyl Group: Precursors for Heterobimetallic Complexes, Chemistry – An Asian Journal, Wiley, https://doi.org/10.1002/asia.202300484 3. Metal complexes of a thiosemicarbazone with heterocyclic bases as coligands: Spectral characterization, crystal structures, DFT and in silico docking Journal of Chemical Crystallography. Nimya Ann Mathews, M. Sithambaresan , Savaş Kaya , Samir Chtita , M.R. Prathapachandra Kurup. 4. Materials Today Proceedings- 'Chitosan Zinc Nanocomposite : A Promising Slowreleasing zinc Nano fertilizer', Jaiby Cyriac, Bejoy Thomas, Sreejith Madhavan,Yuvaraj M., Sindhu Joseph – communicated.) കോമേഴ്സ് : 12 ഫിസിക്സ് : 2 മാത്തമാറ്റിക്സ്: 1
റിസർച്ച് സെന്ററിന്റെ ഇൻഫ്രാസ്ട്രക്ചർ സൗകര്യങ്ങൾ (ലാബ് & ലൈബ്രറി)	കെമിസ്ട്രി : സെൻട്രൽ ഇൻസ്ട്രമെന്റേഷൻ ഫെസിലിറ്റി & അഡ്വാൻസ്ഡ് റിസേർച്ച് ലൈബ്രറി കോമേഴ്സ് : ലൈബ്രറി ഫിസിക്സ് : മെറ്റിരിയൽ സയൻസ് ലാബ്, ലൈബ്രറി മാത്തമാറ്റിക്സ്: ഡിപ്പാർട്ട്മെമെന്റിലെ റിസർച്ച് മുറി ഇംഗ്ലീഷ്: ലൈബ്രറി

റിസർച്ച് സെന്റർ നടത്തിയ സെമിനാർ/കോൺഫറൻസ്/വർക്ക്ഷോപ്പ്/പ്രോജക്ട് / സിംപോസിയം എന്നിവയുടെ വിവരങ്ങൾ	കെമിസ്ട്രി : 1. മെറ്റീരിയൽ സയൻസിനെക്കുറിച്ചുള്ള അന്താരാഷ്ട്ര സമ്മേളനം, ജനുവരി 9, 10, ഐ. സി. എം.എസ് 2023. 2. 'എൻസൈം കാറ്റാലിസിസ്, ഡ്രഗ് ഡെലിവറി, ഡയഗ്നോസ്റ്റിക്സ് എന്നിവയ്ക്കായി സ്വയം സംയോജിപ്പിച്ച മെറ്റീരിയലുകൾ' എന്ന വിഷയത്തിൽ 15.03.2023 ന് മൂവാറ്റുപുഴ നിർമ്മല കോളേജിലെ രസതന്ത്ര വിഭാഗം ഡോ. ജിജോ വി. ജെ. പ്രഭാഷണം നടത്തി. 3. 'ഫോറൻസിക് ഉൾക്കാഴ്ചകൾ: ശാസ്ത്രീയ അന്വേഷണത്തിലൂടെ നിഗൂഢതകൾ ഡീകോഡ് ചെയ്യുക' എന്ന വിഷയത്തിൽ കുസാറ്റിലെ സെന്റർ ഫോർ ഇന്റഗ്രേറ്റഡ് സ്റ്റഡീസിലെ ഫോറൻസിക് സയൻസ് അസിസ്റ്റന്റ് പ്രൊഫസർ ബിൻഷാദ് എം.എസ് 2023 ഓഗസ്റ്റ് 28 ന് പ്രഭാഷണം നടത്തി. രാസ അപകടങ്ങളും ലബോറട്ടറി സുരക്ഷയും' എന്ന വിഷയത്തില് കൊച്ചി ശാസ്ത്രസാങ്കേതിക സര്വകലാശാല അപ്ലൈഡ് കെമിസ്ട്രി വിഭാഗം പ്രൊഫസര് ഡോ.യൂസഫ് കെ., ഹിന്ദുസ്ഥാന് ഓര്ഗാനിക് കെമിക്കല്സ് ലിമിറ്റഡ് ക്യു.സി ഡെപ്യൂട്ടി മാനേജര് ഡോ.രാജീവ് ബി. 2023 ഒക്ടോബർ 4 ന് പ്രഭാഷണം നടത്തി. . എൽസേവിയർ പബ്ലിഷേഴ്സിലെ ഹെലിയോൺ അസോസിയേറ്റ് സയന്റിഫിക് എഡിറ്റർ ഡോ.ആൽഫി സെബാസ്റ്റ്യൻ പി, ആർട്ടിഫിഷ്യൽ ഇന്റലിജൻസ് ഗവേഷകൻ ജെ.എസ് അനന്തകൃഷ്ണൻ, ശ്രീ ശങ്കരാചാര്യ യൂണിവ് എന്നിവരുടെ 'റിസർച്ച് ആർട്ടിക്കിൾ റൈറ്റിംഗ് സ്കിൽസ്' എന്ന വിഷയത്തിൽ 13-11-2023 ന് സെമിനാർ.
റിസർച്ച് സെന്റർ നടത്തിയ സെമിനാർ/കോൺഫറൻസ്/വർക്ക്ഷോപ്പ്/പ്രോജക്ട് / സിംപോസിയം എന്നിവയുടെ വിവരങ്ങൾ	കോമേഴ്സ് : നെറ്റ് വർക്ക്ഡ് എൻവയോൺമെന്റിലെ സോഷ്യൽ സയൻസ് റിസർച്ച് സ്കോളർലി കമ്മ്യൂണിക്കേഷനുകൾക്കായുള്ള ഡാറ്റാ അനാലിസിസ് സംബന്ധിച്ച ദേശീയ ശില്പശാല ഗവേഷണത്തിന്റെ ദാർശനിക അടിത്തറ സിസ്റ്റമാറ്റിക് ലിറ്ററേച്ചർ റിവ്യൂ സാഹിത്യത്തിന്റെ ഫലപ്രദമായ അവലോകനവും സോപാധിക പ്രക്രിയ മോഡലിംഗും ബിസിനസ് ആൻഡ് ഫിനാൻസിലെ ഡിജിറ്റൽ ഇന്നൊവേഷനുകൾ:

	ഉയർന്നുവരുന്ന പ്രവണതകളും സാധ്യതകളും എന്ന വിഷയത്തിൽ ഐസിഎസ്എസ്ആർ സ്പോൺസർ ചെയ്ത അന്താരാഷ്ട്ര സെമിനാർ അന്താരാഷ്ട്ര ഗവേഷണ സിമ്പോസിയം SPSS & AMOS ഉപയോഗിച്ച് സ്റ്റാറ്റിസ്റ്റിക്കൽ വിശകലനത്തെക്കുറിച്ചുള്ള ത്രിദിന ദേശീയ ശില്പശാല 1 സോഷ്യൽ സയൻസ് ഗവേഷണത്തിനായുള്ള ഡാറ്റാ വിശകലനത്തെക്കുറിച്ചുള്ള ദേശീയ ശില്പശാല 28-3-23 & 29-3-23 2 നെറ്റ് വർക്ക്ഡ് എൻവയോൺമെന്റിലെ പണ്ഡിത ആശയവിനിമയങ്ങൾ 05-04-2023 3 ഗവേഷണത്തിന്റെ ദാർശനിക അടിത്തറ 12-04-2023 4 സിസ്റ്റമാറ്റിക് ലിറ്ററേച്ചർ റിവ്യൂ 17-04-2023 5 സാഹിത്യത്തിന്റെ ഫലപ്രദമായ അവലോകനവും സോപാധിക പ്രക്രിയ മോഡലിംഗും 24-04-2023 6 ബിസിനസ് ആൻഡ് ഫിനാൻസിലെ ഡിജിറ്റൽ ഇന്നൊവേഷനുകൾ: ഉയർന്നുവരുന്ന പ്രവണതകളും സാധ്യതകളും സംബന്ധിച്ച ഐസിഎസ്എസ്ആർ സ്പോൺസർ ചെയ്ത അന്താരാഷ്ട്ര സെമിനാർ 26-4-23 & 27-4-23 7 അന്താരാഷ്ട്ര ഗവേഷണ സിമ്പോസിയം 27-06-2023 ---------- **ഫിസിക്സ്** : 1. നാഷണൽ സെമിനാർ ഓൺ അസ്ട്രോഫിസിക്സ് & സ്പേസ് സയൻസ് 2023 ഒക്ടോബർ 09. 2. ഫിസിക്കൽ രംഗത്തെ സമീപകാല മുന്നേറ്റത്തെക്കുറിച്ചുള്ള ഡിഎസ്ടി സ്പോൺസർ ചെയ്ത അന്താരാഷ്ട്ര കോൺഫറൻസ് സയൻസ് ഐസിആർഎപി - 2023. കെമിസ്ട്രി : അന്തർദേശീയ കോൺഫറൻസ് ഇൻ മെറ്റീരിയൽ സയൻസ് ജനുവരി 2023 മാത്തമാറ്റിക്സ്: 16-12-2023 - ഇന്റർനാഷണൽ കോൺഫറൻസ് ഓൺ ഗ്രാഫ് ഇന്നൊവേഷൻസ്. ഇംഗ്ലീഷ്: ഇംഗ്ലീഷ് ഗവേഷണത്തിനായുള്ള പ്രൊഫഷണൽ സമീപനങ്ങൾ 11-12-2023 മുതൽ 13-12- 2023 വരെ. റിസർച്ച് സൂപ്പർവൈസർമാർക്കുള്ള ഓറിയന്റേഷൻ 16-12-2023.

പി. എച്ച്.ഡി (2023 അഡ്മിഷൻ)

ഗൈഡിന്റെ പേര് (ബന്ധപ്പെടേ നമ്പർ)	ഗവേഷകന്റെ പേര്	വിഷയം/മേഖല	പി.എച്ച്. ഡി യ്ക്ക് രജിസ്റ്റർ ചെയ്തത്	
			പുരു	സ്ത്രീ
ഡോ. ദിലീഷ് എസ്.- 9495778508		കെമിസ്ട്രി		✓
Dr Nimmy A George	PAUL KURIAN	കോമേഴ്സ്	✓	
Dr Ajay Joseph	J Suraj	കോമേഴ്സ്	✓	
Dr Ajay Joseph	JEFIN ANTONY	കോമേഴ്സ്	✓	
Dr Nimmy A George	Harsha Kishor	കോമേഴ്സ്	✓	
Dr. Asha E. Thomas	Jean Mary Aruja	കോമേഴ്സ്		✓
Dr. Gimson D. Parambil	Krishnapriya P	കോമേഴ്സ്	✓	
Dr Ajay Joseph	Reshmi Tom	കോമേഴ്സ്		✓
ഡോ. ജിംസൺ ഡി പറമ്പിൽ	അനില ടൈറ്റസ്	കോമേഴ്സ്		സ്ത്രീ
ഡോ. ജിംസൺ ഡി പറമ്പിൽ	അമൃത ആൻറണി	കോമേഴ്സ്		സ്ത്രീ
ഡോ. സീതു വർഗ്ഗീസ്	ദീപ എസ് നായർ	മാത്തമാറ്റിക്സ്		സ്ത്രീ
ഡോ. റോസ് സെബാസ്റ്റ്യൻ	വൈഷ്ണ ജയഘോഷ്			സ്ത്രീ

ദേശീയ / സംസ്ഥാനതല ടെസ്റ്റുകളിൽ യോഗ്യത നേടിയ വിദ്യാർത്ഥികളുടെ വിവരങ്ങൾ

(JRF/NET/CSIR/SLET/GATE/CAT/MAT/JEST etc.)

നമ്പർ	വിദ്യാർത്ഥിയുടെ പേര്	യോഗ്യതാപരീക്ഷയുടെ വിവരങ്ങൾ (വ്യക്തമാക്കുക)
1	എലിസബത്ത് ജോയി	SRF
2	സിൽ ജി ജോസഫ് തണ്ണിപ്പാറ	SRF
3	വൈഷ്ണ ജയഘോഷ്	JRF
4	നിഹാര മാരി തോമസ്	SRF

5	ജോയൽ ചാക്കോ	SRF
6	ഫബീന ഫസൽ	JRF
7	സുരഭി കൃഷ്ണ കെ.എ.	JRF
8	ജെ സൂരജ്	JRF
9	അനില ടൈറ്റസ്	JRF
10	വൈഷ്ണ ജയഘോഷ്	JRF

സ്കോളർഷിപ്പുകൾ കൈപ്പറ്റുന്ന വിദ്യാർത്ഥികളുടെ വിവരങ്ങൾ

നമ്പർ	വിദ്യാർത്ഥിയുടെ പേര്	യോഗ്യതാപരീക്ഷയുടെ വിവരങ്ങൾ (വ്യക്തമാക്കുക)
1 2 3	ബിൻസി സി.ജെ മരിയ സി. ജോയ് വൈഷ്ണ ജയഘോഷ്	UGC - SRF INSPIRE FELLOWSHIP JRF

മറ്റു വിവരങ്ങൾ

ലഭിച്ച ഗ്രാന്റുകൾ **(ഫ ിംഗ് ഏജൻസിയുടെ പേരും മറ്റു വിവരങ്ങളും)**	CSIR- Symposia Grant Scheeme (SANCTIONED)
പേറ്റൻറ് കളുടെ വിവരങ്ങൾ	പേറ്റന്റ് നമ്പർ (Indian patents) 1) 397451 granted on 24.05.2022 2) 202141021948 (file no.) published on 18.11.2022
സെമിനാർ/കോൺഫറൻസ്/വർക്ക്ഷോപ്പുകൾ/സിംപോസിയം/സ്ഥാപനം നടത്തിയ പ്രോജക്ടുകൾ (പ്രധാന കാര്യപരിപാടികളും അവയുടെ ഫോട്ടോയും)	**കെമിസ്ട്രി :** 1. മെറ്റീരിയൽ സയൻസിനെക്കുറിച്ചുള്ള അന്താരാഷ്ട്ര സമ്മേളനം, ജനുവരി 9, 10, ഐസിഎംഎസ് 2023 2. 'എൻസൈം കാറ്റാലിസിസ്, ഡ്രഗ് ഡെലിവറി, ഡയഗ്നോസ്റ്റിക്സ് എന്നിവയ്ക്കായി സ്വയം സംയോജിപ്പിച്ച മെറ്റീരിയലുകൾ' എന്ന വിഷയത്തിൽ 15.03.2023 ന് മൂവാറ്റുപുഴ നിർമ്മല കോളേജിലെ രസതന്ത്ര വിഭാഗം ഡോ. ജിജോ വി. ജെ. പ്രഭാഷണം നടത്തി. 3. "ഫോറൻസിക് ഉൾക്കാഴ്ചകൾ: ശാസ്ത്രീയ അന്വേഷണത്തിലൂടെ നിഗൂഢതകൾ ഡീകോഡ് ചെയ്യുക' എന്ന വിഷയത്തിൽ കുസാറ്റിലെ സെന്റർ ഫോർ ഇന്റഗ്രേറ്റഡ് സ്റ്റഡീസിലെ ഫോറൻസിക്

സെമിനാർ/കോൺഫറൻസ്/വർക്ക്ഷോപ്പുകൾ/സിംപോസിയം/സ്ഥാപനം നടത്തിയ പ്രോജക്ടുകൾ	സയൻസ് അസിസ്റ്റന്റ് പ്രൊഫസർ ബിൻഷാദ് എം.എസ് 2023 ഓഗസ്റ്റ് 28 ന് പ്രഭാഷണം നടത്തി. 3. രാസ അപകടങ്ങളും ലബോറട്ടറി സുരക്ഷയും' എന്ന വിഷയത്തില് കൊച്ചി ശാസ്ത്രസാങ്കേതിക സരവകലാശാല അപ്ലൈഡ് കെമിസ്ട്രി വിഭാഗം പ്രൊഫസര് ഡോ.യൂസഫ് കെ., ഹിന്ദുസ്ഥാന് ഓര്ഗാനിക് കെമിക്കല്സ് ലിമിറ്റഡ് ക്യു.സി ഡെപ്യൂട്ടി മാനേജര് ഡോ.രാജീവ് ബി. 2023 ഒക്ടോബർ 4 ന് പ്രഭാഷണം നടത്തി. . 4.എൽസേവിയർ പബ്ലിഷേഴ്സിലെ ഹെലിയോൺ അസോസിയേറ്റ് സയന്റിഫിക് എഡിറ്റർ ഡോ.ആൽഫി സെബാസ്റ്റ്യൻ പി, ആർട്ടിഫിഷ്യൽ ഇന്റലിജൻസ് ഗവേഷകൻ ജെ.എസ് അനന്തകൃഷ്ണൻ, ശ്രീ ശങ്കരാചാര്യ യൂണിവ് എന്നിവരുടെ 'റിസർച്ച് ആർട്ടിക്കിൾ റൈറ്റിംഗ് സ്കിൽസ്' എന്ന വിഷയത്തിൽ 13-11-2023 ന് സെമിനാർ. **മാത്തമാറ്റിക്സ്:** **ഇന്റർനാഷണൽ കോൺഫറൻസ് ഓൺ ഗ്രാഫ് ഇന്നോവേഷൻസ്, ഡിസംബർ 16. 2023.** **കോമേഴ്സ് : :** 1 സോഷ്യൽ സയൻസ് ഗവേഷണത്തിനായുള്ള ഡാറ്റാ വിശകലനത്തെക്കുറിച്ചുള്ള ദേശീയ ശില്പശാല 28-3-23 & 29-3-23 2 നെറ്റ് വർക്ക്ഡ് എൻവയോൺമെന്റിലെ പണ്ഡിത ആശയവിനിമയങ്ങൾ 05-04-2023 3 ഗവേഷണത്തിന്റെ ദാർശനിക അടിത്തറ 12-04-2023 4 സിസ്റ്റമാറ്റിക് ലിറ്ററേച്ചർ റിവ്യൂ 17-04-2023 5 സാഹിത്യത്തിന്റെ ഫലപ്രദമായ അവലോകനവും സോപാധിക പ്രക്രിയ മോഡലിംഗും 24-04-2023 6 ബിസിനസ് ആൻഡ് ഫിനാൻസിലെ ഡിജിറ്റൽ ഇന്നൊവേഷനുകൾ: ഉയർന്നുവരുന്ന പ്രവണതകളും സാധ്യതകളും സംബന്ധിച്ച ഐസിഎസ്എസ്ആർ സ്പോൺസർ ചെയ്ത അന്താരാഷ്ട്ര സെമിനാർ 26-4-23 & 27-4-23 7 അന്താരാഷ്ട്ര ഗവേഷണ സിമ്പോസിയം 27-06-2023
ദേശീയ/ അന്തർദേശീയ അവാർഡുകൾ	

കുറിപ്പ് : താങ്കളുടെ സ്ഥാപനത്തെ സംബന്ധിച്ച് പ്രസക്തമായ വിവരങ്ങൾ ബന്ധപ്പെട്ട കോളങ്ങളിൽ മലയാളത്തിൽ തന്നെ പൂരിപ്പിക്കുകയും, വിവരങ്ങൾ രേഖപ്പെടുത്താൻ ഇല്ലാത്ത കോളങ്ങൾ ഒഴിവാക്കുകയും ചെയ്യുക.

അനുബന്ധം-III

വാർഷിക റിപ്പോർട്ട് 2022

(റിസർച്ച് സെന്ററുകൾ മാത്രം)

മാതൃസ്ഥാപനത്തിന്റെ പേര്	*_tk-en-bkv tlmf-Pv, tlm«bw*
റിസർച്ച് സെന്ററായി പ്രവർത്തിക്കുന്ന വകുപ്പ്	*Cw¥o-jv, ^nkn-lvkv, slankv{Sn, C¡-tWm-anlvkv*
വിലാസം	*_tk-en-bkv tlmf-Pv, sl. sl tdmUv, tlm«bw 686001*
ഫോൺ നം., ഇ - മെയിൽ & വെബ്സൈറ്റ്	0481-02565958,, : 9447214457 Email: principal@baselius.ac.in 1. English 9495690047 *pjyothimol@baselius.ac.in*,, English@baselius.ac.in 2. Physics - 0481 2566162, physics.baseliuscollege@gmail.com 3. Chemistry - 0481-2302260 chemistry@baselius.ac.in 4. Economics – economics@baselius.ac.in
ഡയറക്ടർ/റിസർച്ച് സെന്റർ മേധാവി	പ്രൊഫ. ഡോ. ബിജു തോമസ് പ്രൊഫ.ഡോ. ജ്യോതിമോൾ പി. (ഇംഗ്ലീഷ്) ഡോ. നിബു എ ജോർജ് (ഫിസിക്സ്) ഡോ. മിറ്റി തമ്പി (കെമിസ്ട്രി) ഡോ. ഷാജു എം. ജെ
ബന്ധപ്പെടേ ഫോൺ നമ്പരും ഇ - മെയിൽ വിലാസവും (ഡയറക്ടർ/മേധാവി)	പ്രൊഫ. ഡോ. ബിജു തോമസ് 0481-2565958, ,9447214457 Email: principal@baselius.ac.in 1. 9495690047, : *pjyothimol@baselius.ac.in*, Professor. Dept of English 2. 9446469712, nibuageorge@baselius.ac.in, Asst. Prof. Dept of Physics 3. 9446234059, mity.thambi@gmail.com 4. 9496158890 : shajuemje@gmail.com
വിഷയം & റിസർച്ച് സ്പെഷ്യലൈസേഷൻ	ഇംഗ്ലീഷ് - ഇംഗ്ലീഷ് ലാഗ്വേജ് ആൻഡ് ലിറ്ററേച്ചർ Physics - Optics, Material Science Chemistry- science Economics : Skill Development Ageing, Migration
റിസർച്ച് സെന്റർ ആരംഭിച്ച വർഷം	ഇംഗ്ലീഷ് 1997 ഫിസിക്സ് 2014 കെമിസ്ട്രി 2019 ഇക്കണോമിക്സ് - 2023
കോളേജ് വിഭാഗം (ഗവൺമെന്റ്/എയ്ഡഡ്/സ്വാശ്രയം/മറ്റുള്ളവ)	എയ്ഡഡ്

റിസർച്ച് സെന്ററിനായി സർവകലാശാലയുടെ അംഗീകാരം ലഭിച്ച ഉത്തരവ് നമ്പരും തീയതിയും	ഇംഗ്ലീഷ് - U.O No & Date of recognition as Research centre: No ACAII3.1639/94 Dated 13/6/97 ഫിസിക്സ്) U.O.No. 5131/AcAv1/1/RC/3928/2013 dated 15.10.2014 കെമിസ്ട്രി - No. 1599/AVI/2/RC/3992/2017/Academic; dated 17/5/2019 Economics: No. 12151/ACA6/2023 MGU dated 05.12.2023
2023 ൽ ഗവേഷണ കേന്ദ്രത്തിൽ നിന്നും അവാർഡ് ചെയ്ത പി.എച്ച്.ഡി കളുടെ എണ്ണവും, റിസർച്ച് ഗൈഡിന്റെ പേരും വിഷയവും	3.Nos. Dr.LATA Marina Varghese - പ്രൊഫ. 1. ഡോ. ജ്യോതി മോൾ പി. (ഇംഗ്ലീഷ്) 1 ഡോ. നിബു എ ജോർജ് (ഫിസിക്സ്
നിലവിലുള്ള റിസർച്ച് ഗൈഡുകളുടെ വിശദാംശങ്ങൾ (ബന്ധപ്പെടേ നമ്പർ & ഗവേഷണ മേഖല)	1. പ്രൊഫ. ഡോ. ജ്യോതിമോൾ പി. (ഇംഗ്ലീഷ്) 9495690047,pjyothimol@baselius.ac.in,Professor.Dept of English 2. Dr.Surabhi Muthe 2. ഡോ. നിബു എ ജോർജ് (ഫിസിക്സ്) 9446469712, nibuageorge@gmail.com, Asst. Prof. Dept of Physics 3. ഡോ. മിഷാ ഹരി (ഫിസിക്സ– 9074412585, 9.misha@gmail.com. dept of Physics 4. ഡോ. അപർണാ തങ്കപ്പൻ - 9747620918 dept of Physics 5. . ഡോ. എലിസബത്ത് വി. ജോൺ - 7558897015 dept of Physics, BCM College, Kottayam 6. Dr. Robin John, Physics –Condensed Matter 6. Mity Thambi-Phytochemistry-9446234059 7. Dr. Jintha Thomas- Metal organic frame work-9496647143 8
കോ ഗൈഡായി പ്രവർത്തിക്കുന്ന റിസർച്ച് ഗൈഡുകളുടെ പേരും വിശദാംശങ്ങളും	മറ്റു സെന്ററുകളിലെ ഗൈഡായി പ്രവർത്തിക്കുന്ന ഈ കോളേജിലെ അദ്ധ്യാപകർ. പ്രൊഫ. ഡോ. ബിജു തോമസ്, SPESS മഹാത്മാഗാന്ധി യൂണിവേഴ്സിറ്റി ഡോ. എം. ജെ ഷാജു- ഇക്കണോമിക്സ്, തിരുവല്ല മാർത്തോമ്മാ കോളേജ് ഡോ. സെൽവി സേവ്യർ- മലയാളവിഭാഗം, ദേവമാതാ കോളേജ് കുറവിലങ്ങാട് ഡോ. കൃഷ്ണരാജ് എൻ.വി ഡോ. തോമസ് കുരുവിള, ഡോ. മഞ്ജുഷ വി. പണിക്കർ, കാതോലിക്കേറ്റ് കോളജ് , പത്തനംതിട്ട
പുറമേയുള്ള ഫ ിംഗ് ഏജൻസികളിൽ നിന്നും ലഭിക്കുന്ന ഷെല്ലോഷിപ്പുകളുടെ വിശദാംശങ്ങൾ	1ST installment of grant against ICSSR Funding Rs. 175000/- to Dr. Raju John (Dept. Of Economics)

പബ്ലിക്കേഷൻസ് & ജേണൽസ്

ഗൈഡുകളുടെ പ്രസിദ്ധീകരണങ്ങൾ (റഫറീഡ് ജേണലുകളിൽ)	English - Dr. Jyothimol P. Rethinking Body, Self and Identity in Pandemic- Journal of the Asiatic Society of Mumbai, ISSN 0972-0766, Vol XCV, No.8, 2022

	Publication date May 2023 Edited work by Dr.Jyothimol. P ONE HUNDRED YEARS OF THE WASTE LAND Edited by Dr. Muralikrishnan T.R. Dr. Jyothimol P Dr. Rajesh M Vishnu.N 2 Film Review Dr. Jyothimol P. True Copy Think NA True Copy Think 20 October 2022 https://truecopythink.media/movies/jaya-jaya-jaya-jaya-hey-film-review-dr-jyothimol-p 3 The year that was Dr. Jyothimol P. True Copy Think NA True Copy Think 03 Jan 2023 https://truecopythink.media/memoir/dr-jyothimol-p-writes-about-2022 4 3 Love poems of Pablo Neruda Dr. Jyothimol P. True Copy Think NA True Copy Think 21 Feb. 2023 https://truecopythink.media/poetry/dr-jyothimol-translates-three-love-poems-written-by-pablo-neruda-packet-116 5 Translation of Maya Angelou poem Dr. Jyothimol P. True Copy Think True Copy Think 21 March 2023 6 Article on Postcovid Classrooms Dr. Jyothimol P. True Copy Think True Copy Think 31 March 2023 https://truecopythink.media/education/covid-19-and-education-dr-jyothimol-p-writes

	Physics 1. Enhanced photoluminescence and color tuning from Rhodamine 6G-doped sol–gel glass matrix via DNAtemplated CdSnanoparticles; V. N. Reena; H. Misha; G. S. Bhagyasree; B. Nithyaja; AIP Advances 12, 105217 (2022); https://doi.org/10.1063/5.0123529. 2. Structural and Spectral Characterization of ZnO Nanowires by Thermal Decomposition Method — a Comparative Study; Aparna Thankappan, Sabu Thomas; Brazilian Journal of Physics (2022) 52: 131; https://doi.org/10.1007/s13538-022-01116-5. Chemistry -
വിദ്യാർത്ഥികളുടെ ഗവേഷണ പ്രസിദ്ധീകരണങ്ങൾ (റഫറീഡ് ജേണലുകളിൽ)	അശ്വതി സി. എൻ. MESSING WITH NATURE': REVISITING THE TRANSITION OF ENVIRONMENTALISM TO ANTHROPOCENE IN AMITAV GHOSH'S THE LIVING MOUNTAIN". Published In IJCRT (ISSN: 2320-2882). (www.ijcrt.org). August 1st 2023. ithin John Myth and Performance: A Polythestic Study of Onappottan Refereed Peer Reviewed International Education and Research Journal - IERJ (E-ISSN:2454-9916) May 2023 issue. Meera Elizabeth James 1.“Encoding the Personal: Carol Ann Duffy’s Use of Adopted Voices as a Veneer to Female Subjectivity” in Ishal Paithrkam, ISSN: 2582-550X, Issue-34, September, 2023, Peer- Reviewed, UGC Care Listed Journal. 2."Meera Elizabeth James and Dr. Jyothimol. P Coral Woman: A Graphic Journey into the Myriads of Corals" -Journal of Indian School of Political Economy" ISSN 0971-0396.Vol:35, No. 01 July to. December 2013. Susanna Thomas Asst. Prof, Dept.of English, Baselius College, Kottayam

	Paper title: "MAPPING NEW CONTOURS TO TIME & SPACE: A STUDY ON THE EMERGING TRANS FAMILIES IN KERALA" Peer-Reviewed International Education and Research Journal - IERJ (E-ISSN: 2454-9916)Impact Factor of 6.579
റിസർച്ച് സെന്ററിന്റെ പ്രസിദ്ധീകരണങ്ങൾ	*English. Hallyu Namaste: Korean Waves on Indian Shores.* Co Text Publishers
റിസർച്ച് സെന്ററിന്റെ ഇൻഫ്രാസ്ട്രക്ചർ സൗകര്യങ്ങൾ (ലാബ് & ലൈബ്രറി)	**English** - General Library, A research Room, Wifi facility **Physics** – 1. Hot air Oven (300 ^{0}C) 2. Muffle Furnace (900 ^{0}C) 3. Laser Thermal lens setup 4. DPSS Laser 5. He-Ne laser 6. Laser Power meter 7. Digital Storage Oscilloscopes 8. Electronic Balance 9. Distillation Unit 10. Magnetic Stirrer with hotplate 11. Heating Mantle 12. Four Probe measurement 13. Hall effect measurement Computer with internet **Chemistry-** Research Laboratory-1, Library Books-895, Journal subscription-2 Economics : Library and 2 Lap tops.
റിസർച്ച് സെന്റർ നടത്തിയ സെമിനാർ/കോൺഫറൻസ്/വർക്ക്ഷോപ്പ്/പ്രോജക്ട്/ സിംപോസിയം എന്നിവയുടെ വിവരങ്ങൾ	English – Physics – Chemistry – NATIONAL SEMINAR ON "EXPLORING FRONTIERS IN CHEMICAL INNOVATION" (EFCI) – 2023, Sponsored by KSCSTE, Govt.of Kerala on 14th 15th DEc. 2023.

പി. എച്ച്.ഡി (2022 അഡ്മിഷൻ) - ഇല്ല

ഗൈഡിന്റെ പേര് (ബന്ധപ്പെടേ നമ്പർ)	ഗവേഷകന്റെ പേര്	വിഷയം/മേഖല	പി.എച്ച്. ഡി യ്ക്ക് രജിസ്റ്റർ ചെയ്തത്	
			പുരു	സ്ത്രീ
Dr. JIntha Thomas-9496647143 Dr. Jyothimol P Dr. Nibu A	Smtha Knox Ancy Syriac	Chemistry English Physics (Development of gas sensor	പുരു	Yes

George 9446469712	Nibu B Thomas	using nanomaterials)		

ദേശീയ / സംസ്ഥാനതല ടെസ്റ്റുകളിൽ യോഗ്യത നേടിയ വിദ്യാർത്ഥികളുടെ വിവരങ്ങൾ

(JRF/NET/CSIR/SLET/GATE/CAT/MAT/JEST etc.)

നമ്പർ	വിദ്യാർത്ഥിയുടെ പേര്	യോഗ്യതാപരീക്ഷയുടെ വിവരങ്ങൾ (വ്യക്തമാക്കുക)

സ്കോളർഷിപ്പുകൾ കൈപ്പറ്റുന്ന വിദ്യാർത്ഥികളുടെ വിവരങ്ങൾ

നമ്പർ	വിദ്യാർത്ഥിയുടെ പേര്	യോഗ്യതാപരീക്ഷയുടെ വിവരങ്ങൾ (വ്യക്തമാക്കുക)

മറ്റു വിവരങ്ങൾ

ലഭിച്ച ഗ്രാന്റുകൾ (ഫ ിംഗ് ഏജൻസിയുടെ പേരും മറ്റു വിവരങ്ങളും)	**ഫ ുകൾ ഒന്നും ലഭിച്ചിട്ടില്ല**
പേറ്റൻറ് കളുടെ വിവരങ്ങൾ	
സെമിനാർ/കോൺഫറൻസ്/വർക്ക്ഷോപ്പുകൾ/സിംപോസിയം/സ്ഥാപനം നടത്തിയ പ്രോജക്ടുകൾ (പ്രധാന കാര്യപരിപാടികളും അവയുടെ ഫോട്ടോയും)	Chemistry - NATIONAL SEMINAR ON “EXPLORING FRONTIERS IN CHEMICAL NNOVATION” (EFCI) – 2023, Sponsored by KSCSTE, Govt.of Kerala on 14th 15th DEc. 2023
ദേശീയ/ അന്തർദേശീയ അവാർഡുകൾ	

കുറിപ്പ്: താങ്കളുടെ സ്ഥാപനത്തെ സംബന്ധിച്ച് പ്രസക്തമായ വിവരങ്ങൾ ബന്ധപ്പെട്ട കോളങ്ങളിൽ മലയാളത്തിൽ തന്നെ പൂരിപ്പിക്കുകയും, വിവരങ്ങൾ രേഖപ്പെടുത്താൻ ഇല്ലാത്ത കോളങ്ങൾ ഒഴിവാക്കുകയും ചെയ്യുക.

അനുബന്ധം-III

വാർഷിക റിപ്പോർട്ട് 2023

(റിസർച്ച് സെന്ററുകൾ മാത്രം)

മാതൃസ്ഥാപനത്തിന്റെ പേര്	കാതോലിക്കേറ്റ് കോളേജ് പത്തനംതിട്ട
റിസർച്ച് സെന്ററായി പ്രവർത്തിക്കുന്ന വകുപ്പ്	പി. ജി & റിസർച്ച് ഡിപ്പാർട്മെന്റ് ഓഫ് മലയാളം കാതോലിക്കേറ്റ് കോളേജ് പത്തനംതിട്ട
വിലാസം	ബേസിൽ ഹിൽസ്, മാക്കാംകുന്ന് പി ഓ, പത്തനംതിട്ട, കേരളം 689645
ഫോൺ നം., ഇ - മെയിൽ & വെബ്സൈറ്റ്	ഫോൺ നമ്പർ: 9447589866 ഇമെയിൽ: classicmalayalam@gmail.com വെബ്സൈറ്റ്: www.catholicatecollege.com
ഡയറക്ടർ/റിസർച്ച് സെന്റർ മേധാവി	ഡോ. അനു പി റ്റി
ബന്ധപ്പെടേ ഫോൺ നമ്പരും ഇ - മെയിൽ വിലാസവും (ഡയറക്ടർ/മേധാവി)	9495376318 ഇമെയിൽ: anucatholicate@gmail.com
വിഷയം & റിസർച്ച് സ്പെഷ്യലൈസേഷൻ	മലയാളം ഭാഷയും സാഹിത്യവും
റിസർച്ച് സെന്റർ ആരംഭിച്ച വർഷം	1988
കോളേജ് വിഭാഗം (ഗവൺമെന്റ്/എയ്ഡഡ്/സ്വാശ്രയം/മറ്റുള്ളവ)	എയ്ഡഡ്
റിസർച്ച് സെന്ററിനായി സർവകലാശാലയുടെ അംഗീകാരം ലഭിച്ച ഉത്തരവ് നമ്പരും തീയതിയും	NO.AC/A11-1/525/87 dated 15march 1988
2023 ൽ ഗവേഷണ കേന്ദ്രത്തിൽ നിന്നും അവാർഡ് ചെയ്ത പി.എച്ച്.ഡി കളുടെ എണ്ണവും, റിസർച്ച് ഗൈഡിന്റെ പേരും വിഷയവും	ജിൻസി ടി ജോർജ് ഗൈഡ് ഡോ.എം.എസ്.പോൾ പരിസ്ഥിതിദർശനത്തിന്റെ സ്വാധീനം ആധുനികആധുനികാനന്തര നോവലുകളെ മുൻനിർത്തിയുള്ള താരതമ്യം ജയേഷ് ടി വി ഗൈഡ് ഡോ.വി.രാജീവ് വേദസംസ്കാരവും പ്രകൃതിയും വിഷ്ണുനാരായണൻ നമ്പൂതിരിയുടെ കവിതകളിൽ

നിലവിലുള്ള റിസർച്ച് ഗൈഡുകളുടെ വിശദാംശങ്ങൾ (ബന്ധപ്പെടേ നന്വർ & ഗവേഷണ മേഖല)	ഡോ.എം.എസ്.പോൾ 9447589866 ഡോ. അനു പി റ്റി 9495376318 ഡോ. ജയ്സൺ ജോസ് 9446861648
കോ ഗൈഡായി പ്രവർത്തിക്കുന്ന റിസർച്ച് ഗൈഡുകളുടെ പേരും വിശദാംശങ്ങളും	---
പുറമേയുള്ള ഫ ിംഗ് ഏജൻസികളിൽ നിന്നും ലഭിക്കുന്ന ഫെല്ലോഷിപ്പുകളുടെ വിശദാംശങ്ങൾ	---

പബ്ലിക്കേഷൻസ് & ജേണൽസ്

ഗൈഡുകളുടെ പ്രസിദ്ധീകരണങ്ങൾ (റഫറീഡ് ജേണലുകളിൽ)	**ഭാവിപ്രതീക്ഷാനുഗാനങ്ങൾ** ഡോ.എം.എസ്.പോൾ **വിജ്ഞാനകൈരളി ഒക്ടോബർ** 2023 ISSN-22641
വിദ്യാർത്ഥികളുടെ ഗവേഷണ പ്രസിദ്ധീകരണങ്ങൾ (റഫറീഡ് ജേണലുകളിൽ)	
റിസർച്ച് സെന്ററിന്റെ പ്രസിദ്ധീകരണങ്ങൾ	1ആധുനികാനന്തര മലയാളനോവൽ പൊതുസമീപനങ്ങൾ 2 മലയാളകവിതയും എഴുപതുകളുടെ രാഷ്ട്രീയവും
റിസർച്ച് സെന്ററിന്റെ ഇൻഫ്രാസ്ട്രക്ചർ സൗകര്യങ്ങൾ (ലാബ് & ലൈബ്രറി)	മിനിഡിജിറ്റൽ തിയറ്റർ ഡിപ്പാർട്ടമെന്റ് ലൈബ്രറി
റിസർച്ച് സെന്റർ നടത്തിയ സെമിനാർ/കോൺഫറൻസ്/വർക്ക്ഷോപ്പ്/പ്രോജക്ട്/ സിംപോസിയം എന്നിവയുടെ വിവരങ്ങൾ	1. ദളിത് പരിസ്ഥിതി സാഹിത്യ വെബ്ബിനാർ 2023 ജൂലൈ 1 2. മലയാള കമ്പ്യൂട്ടിങ് 2023 ജൂലൈ 19 3.മദ്ധ്യതിരുവിതാംകൂറിലെ പ്രാദേശിക കലാരൂപങ്ങൾ 2023 ഒക്ടോബർ 7,8 4.ഗവേഷണരീതിശാസ്ത്രവും നൈതികതയും 2023 നവംബർ 26

പി. എച്ച്.ഡി (2023 അഡ്മിഷൻ)

ഗൈഡിന്റെ പേര് (ബന്ധപ്പെടേ നമ്പർ)	ഗവേഷകന്റെ പേര്	വിഷയം/മേഖല	പി.എച്ച്. ഡി യ്ക്ക് രജിസ്റ്റർ ചെയ്തത്	
			പുരു	സ്ത്രീ
1.ഡോ.എം.എസ്.പോൾ	1.മോനിഷ എം 2.അർജുൻ എസ് കെ 3.സ്നേഹ എസ് നായർ		1	2
2. ഡോ. അനു പി റ്റി	1.അഞ്ചിത്ത് എം. 2.ഐശ്വര്യ എ 3.ഷൈനു എബ്രഹാം 4.സൗമ്യ ജോസ്		1	3

ദേശീയ / സംസ്ഥാനതല ടെസ്റ്റുകളിൽ യോഗ്യത നേടിയ വിദ്യാർത്ഥികളുടെ വിവരങ്ങൾ

(JRF/NET/CSIR/SLET/GATE/CAT/MAT/JEST etc.)

നമ്പർ	വിദ്യാർത്ഥിയുടെ പേര്	യോഗ്യതാപരീക്ഷയുടെ വിവരങ്ങൾ (വ്യക്തമാക്കുക)
1.		

സ്കോളർഷിപ്പുകൾ കൈപ്പറ്റുന്ന വിദ്യാർത്ഥികളുടെ വിവരങ്ങൾ

നമ്പർ	വിദ്യാർത്ഥിയുടെ പേര്	യോഗ്യതാപരീക്ഷയുടെ വിവരങ്ങൾ (വ്യക്തമാക്കുക)
1. 2. 3. 4.	മോനിഷ എം അർജുൻ എസ് കെ സ്നേഹ എസ് നായർ അഞ്ചിത്ത് എം.	ജെ.ആർ.എഫ് ജെ.ആർ.എഫ് ജെ.ആർ.എഫ് ജെ.ആർ.എഫ്

മറ്റു വിവരങ്ങൾ

ലഭിച്ച ഗ്രാന്റുകൾ **(ഫ ിംഗ് ഏജൻസിയുടെ പേരും മറ്റു വിവരങ്ങളും)** ഐശ്വര്യ എ	ആസ്പയർ സ്കോളർഷിപ് **4 students of PG got Aspire Scholarship**
പേറ്റൻറ് കളുടെ വിവരങ്ങൾ	
സെമിനാർ/കോൺഫറൻസ്/വർക്ക്ഷോപ്പുകൾ/സിംപോസിയം/സ്ഥാപനം നടത്തിയ പ്രോജക്ടുകൾ **(പ്രധാന കാര്യപരിപാടികളും അവയുടെ ഫോട്ടോയും)** ഗവേഷണരീതിശാസ്ത്രവും നൈതികതയും 2023 നവംബർ 26	
ദേശീയ/ അന്തർദേശീയ അവാർഡുകൾ	

കുറിപ്പ് : താങ്കളുടെ സ്ഥാപനത്തെ സംബന്ധിച്ച് പ്രസക്തമായ വിവരങ്ങൾ ബന്ധപ്പെട്ട കോളങ്ങളിൽ മലയാളത്തിൽ തന്നെ പൂരിപ്പിക്കുകയും, വിവരങ്ങൾ രേഖപ്പെടുത്താൻ ഇല്ലാത്ത കോളങ്ങൾ ഒഴിവാക്കുകയും ചെയ്യുക

റിപ്പോർട്ട് 2023

(റിസർച്ച് സെന്ററുകൾ മാത്രം)

മാതൃസ്ഥാപനത്തിന്റെ പേര്	കാതോലിക്കറ്റ് കോളേജ്, പത്തനംതിട്ട
റിസർച്ച് സെന്ററായി പ്രവർത്തിക്കുന്ന വകുപ്പ്	ഡിപ്പാർട്ടമെന്റ് ഓഫ് മാത്തമാറ്റിക്സ്
വിലാസം	റീസ്ർച്ച സെന്റർ, ഡിപ്പാർട്ടമെന്റ് ഓഫ് മാത്തമാറ്റിക്സ്, കാതോലിക്കറ്റ് കോളേജ്, പത്തനംതിട്ട
ഫോൺ നം., ഇ - മെയിൽ & വെബ്സൈറ്റ്	9495435558
ഡയറക്ടർ/റിസർച്ച് സെന്റർ മേധാവി	പ്രിൻസിപ്പാൾ, കാതോലിക്കറ്റ് കോളേജ്, പത്തനംതിട്ട
ബന്ധപ്പെടേ ഫോൺ നമ്പരും ഇ - മെയിൽ വിലാസവും (ഡയറക്ടർ/മേധാവി)	9446708702 catholicatecollege@yahoo.com
വിഷയം & റിസർച്ച് സ്പെഷ്യലൈസേഷൻ	മാത്തമാറ്റിക്സ്
റിസർച്ച് സെന്റർ ആരംഭിച്ച വർഷം	2020
കോളേജ് വിഭാഗം (ഗവൺമെന്റ്/എയ്ഡഡ്/സ്വാശ്രയം/മറ്റുള്ളവ)	എയ്ഡഡ്
റിസർച്ച് സെന്ററിനായി സർവകലാശാലയുടെ അംഗീകാരം ലഭിച്ച ഉത്തരവ് നമ്പരും തീയതിയും	U.O. No. 4767/AC.AVI/1/RC/2010 dated 28-09-2010
2023 ൽ ഗവേഷണ കേന്ദ്രത്തിൽ നിന്നും അവാർഡ് ചെയ്ത പി.എച്ച്.ഡി കളുടെ എണ്ണവും, റിസർച്ച് ഗൈഡിന്റെ പേരും വിഷയവും	-
നിലവിലുള്ള റിസർച്ച് ഗൈഡുകളുടെ വിശദാംശങ്ങൾ (ബന്ധപ്പെടേ നമ്പർ & ഗവേഷണ മേഖല)	ഡോ. സുഷ ഡീ., 9495435558 ഡോ. ബീന കോശി- 8547435579 Dr. Sunny Joseph Kalayathunkal
കോ ഗൈഡായി പ്രവർത്തിക്കുന്ന റിസർച്ച് ഗൈഡുകളുടെ പേരും വിശദാംശങ്ങളും	
പുറമേയുള്ള ഫിംഗ് ഏജൻസികളിൽ നിന്നും ലഭിക്കുന്ന ഫെല്ലോഷിപ്പുകളുടെ വിശദാംശങ്ങൾ	

പബ്ലിക്കേഷൻസ് & ജേണൽസ്

ഗൈഡുകളുടെ പ്രസിദ്ധീകരണങ്ങൾ (റഫറീഡ് ജേണലുകളിൽ)	2
വിദ്യാർത്ഥികളുടെ ഗവേഷണ പ്രസിദ്ധീകരണങ്ങൾ (റഫറീഡ് ജേണലുകളിൽ)	
റിസർച്ച് സെന്ററിന്റെ പ്രസിദ്ധീകരണങ്ങൾ	
റിസർച്ച് സെന്ററിന്റെ ഇൻഫ്രാസ്ട്രക്ചർ സൗകര്യങ്ങൾ (ലാബ് & ലൈബ്രറി)	
റിസർച്ച് സെന്റർ നടത്തിയ സെമിനാർ/കോൺഫറൻസ്/വർക്ക്ഷോപ്പ്/പ്രോജക്ട്/ സിംപോസിയം എന്നിവയുടെ വിവരങ്ങൾ	**1. National Science Day – 28th February 2023** **2. Pi Day – 14th March 2023** **3. National Statistics Day – 29th June 2023** **4. Seminar on Graph theory and its Applications – 12th August 2023** **5. Mathematical Exhibition – 12th August 2023** **6. All Kerala Mathematics Talent Search Quiz Competition – 25th November 2023** 7. **National Workshop on Discrete Mathematics – 19th & 20th December 2023**

പി. എച്ച്.ഡി (2023 അഡ്മിഷൻ)

ഗൈഡിന്റെ പേര് (ബന്ധപ്പെടേ നമ്പർ)	ഗവേഷകന്റെ പേര്	വിഷയം/മേഖല	പി.എച്ച്. ഡി യ്ക്ക് രജിസ്റ്റർ ചെയ്തത്	
			പുരു	സ്ത്രീ
Dr. Beena Koshy	1. Liny Mariam Mathew 2. Preethi Elsi Thomas 3. Deepa Susan Oommen 4. Rogin Alex George	Graph Theory	1	3

ദേശീയ / സംസ്ഥാനതല ടെസ്റ്റുകളിൽ യോഗ്യത നേടിയ വിദ്യാർത്ഥികളുടെ വിവരങ്ങൾ

(JRF/NET/CSIR/SLET/GATE/CAT/MAT/JEST etc.)

നമ്പർ	വിദ്യാർത്ഥിയുടെ പേര്	യോഗ്യതാപരീക്ഷയുടെ വിവരങ്ങൾ (വ്യക്തമാക്കുക)

സ്കോളർഷിപ്പുകൾ കൈപ്പറ്റുന്ന വിദ്യാർത്ഥികളുടെ വിവരങ്ങൾ

നമ്പർ	വിദ്യാർത്ഥിയുടെ പേര്	യോഗ്യതാപരീക്ഷയുടെ വിവരങ്ങൾ (വ്യക്തമാക്കുക)

മറ്റു വിവരങ്ങൾ

ലഭിച്ച ഗ്രാന്റുകൾ (ഫ ിംഗ് ഏജൻസിയുടെ പേരും മറ്റു വിവര ങ്ങളും)	
പേറ്റൻറ് കളുടെ വിവരങ്ങൾ	
സെമിനാർ/കോൺഫ റൻസ്/വർക്ക്ഷോപ്പുകൾ/സിംപോ സിയം/സ്ഥാപനം നടത്തിയ പ്രോജക്ടുകൾ (പ്രധാന കാര്യപരിപാടികളും അവ യുടെ ഫോട്ടോയും)	8. ഡുയിങ് മാത്ത് വിത്ത് പൈത്തൺ-22/6/2023 9. വെബ്ബിനാർ ഓൺ ഹ്യൂമൻ റൈറ്റ്സ്-1/10/2023 , 2/10/2023 10. ആൾ കേരള മാത്തമാറ്റിക്സ് ടാലന്റ് സെർച് 2023 7/12/2023 11. നാഷണൽ മാത്തമാറ്റിക്സ് ഡേ 2023- 22/12/2023
ദേശീയ/ അന്തർദേശീയ അവാർഡുകൾ	

കുറിപ്പ് : താങ്കളുടെ സ്ഥാപനത്തെ സംബന്ധിച്ച് പ്രസക്തമായ വിവരങ്ങൾ ബന്ധപ്പെട്ട കോളങ്ങളിൽ മലയാളത്തിൽ തന്നെ പൂരിപ്പിക്കുകയും, വിവരങ്ങൾ രേഖപ്പെടുത്താൻ ഇല്ലാത്ത കോളങ്ങൾ ഒഴിവാക്കുകയും ചെയ്യുക.

വാർഷിക റിപ്പോർട്ട് 2023

(റിസർച്ച് സെന്ററുകൾ മാത്രം)

മാതൃസ്ഥാപനത്തിന്റെ പേര്	കാതോലിക്കേറ്റ് കോളേജ് പത്തനംതിട്ട
റിസർച്ച് സെന്ററായി പ്രവർത്തിക്കുന്ന വകുപ്പ്	പി. ജി & റിസർച്ച് ഡിപ്പാർട്മെന്റ് ഓഫ് ഫിസിക്സ് കാതോലിക്കേറ്റ് കോളേജ് പത്തനംതിട്ട
വിലാസം	ബേസിൽ ഹിൽസ്, മാക്കാംകുന്ന് പി ഓ, പത്തനംതിട്ട, കേരളം 689645
ഫോൺ നം., ഇ - മെയിൽ & വെബ്സൈറ്റ്	ഫോൺ നമ്പർ: +91 468 222 2223 ഇമെയിൽ: catholicatecollege@yahoo.com വെബ്സൈറ്റ്: www.catholicatecollege.com
ഡയറക്ടർ/റിസർച്ച് സെന്റർ മേധാവി	ഡോ. സിന്ധു ജോൺസ്
ബന്ധപ്പെടേ ഫോൺ നമ്പരും ഇ - മെയിൽ വിലാസവും (ഡയറക്ടർ/മേധാവി)	പ്രിൻസിപ്പൽ കാതോലിക്കേറ്റ് കോളേജ് പത്തനംതിട്ട ഫോൺ നമ്പർ: 0468 2225000, 9446708702 ഇമെയിൽ: sindu.jones@gmail.com
വിഷയം & റിസർച്ച് സ്പെഷ്യലൈസേഷൻ	ഫിസിക്സ്, മെറ്റീരിയൽ സയൻസ് , നാനോടെക്നോളജി
റിസർച്ച് സെന്റർ ആരംഭിച്ച വർഷം	2009
കോളേജ് വിഭാഗം (ഗവൺമെന്റ്/എയ്ഡഡ്/സ്വാശ്രയം/മറ്റുള്ളവ)	എയ്ഡഡ്
റിസർച്ച് സെന്ററിനായി സർവകലാശാലയുടെ അംഗീകാരം ലഭിച്ച ഉത്തരവ് നമ്പരും തീയതിയും	U.O.No.3025/Ac.AVI/1/3595/RC/2009/Acad. Dated 13.07.2009
2023 ൽ ഗവേഷണ കേന്ദ്രത്തിൽ നിന്നും അവാർഡ് ചെയ്ത പി.എച്ച്.ഡി കളുടെ എണ്ണവും, റിസർച്ച് ഗൈഡിന്റെ പേരും വിഷയവും	NIL
നിലവിലുള്ള റിസർച്ച് ഗൈഡുകളുടെ വിശദാംശങ്ങൾ (ബന്ധപ്പെടേ നന്വർ & ഗവേഷണ മേഖല)	ഡോ. രനീഷ് ബി അസിസ്റ്റൻറ് പ്രൊഫസർ ഡിപ്പാർട്മെൻറ് ഓഫ് ഫിസിക്സ് കാതോലിക്കേറ്റ് കോളേജ് പത്തനംതിട്ട ഫോൺ നമ്പർ: 9645904101 ഇമെയിൽ: raneesh.b@gamil.com ഡോ. കാർത്തിക എസ് അസിസ്റ്റൻറ് പ്രൊഫസർ ഡിപ്പാർട്മെൻറ് ഓഫ് ഫിസിക്സ് കാതോലിക്കേറ്റ് കോളേജ് പത്തനംതിട്ട ഫോൺ നമ്പർ: 9447783137 ഇമെയിൽ: karthumedayil@gmail.com Dr. Dhanya I, Dr. Soosen SamuelM, Dr.Achamma George,Dr. George Thomas
കോ ഗൈഡായി പ്രവർത്തിക്കുന്ന റിസർച്ച് ഗൈഡുകളുടെ പേരും വിശദാംശങ്ങളും	
പുറമേയുള്ള ഫിംഗ് ഏജൻസികളിൽ നിന്നും ലഭിക്കുന്ന ഫെല്ലോഷിപ്പുകളുടെ വിശദാംശങ്ങൾ	JRF1 Funding agency: CSIR UGC NET JRF 2 Funding agency: MHRD STARS

പബ്ലിക്കേഷൻസ് & ജേണൽസ്

ഗൈഡുകളുടെ പ്രസിദ്ധീകരണങ്ങൾ (റഫറീഡ് ജേണലുകളിൽ)	• Enhanced electroactive phase, dielectric properties and tuning of bandgap in Ho3+ modified PVDF‑HFP composite films" Sobi K. Chacko, M. T. Rahul, **B. Raneesh**, · Karthik Vinodan, Jini K. Jose, Nandakumar Kalarikkal, Journal of Polymer Research 29 (2023) 493,. • Revealing plasmon-phonon interaction in nanocrystalline MgFe2O4 spinels by far-infrared reflection spectroscopy." Paunović, Novica, Zorana Dohčević-Mitrović, Dejan M. Djokić, Sonja Aškrabić, Saša Lazović, Ann Rose Abraham, **Balakrishnan Raneesh,** Nandakumar Kalarikkal, and Sabu Thomas. " Materials Science in Semiconductor Processing 149 (**2023**): 106889. • Multiferroic and energy harvesting characteristics of P (VDF-TrFE)-CuFe2O4 flexible films." Rahul, M. T., Sobi K. Chacko, Karthik Vinodan, **B. Raneesh,** B. C. Bhadrapriya, Bosely Anne Bose, Nandakumar Kalarikkal, Didier Rouxel, Pramila Viswanathan, and Arunkumar Chandrasekhar. "Polymer 252 (**2023**): 124910-10. • Al3Fe5O12 nanoparticles loaded electrospun PVDF fibres: An inorganic-organic material with multifunctional traits." Rahul, M. T., Sobi K. Chacko, **B. Raneesh,** P. M. G. Nambissan, Nandakumar Kalarikkal, Sabu Thomas. "Materials Chemistry and Physics 282 (**2023**): 125977. Hydrated metal salt and Y3Fe5O12–Na0. 5K0. 5NbO3-incorporated P (VDF-HFP) films: a promising combination of materials with multiferroic and energy harvesting properties." Rahul, M. T., Sobi K. Chacko, B**. Raneesh**, K. Annieta Philip, Nandakumar Kalarikkal, Didier Rouxel, Prabavathi Munirathinam, and Arunkumar Chandrasekhar. Journal of Materials Science 57, no. 15 (**2023**): 7653-7666.
വിദ്യാർത്ഥികളുടെ ഗവേഷണ പ്രസിദ്ധീകരണങ്ങൾ (റഫറീഡ് ജേണലുകളിൽ)	• Enhanced electroactive phase, dielectric properties and tuning of bandgap in Ho3+ modified PVDF‑HFP composite films" **Sobi K. Chacko, M. T. Rahul,** B. Raneesh, · **Karthik Vinodan, Jini K. Jose**, Nandakumar Kalarikkal, Journal of Polymer Research 29 (2023) 493,. • Multiferroic and energy harvesting characteristics of P (VDF-TrFE)-CuFe2O4 flexible films." Rahul, M. T., Sobi K. Chacko, Karthik Vinodan, B. Raneesh, B. C. Bhadrapriya, Bosely Anne Bose, Nandakumar Kalarikkal, Didier Rouxel, Pramila Viswanathan, and Arunkumar Chandrasekhar. "Polymer 252 (**2023**): 124910-10. • Al3Fe5O12 nanoparticles loaded electrospun PVDF fibres: An inorganic-organic material with multifunctional traits." **Rahul, M. T., Sobi K. Chacko,** B. Raneesh, P. M. G. Nambissan, Nandakumar Kalarikkal, Sabu Thomas.

	"Materials Chemistry and Physics 282 (**2023**): 125977. • Hydrated metal salt and Y3Fe5O12–Na0. 5K0. 5NbO3-incorporated P (VDF-HFP) films: a promising combination of materials with multiferroic and energy harvesting properties." **Rahul, M. T., Sobi K. Chacko,** B. Raneesh, K. Annieta Philip, Nandakumar Kalarikkal, Didier Rouxel, Prabavathi Munirathinam, and Arunkumar Chandrasekhar. Journal of Materials Science 57, no. 15 (**2023**): 7653-7666.
റിസർച്ച് സെന്ററിന്റെ പ്രസിദ്ധീകരണങ്ങൾ	NIL
റിസർച്ച് സെന്ററിന്റെ ഇൻഫ്രാസ്ട്രക്ചർ സൗകര്യങ്ങൾ (ലാബ് & ലൈബ്രറി)	well-furnished lab Equipment: • Electrical Balance, Magnetic stirrers • High temperature furnace • pH Meter, Distillation Unit • Bath sonicator • Hot Air Ovens • PE loop tracer with Accessories, • Spin Coater unit with Accessories, • Electrospinning Unit, • Computers Department library
റിസർച്ച് സെന്റർ നടത്തിയ സെമിനാർ/കോൺഫറൻസ്/വർക്ക്ഷോപ്പ്/പ്രോജക്ട്/ സിംപോസിയം എന്നിവയുടെ വിവരങ്ങൾ	• International lecture series on material science: Lecture 1 (09.05. 2023) • International lecture series on material science: Lecture 2 (11.05. 2023) • National Seminar On Molecular Nonlinear Optics, (21 03.2023) • International seminar on renewable energy (Date: 04. 07.2023)

പി. എച്ച്.ഡി (2023 അഡ്മിഷൻ)

ഗൈഡിന്റെ പേര് (ബന്ധപ്പെടേ നമ്പർ)	ഗവേഷകന്റെ പേര്	വിഷയം/മേഖല	പി.എച്ച്. ഡി യ്ക്ക് രജിസ്റ്റർ ചെയ്തത്	
			പുരു	സ്ത്രീ
ഡോ. കാർത്തിക എസ് അസിസ്റ്റൻറ് പ്രൊഫസർ ഡിപ്പാർട്മെൻറ് ഓഫ് ഫിസിക്സ് കാതോലിക്കേറ്റ് കോളേജ് പത്തനംതിട്ട ഫോൺ നമ്പർ: 9447783137 ഇമെയിൽ: karthumedayil@gmail.com	അഞ്ജു രാജൻ	ഫിസിക്സ് / നാനോടെക്നോളജി		സ്ത്രീ
	ഋഷി എം	ഫിസിക്സ് / നാനോടെക്നോളജി	പുരുഷൻ	

ഡോ. രനീഷ് ബി അസിസ്റ്റന്റ് പ്രൊഫസർ ഡിപ്പാർട്മെന്റ് ഓഫ് ഫിസിക്സ് കാതോലിക്കേറ്റ് കോളേജ് പത്തനംതിട്ട ഫോൺ നമ്പർ: 9645904101 ഇ മെയിൽ: raneesh.b@gamil.com	കാർത്തിക് വിനോദൻ	ഫിസിക്സ് / നാനോടെക്നോളജി	പുരുഷൻ	

ദേശീയ / സംസ്ഥാനതല ടെസ്റ്റുകളിൽ യോഗ്യത നേടിയ വിദ്യാർത്ഥികളുടെ വിവരങ്ങൾ

(JRF/NET/CSIR/SLET/GATE/CAT/MAT/JEST etc.)

നമ്പർ	വിദ്യാർത്ഥിയുടെ പേര്	യോഗ്യതാപരീക്ഷയുടെ വിവരങ്ങൾ (വ്യക്തമാക്കുക)
1.	മുഹമ്മദ് സ്വാലിഹ് പി. എം	CSIR-UGC JRF June 2020 Qualified Rank:235 Roll No:KL11601628
2	കാർത്തിക് വിനോദൻ	GATE 2019 Gate Score:341 Reg No: PH19S47036017 (Validity: March 17 2019-March 16 2023)
3	സോബി കെ ചാക്കോ	CSIR UGC NET-June 2017 Lectureship

സ്കോളർഷിപ്പുകൾ കൈപ്പറ്റുന്ന വിദ്യാർത്ഥികളുടെ വിവരങ്ങൾ

നമ്പർ	വിദ്യാർത്ഥിയുടെ പേര്	യോഗ്യതാപരീക്ഷയുടെ വിവരങ്ങൾ (വ്യക്തമാക്കുക)
1	മുഹമ്മദ് സ്വാലിഹ് പി. എം	CSIR-UGC JRF June 2020 Qualified Rank:235 Roll No:KL11601628
2	കാർത്തിക് വിനോദൻ	GATE 2019 , Gate Score:341 Reg No: PH19S47036017 JRF under MHRD STARS Project (Joining date: 01.12.2020)
3	സോബി കെ ചാക്കോ	M.G university fellowship (2019-21)

മറ്റു വിവരങ്ങൾ

ലഭിച്ച ഗ്രാന്റുകൾ **(ഫ ിംഗ് ഏജൻസിയുടെ പേരും മറ്റു വിവരങ്ങളും)**	MHRD STARS PROJECT (Total sanctioned amount: Rs. 50,56,000) File. No: STARS/APR2019/NS/443/FS Dated **15-05-2021** (on going) UGC DAE CSR PROJECT (Total sanctioned amount: Rs. 1,35,000) UGC-DAE-CSR-KC/CRS/19/RC13/0991/1026 Dated **10-05-2019** (Completed)

	SERB-ECR PROJECT (Total sanctioned amount: Rs. 46,02950) ECR/2015/000536 Dated **29-09-2016** (Completed)
പേറ്റൻറ് കളുടെ വിവരങ്ങൾ	
സെമിനാർ/കോൺഫറൻസ്/വർക്ക്ഷോപ്പുകൾ/സിംപോസിയം/സ്ഥാപനം നടത്തിയ പ്രോജക്ടുകൾ (പ്രധാന കാര്യപരിപാടികളും അവയുടെ ഫോട്ടോയും)	• International lecture series on material science: Lecture 1 (09.05. 2023) • International lecture series on material science: Lecture 2 (11.05. 2023) • National Seminar On Molecular Nonlinear Optics, (21 03.2023) • International seminar on renewable energy (Date: 04. 07.2023)
ദേശീയ/ അന്തർദേശീയ അവാർഡുകൾ	

കുറിപ്പ് : താങ്കളുടെ സ്ഥാപനത്തെ സംബന്ധിച്ച് പ്രസക്തമായ വിവരങ്ങൾ ബന്ധപ്പെട്ട കോളങ്ങളിൽ മലയാളത്തിൽ തന്നെ പൂരിപ്പിക്കുകയും, വിവരങ്ങൾ രേഖപ്പെടുത്താൻ ഇല്ലാത്ത കോളങ്ങൾ ഒഴിവാക്കുകയും ചെയ്യുക.

വാർഷിക റിപ്പോർട്ട് 2023

(റിസർച്ച് സെന്ററുകൾ മാത്രം)

മാതൃസ്ഥാപനത്തിന്റെ പേര്	കാതോലിക്കറ്റ് കോളേജ്, പത്തനംതിട്ട
റിസർച്ച് സെന്ററായി പ്രവർത്തിക്കുന്ന വകുപ്പ്	ചരിത്ര വിഭാഗം
വിലാസം	റീസ്ര്ച്ച സെന്റർ, ചരിത്ര വിഭാഗം, കാതോലിക്കറ്റ് കോളേജ്, പത്തനംതിട്ട
ഫോൺ നം., ഇ - മെയിൽ & വെബ്സൈറ്റ്	historycatho@gmail.com
ഡയറക്ടർ/റിസർച്ച് സെന്റർ മേധാവി	ഡോ. സിന്ധു ജോൺസ്
ബന്ധപ്പെടേ ഫോൺ നമ്പരും ഇ - മെയിൽ വിലാസവും (ഡയറക്ടർ/മേധാവി)	Dr.Pratheep P.S,9447366455,drpspratheep@gmil.com
വിഷയം & റിസർച്ച് സ്പെഷ്യലൈസേഷൻ	Modern Economic History
റിസർച്ച് സെന്റർ ആരംഭിച്ച വർഷം	2023
കോളേജ് വിഭാഗം (ഗവൺമെന്റ്/എയ്ഡഡ്/സ്വാശ്രയം/മറ്റുള്ളവ)	എയ്ഡഡ്
റിസർച്ച് സെന്ററിനായി സർവകലാശാലയുടെ അംഗീകാരം ലഭിച്ച ഉത്തരവ് നമ്പരും തീയതിയും	No.196/AcA6/2023/MGU dated 11.01.2023
2023 ൽ ഗവേഷണ കേന്ദ്രത്തിൽ നിന്നും അവാർഡ് ചെയ്ത പി.എച്ച്.ഡി കളുടെ എണ്ണവും, റിസർച്ച് ഗൈഡിന്റെ പേരും വിഷയവും	NIL
നിലവിലുള്ള റിസർച്ച് ഗൈഡുകളുടെ വിശദാംശങ്ങൾ (ബന്ധപ്പെടേ നമ്പർ & ഗവേഷണ മേഖല)	Dr.Pratheep P.S- Modern Economic History, 9447366455 Fr. Dr. Thomson Robi, World History
കോ ഗൈഡായി പ്രവർത്തിക്കുന്ന റിസർച്ച് ഗൈഡുകളുടെ പേരും വിശദാംശങ്ങളും	NIL
പുറമേയുള്ള ഫിംഗ് ഏജൻസികളിൽ നിന്നും ലഭിക്കുന്ന ഫെല്ലോഷിപ്പുകളുടെ വിശദാംശങ്ങൾ	---NIL

പബ്ലിക്കേഷൻസ് & ജേണൽസ്

ഗൈഡുകളുടെ പ്രസിദ്ധീകരണങ്ങൾ (റഫറീഡ് ജേണലുകളിൽ)	One writing of Dr.P.S.Pratheep has been selected for publication

വിദ്യാർത്ഥികളുടെ ഗവേഷണ പ്രസിദ്ധീകരണങ്ങൾ (റഫറീഡ് ജേണലുകളിൽ)	NIL
റിസർച്ച് സെന്ററിന്റെ പ്രസിദ്ധീകരണങ്ങൾ	NIL
റിസർച്ച് സെന്ററിന്റെ ഇൻഫ്രാസ്ട്രക്ചർ സൗകര്യങ്ങൾ (ലാബ് & ലൈബ്രറി)	Research Room,LCD,ICT,Library
റിസർച്ച് സെന്റർ നടത്തിയ സെമിനാർ/കോൺഫറൻസ്/വർക്ക്ഷോപ്പ്/പ്രോജക്ട്/ സിംപോസിയം എന്നിവയുടെ വിവരങ്ങൾ	NIL

പി. എച്ച്.ഡി (2023 അഡ്മിഷൻ)

ഗൈഡിന്റെ പേര് (ബന്ധപ്പെടേ നമ്പർ)	**ഗവേഷകന്റെ പേര്**	**വിഷയം/മേഖല**	**പി.എച്ച്. ഡിയ്ക്ക് രജിസ്റ്റർ ചെയ്തത്**	
			പുരു	**സ്ത്രീ**
Dr.P.S.Pratheep	Ansu R	A study on cultural tourism in		yes
	Aagni	Kerala withsoecial refence to	Yes	
	Arun S	Aranmula heritage village	Yes	
	Tintu Scaria	A study on the sanitation of		
	Devootty	urban places-planning and public		Yes
	Soman	healthin Travancore		Yes
	Dona Joseph	The mythical landscape-framework of caste hierarchy and social formation in Kerala		Yes
ഫാ.ഡോ തോംസൺ റോബി		History of pineapple cultivation in Kerala		
	Rajeswari Peethambaran	Crime & Punishment-British Impact on Travancore		Yes
	Krishnadas Chellappan	Transformation of healing practices in Cochin	Yes	

ദേശീയ / സംസ്ഥാനതല ടെസ്റ്റുകളിൽ യോഗ്യത നേടിയ വിദ്യാർത്ഥികളുടെ വിവരങ്ങൾ

(JRF/NET/CSIR/SLET/GATE/CAT/MAT/JEST etc.)

നമ്പർ	വിദ്യാർത്ഥിയുടെ പേര്	യോഗ്യതാപരീക്ഷയുടെ വിവരങ്ങൾ (വ്യക്തമാക്കുക)
	nil	

സ്കോളർഷിപ്പുകൾ കൈപ്പറ്റുന്ന വിദ്യാർത്ഥികളുടെ വിവരങ്ങൾ

നമ്പർ	വിദ്യാർത്ഥിയുടെ പേര്	യോഗ്യതാപരീക്ഷയുടെ വിവരങ്ങൾ (വ്യക്തമാക്കുക)
	nil	

മറ്റു വിവരങ്ങൾ

ലഭിച്ച ഗ്രാന്റുകൾ (ഫ ിംഗ് ഏജൻസിയുടെ പേരും മറ്റു വിവരങ്ങളും)	nil
പേറ്റൻറ് കളുടെ വിവരങ്ങൾ	nil
സെമിനാർ/കോൺഫറൻസ്/വർക്ക്ഷോപ്പുകൾ/സിംപോസിയം/സ്ഥാപനം നടത്തിയ പ്രോജക്ടുകൾ (പ്രധാന കാര്യപരിപാടികളും അവയുടെ ഫോട്ടോയും)	nil
ദേശീയ/ അന്തർദേശീയ അവാർഡുകൾ	nil

കുറിഷ് : താങ്കളുടെ സ്ഥാപനത്തെ സംബന്ധിച്ച് പ്രസക്തമായ വിവരങ്ങൾ ബന്ധപ്പെട്ട കോളങ്ങളിൽ മലയാളത്തിൽ തന്നെ പൂരിഷിക്കുകയും, വിവരങ്ങൾ രേഖപ്പെടുത്താൻ ഇല്ലാത്ത കോളങ്ങൾ ഒഴിവാക്കുകയും ചെയ്യുക.

വാർഷിക റിപ്പോർട്ട് 2023

(റിസർച്ച്സെന്ററുകൾ മാത്രം)

മാതൃസ്ഥാപനത്തിന്റെ പേര്	CATHOLICATE COLLEGE , PATHANAMTHITTA
റിസർച്ച്സെന്ററായി പ്രവർത്തിക്കുന്ന വകുപ്പ്	COMMERCE
വിലാസം	BASIL HILLS, MAKKAMKUNNU , PATHANAMTHITTA -689645
ഫോൺ നം., ഇ - മെയിൽ&വെബ്സൈറ്റ്	TEL:0468 2222223 catholicatecollege@yahoo.com WWW.CATHOLICATECOLLEGE.COM
ഡയറക്ടർ/റിസർച്ച്സെന്റർ മേധാവി	ഡോ. സിന്ധു ജോൺസ്
ബന്ധപ്പെടേ ഫോൺ നമ്പരും ഇ - മെയിൽവിലാസവും (ഡയറക്ടർ/മേധാവി)	9496322575,naisyjacob@gmail.com
വിഷയം&റിസർച്ച്സ്പെഷ്യലൈസേഷൻ	COMMERCE & MANAGEMENT
റിസർച്ച്സെന്റർആരംഭിച്ച വർഷം	2018
കോളേജ്വിഭാഗം (ഗവൺമെന്റ്/എയ്ഡഡ്/സ്വാശ്രയം/മറ്റുള്ളവ)	AIDED
റിസർച്ച്സെന്ററിനായിസർവകലാശാലയുടെഅംഗീകാരംലഭിച്ച ഉത്തരവ് നമ്പരും തീയതിയും	698/A6/1/RC/5531/2017/ACADEMIC
2023 ൽ ഗവേഷണകേന്ദ്രത്തിൽ നിന്നുംഅവാർഡ്ചെയ്ത പി.എച്ച്.ഡികളുടെ എണ്ണവും, റിസർച്ച്ഗൈഡിന്റെ പേരുംവിഷയവും	**- SEMINARS AND WEBINARS**
നിലവിലുള്ളറിസർച്ച്ഗൈഡുകളുടെവിശദാംശങ്ങൾ (ബന്ധപ്പെടേ നമ്പർ &ഗവേഷണമേഖല)	DR. P.N HARIKUMAR (9447304912) DR. AJITH P.S (9744439977) DR. KURIAKOSE V KOCHERIL (9961468583) DR. RONI JAIN RAJU
കോഗൈഡായി പ്രവർത്തിക്കുന്ന റിസർച്ച്ഗൈഡുകളുടെ പേരുംവിശദാംശങ്ങളും	---NIL
പുറമേയുള്ള ഫ ിംഗ് ഏജൻസികളിൽ നിന്നുംലഭിക്കുന്ന ഫെല്ലോഷിപ്പുകളുടെവിശദാംശങ്ങൾ	---NIL

പബ്ലിക്കേഷൻസ് &ജേണൽസ്

ഗൈഡുകളുടെ പ്രസിദ്ധീകരണങ്ങൾ (റഫറീഡ്ജേണലുകളിൽ)	4

വിദ്യാർത്ഥികളുടെഗവേഷണ പ്രസിദ്ധീകരണങ്ങൾ (റഫ റീഡ്ജേണലുകളിൽ)	4
റിസർച്ച്സെന്ററിന്റെ പ്രസിദ്ധീകരണങ്ങൾ	NIL
റിസർച്ച്സെന്ററിന്റെ ഇൻഫ്രാസ്ട്രക്ചർസൗകര്യങ്ങൾ (ലാബ്&ലൈബ്രറി)	LIBRARY 1
റിസർച്ച്സെന്റർ നടത്തിയസെമിനാർ/കോൺഫറൻസ്/വർക്ക്ഷോപ്പ്/പ്രോജക്ട്/ സിംപോസിയംഎന്നിവയുടെവിവരങ്ങൾ	ATTACHED (ATTACHMENT 1)

പി. എച്ച്.ഡി (2023 അഡ്മിഷൻ)

ഗൈഡിന്റെ പേര് (ബന്ധപ്പെടേ നമ്പർ)	**ഗവേഷകന്റെ പേര്**	**വിഷയം/മേഖല**	**പി.എച്ച്. ഡി യ്ക്ക്രജിസ്റ്റർചെയ്തത്**	
			പുരു	**സ്ത്രീ**

ദേശീയ / സംസ്ഥാനതലടെസ്റ്റുകളിൽയോഗ്യത നേടിയവിദ്യാർത്ഥികളുടെവിവരങ്ങൾ

(JRF/NET/CSIR/SLET/GATE/CAT/MAT/JEST etc.)

നമ്പർ	വിദ്യാർത്ഥിയുടെ പേര്	യോഗ്യതാപരീക്ഷയുടെവിവരങ്ങൾ (വ്യക്തമാക്കുക)
		1. REKHAMOL O JRF 2. MEGHA JACOB JRF 3. SRUTHIMOL K S JRF 4. JOMON P THOMAS JRF 5. PARVATHY S GOPAN MINORITY SCHOLARSHIP BY UNIVERSITY 6. DIYA USMAN MINORITY SCHOLARSHIP 7.ANJU MARIA THOMAS MINORITY SCHOLARSHIP

സ്കോളർഷിപ്പുകൾകൈപ്പറ്റുന്ന വിദ്യാർത്ഥികളുടെവിവരങ്ങൾ

നമ്പർ	വിദ്യാർത്ഥിയുടെ പേര്	യോഗ്യതാപരീക്ഷയുടെവിവരങ്ങൾ (വ്യക്തമാക്കുക)

മറ്റുവിവരങ്ങൾ

ലഭിച്ച ഗ്രാന്റുകൾ (ഫ ിംഗ് ഏജൻസിയുടെ പേരുംമറ്റുവിവരങ്ങളും)	nil
പേറ്റൻറ്കളുടെവിവരങ്ങൾ	nil
സെമിനാർ/കോൺഫറൻസ്/വർക്ക്ഷോപ്പുകൾ/സിംപോസിയം/സ്ഥാപനം നടത്തിയ പ്രോജക്ടുകൾ (പ്രധാന കാര്യപരിപാടികളും അവയുടെഫോട്ടോയും)	nil
ദേശീയ/അന്തർദേശീയഅവാർഡുകൾ	nil

കുറിപ്പ് :താങ്കളുടെസ്ഥാപനത്തെ സംബന്ധിച്ച് പ്രസക്തമായവിവരങ്ങൾ ബന്ധപ്പെട്ട കോളങ്ങളിൽമലയാളത്തിൽതന്നെ പൂരിപ്പിക്കുകയും, വിവരങ്ങൾ രേഖപ്പെടുത്താൻ ഇല്ലാത്ത കോളങ്ങൾ ഒഴിവാക്കുകയുംചെയ്യുക.

അനുബന്ധം-III

വാർഷിക റിപ്പോർട്ട് 2023

(റിസർച്ച് സെന്ററുകൾ മാത്രം)

മാതൃസ്ഥാപനത്തിന്റെ പേര്	കാതോലിക്കേറ്റ് കോളേജ്,പത്തനംതിട്ട
റിസർച്ച് സെന്ററായി പ്രവർത്തിക്കുന്ന വകുപ്പ്	ഹിന്ദി വിഭാഗം
വിലാസം	ഹിന്ദി വിഭാഗം, കാതോലിക്കേറ്റ് കോളേജ്,പത്തനംതിട്ട
ഫോൺ നം., ഇ - മെയിൽ & വെബ്സൈറ്റ്	
ഡയറക്ടർ/റിസർച്ച് സെന്റർ മേധാവി	ഡോക്ടർ സനു തോമസ്
ബന്ധപ്പെടേ ഫോൺ നമ്പരും ഇ - മെയിൽ വിലാസവും (ഡയറക്ടർ/മേധാവി)	Phone number:8921835517 Email: sanubiju@gmail.com
വിഷയം & റിസർച്ച് സ്പെഷ്യലൈസേഷൻ	ഹിന്ദി ലാംഗ്വേജ് & ലിറ്ററേച്ചർ
റിസർച്ച് സെന്റർ ആരംഭിച്ച വർഷം	1988
കോളേജ് വിഭാഗം (ഗവൺമെന്റ്/എയ്ഡഡ്/സ്വാശ്രയം/മറ്റുള്ളവ)	എയ്ഡഡ്
റിസർച്ച് സെന്ററിനായി സർവകലാശാലയുടെ അംഗീകാരം ലഭിച്ച ഉത്തരവ് നമ്പരും തീയതിയും	AC A II/505/87dated 2/5/1988
2023 ൽ ഗവേഷണ കേന്ദ്രത്തിൽ നിന്നും അവാർഡ് ചെയ്ത പി.എച്ച്.ഡി കളുടെ എണ്ണവും, റിസർച്ച് ഗൈഡിന്റെ പേരും വിഷയവും	Dr. Mini George awarded

നിലവിലുള്ള റിസർച്ച് ഗൈഡുകളുടെ വിശദാംശങ്ങൾ
(ബന്ധപ്പെടേ നമ്പർ & ഗവേഷണ മേഖല)

പേര്	ഫോൺ നമ്പർ	ഗവേഷണ മേഖല
1) ഡോ മിനി ജോർജ്ജ	9495437109	ഹിന്ദി കഥാസാഹിത്യം
2) ഡോ ബാബു ജോസഫ്	9447868474	ഹിന്ദി കഥാസാഹിത്യം
3 ഡോ റോയി ജോസ്ഫ്	9447456697	ഹിന്ദി കഥാസാഹിത്യം
ഡോ ഷീന ഈപ്പൻ		ഹിന്ദി കഥാസാഹിത്യം

	4) ഡോ പ്രിയ .എ	9946318613	ഹിന്ദി കഥാസാഹിത്യം
	5) ഡോ സനു തോമസ്	9656086017	ഹിന്ദി കഥാസാഹിത്യം
	6)ഡോ റോസി.പി.വര്ഗീസ്	9447802108	ഹിന്ദി കഥാസാഹിത്യം
	7) ഡോ ലൈജ .പി.ജെ	9961 34814	ഹിന്ദി സാഹിത്യം
കോ ഗൈഡായി പ്രവർത്തിക്കുന്ന റിസർച്ച് ഗൈഡുകളുടെ പേരും വിശദാംശങ്ങളും	ഇല്ല		
പുറമേയുള്ള ഫ ിംഗ് ഏജൻസികളിൽ നിന്നും ലഭിക്കുന്ന ഫെല്ലോഷിപ്പുകളുടെ വിശദാംശങ്ങൾ	ഇല്ല		

ഗൈഡുകളുടെ പ്രസിദ്ധീകരണങ്ങൾ (റഫറീഡ് ജേണലുകളിൽ)

പേര്	പത്രികയുടെ പേര്
1. ഡോ. മിനി ജോർജ്ജ	ഇന്റർനാഷണൽ ജേർണൽ ഓഫ് റിസർച്ച് ഇൻ ഹിന്ദി
2. ഡോ. മിനി ജോർജ്ജ	സാംസ്കൃതിക് ഔർ സാമാജിക് അനുസാസൻ
3. ഡോ. മിനി ജോർജ്ജ	ഇന്റർനാഷണൽ ജേർണൽ ഓഫ് ഹിന്ദി റിസർച്
4. ഡോ .മിനി ജോർജ്ജ	ബൊഹാൽ ശോധ് മൻച്
5. ഡോ. മിനി ജോർജ്ജ	ശോധ് ധാര
6. ഡോ. മിനി ജോർജ്ജ	മാരു വ്യവസായ ചക്ര
7. ഡോ. ലൈജ പി .ജെ	സാഹിത്യക് സംവാദ്

വിദ്യാർത്ഥികളുടെ ഗവേഷണ പ്രസിദ്ധീകരണങ്ങൾ (റഫറീഡ് ജേണലുകളിൽ)	സുജമോൾ എം 1 എണ്ണം പാർവണ ആർ 1 എണ്ണം
റിസർച്ച് സെന്ററിന്റെ പ്രസിദ്ധീകരണങ്ങൾ	ഇല്ല
റിസർച്ച് സെന്ററിന്റെ ഇൻഫ്രാസ്ട്രക്ചർ സൗകര്യങ്ങൾ (ലാബ് & ലൈബ്രറി)	ലൈബ്രറി & കംമ്പ്യൂട്ടർ ലാബ്
റിസർച്ച് സെന്റർ നടത്തിയ സെമിനാർ/കോൺഫറൻസ്/വർക്ക്ഷോപ്പ്/പ്രോജക്ട്/ സിംപോസിയം എന്നിവയുടെ വിവരങ്ങൾ	**ഏകദിന ദേശീയ വെബിനാർ** **വിഷയം: ഹിന്ദി സാഹിത്യ മേം കിന്നർ ദിവസം: 17/8/2023**

<u>പബ്ലിക്കേഷൻസ് & ജേണൽസ്</u>

പി. എച്ച്.ഡി (2023 അഡ്മിഷൻ)

ഗൈഡിന്റെ പേര്(ബന്ധപ്പെടേണ്ട നമ്പർ)	ഗവേഷകൻറെ പേര്	വിഷയം /മേഖല	പി. എച്ച് . ഡി യ്ക്ക് രജിസ്റ്റർ ചെയ്തത്	
			പുരു	സ്ത്രീ
ഡോ. പ്രിയ എ (9946318613)	1. ഗ്ലിൻഷിയ സി എക്സ് 2. സ്മിത രത്നൻ 3. വന്ദന ടി കെ	പ്രവാസി സ്ത്രീ കഹാനിയോം മേം അസ്മിത കാ സംഘർഷ മഹേന്ദ്ര ഭീഷ്മ കെ കഥാ സാഹിത്യ മേം സമകാലീന സംവേദന ഇക്ക്സവീം		സ്ത്രീ സ്ത്രീ സ്ത്രീ

	4. അഞ്ജന റോസ് ജോർജ്	സതി കി ഹിന്ദി കഹാനിയോം മേം പരിസ്ഥിതിക് സജഗദ ഇക്ക്സവീം സതി കെ ഹിന്ദി ഉപന്യാസോം മേം ആദിവാസി വിമർശ		സ്ത്രീ
ഡോ സാനു തോമസ് (9656086017)	1. അൻസിയ പി. ഇബ്രാഹിം 2. സീമ ജോസഫ്	രണേന്ദ്ര കെ സാഹിത്യ മേം വിവിധ് വിമർശ വിനോദ് കുമാർ ശുക്ല ക കഥാ സാഹിത്യ :അന്തർവാസ്തു ഔർ സംരചന		സ്ത്രീ സ്ത്രീ
ഡോ ലൈജ പി. ജെ (9961134814)	1. നിഷ റാഫേൽ	കുമാർ അംബുജ് കാ രചന സംസാർ: സംവേദന ഔർ ദൃഷ്ട്ടി		സ്ത്രീ

ദേശീയ / സംസ്ഥാനതല ടെസ്റ്റുകളിൽ യോഗ്യത നേടിയ വിദ്യാർത്ഥികളുടെ വിവരങ്ങൾ
(JRF/NET/CSIR/SLET/GATE/CAT/MAT/JEST etc.)

നമ്പർ	വിദ്യാർത്ഥിയുടെ പേര്	യോഗ്യതാപരീക്ഷയുടെ വിവരങ്ങൾ (വ്യക്തമാക്കുക)
	ഇല്ല	

സ്കോളർഷിപ്പുകൾ കൈപറ്റുന്ന വിദ്യാർത്ഥികളുടെ വിവരങ്ങൾ

നമ്പർ	വിദ്യാർത്ഥിയുടെ പേര്	യോഗ്യതാപരീക്ഷയുടെ വിവരങ്ങൾ (വ്യക്തമാക്കുക)
	ഇല്ല	

മറ്റു വിവരങ്ങൾ

ലഭിച്ച ഗ്രാന്റുകൾ (ഫ ിംഗ് ഏജൻസിയുടെ പേരുംമറ്റുവിവരങ്ങളും)	ഇല്ല
പേറ്റൻറ്കളുടെവിവരങ്ങൾ	ഇല്ല
സെമിനാർ/കോൺഫറൻസ്/വർക്ക്ഷോപ്പു കൾ/സിംപോസിയം/സ്ഥാപനം നടത്തിയ പ്രോജക്ടുകൾ (പ്രധാന കാര്യപരിപാടികളും അവയുടെഫോട്ടോ യും)	1) വായനാ പയാചരണം 2) ഏകദിന ദേശീയ വെബിനാർ 3) ഓണാഘോഷം 4) ഹിന്ദി ദിനാഘോഷം
ദേശീയ/ അന്തർദേശീയ അവാർഡുകൾ	ഡോ.മിനി ജോർജ് , ശ്രീമതി രജ്ജി ദേവി ന നന്ദാരാം സിഹാഗ് സ്മൃതി സമ്മാൻ ലഭിച്ചു 30/04/2023

കുറിപ്പ് : താങ്കളുടെ സ്ഥാപനത്തെ സംബന്ധിച്ച് പ്രസക്തമായ വിവരങ്ങൾ ബന്ധപ്പെട്ട കോളങ്ങളിൽ മലയാളത്തിൽ തന്നെ പൂരിപ്പിക്കു കയും, വിവരങ്ങൾ രേഖപ്പെടുത്താൻ ഇല്ലാത്ത കോളങ്ങൾ ഒഴിവാക്കുകയും ചെയ്യുക.

വാർഷിക റിപ്പോർട്ട് 2023

(റിസർച്ച് സെന്ററുകൾ മാത്രം)

മാതൃസ്ഥാപനത്തിന്റെ പേര്	Catholicate College, Pathanmthitta
റിസർച്ച് സെന്ററായി പ്രവർത്തിക്കുന്ന വകുപ്പ്	Department of Zoology
വിലാസം	Research Department, Department of Zoology Catholicate college, Pathanamthitta
ഫോൺ നം., ഇ - മെയിൽ & വെബ്സൈറ്റ്	9495435558
ഡയറക്ടർ/റിസർച്ച് സെന്റർ മേധാവി	Principal, Catholicate College, Pathanamthitta
ബന്ധപ്പെടേ ഫോൺ നമ്പരും ഇ - മെയിൽ വിലാസവും (ഡയറക്ടർ/മേധാവി)	9446708702 catholicatecollege@yahoo.com
വിഷയം & റിസർച്ച് സ്പെഷ്യലൈസേഷൻ	Zoology
റിസർച്ച് സെന്റർ ആരംഭിച്ച വർഷം	2020
കോളേജ് വിഭാഗം (ഗവൺമെന്റ്/എയ്ഡഡ്/സ്വാശ്രയം/മറ്റുള്ളവ)	Aided
റിസർച്ച് സെന്ററിനായി സർവകലാശാലയുടെ അംഗീകാരം ലഭിച്ച ഉത്തരവ് നമ്പരും തീയതിയും	U.O. No. AC 11/11- 5C4/88 dated 21.3.1988
2023 ൽ ഗവേഷണ കേന്ദ്രത്തിൽ നിന്നും അവാർഡ് ചെയ്ത പി.എച്ച്.ഡി കളുടെ എണ്ണവും, റിസർച്ച് ഗൈഡിന്റെ പേരും വിഷയവും	2 Dr. Arunadevi Dr. Kiran Joseph
നിലവിലുള്ള റിസർച്ച് ഗൈഡുകളുടെ വിശദാംശങ്ങൾ (ബന്ധപ്പെടേ നമ്പർ & ഗവേഷണ മേഖല)	Nil
കോ ഗൈഡായി പ്രവർത്തിക്കുന്ന റിസർച്ച് ഗൈഡുകളുടെ പേരും വിശദാംശങ്ങളും	CSIR- 1 SC/ST Fellowship – 1 MG University Fellowship - 2
പുറമേയുള്ള ഫിംഗ് ഏജൻസികളിൽ നിന്നും ലഭിക്കുന്ന ഫെല്ലോഷിപ്പുകളുടെ വിശദാംശങ്ങൾ	

പബ്ലിക്കേഷൻസ് & ജേണൽസ്

ഗൈഡുകളുടെ പ്രസിദ്ധീകരണങ്ങൾ (റഫറീഡ് ജേണലുകളിൽ)	4
വിദ്യാർത്ഥികളുടെ ഗവേഷണ പ്രസിദ്ധീകരണങ്ങൾ (റഫറീഡ് ജേണലുകളിൽ)	Mintu Ann Varghese, M Thomas and Sunil Kumar R. 2020. Distribution and extracellular

	enzyme production of cultivable bacteria isolated from pneumatophores of Ayiramthengu mangrove ecosystem of Kerala coast. Journal of Marine biological Association of India, Vol. 62 (1), Available online at: www.mbai.org.in doi:10.6024/jmbai.2020.62.1.2160-09. (NAAS Impact Factor - 5.28) PRINT ISSN 0025-3146. ONLINE ISSN 2321 – 7898. UGC approved Journal.
റിസർച്ച് സെന്ററിന്റെ പ്രസിദ്ധീകരണങ്ങൾ	Nil-
റിസർച്ച് സെന്ററിന്റെ ഇൻഫ്രാസ്ട്രക്ചർ സൗകര്യങ്ങൾ (ലാബ് & ലൈബ്രറി)	Research lab- 1 Microbiology lab -1
റിസർച്ച് സെന്റർ നടത്തിയ സെമിനാർ/കോൺഫറൻസ്/വർക്ക്ഷോപ്പ്/പ്രോജക്ട്/ സിംപോസിയം എന്നിവയുടെ വിവരങ്ങൾ	**National -1** **Regional- 1**

പി. എച്ച്.ഡി (2023 അഡ്മിഷൻ) ചകഘ

ഗൈഡിന്റെ പേര് (ബന്ധപ്പെടേ നമ്പർ)	**ഗവേഷകന്റെ പേര്**	**വിഷയം/മേഖല**	**പി.എച്ച്. ഡി യ്ക്ക് രജിസ്റ്റർ ചെയ്തത്**	
			പുരു	**സ്ത്രീ**

ദേശീയ / സംസ്ഥാനതല ടെസ്റ്റുകളിൽ യോഗ്യത നേടിയ വിദ്യാർത്ഥികളുടെ വിവരങ്ങൾ

(JRF/NET/CSIR/SLET/GATE/CAT/MAT/JEST etc.)

നമ്പർ	വിദ്യാർത്ഥിയുടെ പേര്	യോഗ്യതാപരീക്ഷയുടെ വിവരങ്ങൾ (വ്യക്തമാക്കുക)

സ്കോളർഷിപ്പുകൾ കൈപ്പറ്റുന്ന വിദ്യാർത്ഥികളുടെ വിവരങ്ങൾ

നമ്പർ	യോഗ്യതാപരീക്ഷയുടെ വിവരങ്ങൾ (വ്യക്തമാക്കുക)

മറ്റു വിവരങ്ങൾ

ലഭിച്ച ഗ്രാന്റുകൾ (ഫ ിംഗ് ഏജൻസിയുടെ പേരുംമറ്റുവിവരങ്ങളും)	
പേറ്റൻറ്കളുടെവിവരങ്ങൾ	
സെമിനാർ/കോൺഫറൻസ്/വർക്ക്ഷോപ്പുകൾ/സിംപോസിയം/സ്ഥാപനം നടത്തിയ പ്രോജക്ടുകൾ (പ്രധാന കാര്യപരിപാടികളും അവയുടെഫോട്ടോയും)	1. NATIONAL WEBINAR ON RECENT APPROACHES IN FISHERIES RESOURCES MANAGEMENT 2. WORLD MANGROVE DAY- INTERNATIONAL DAY FOR THE CONSERVATION OF THE MANGROVE ECOSYSTEM 3. WEBINAR ON COMPETITIVE EXAMINATIONS AND RESEARCH OPPORTUNITIES IN LIFE SCIENCES 4. BIRD CLUB INAUGURATION IN CONNECTION WITH SALIM ALI DAY OBSERVATION (SALIM ALI: AN ANAMNESIS) 5. kNO – AIDS - INTERCOLLEGIATE QUIZ COMPETITION IN CONNECTION WITH WORLD AIDS DAY INTEGRATED VECTOR CONTROL MANAGEMENT PROGRAMME- AN EXTENSION PROGRAMME IN ASSOCIATION WITH THE DISTRICT MEDICAL OFFICE, PATHANAMTHITTA
ദേശീയ/ അന്തർദേശീയ അവാർഡുകൾ	

കുറിപ്പ്: താങ്കളുടെ സ്ഥാപനത്തെ സംബന്ധിച്ച് പ്രസക്തമായ വിവരങ്ങൾ ബന്ധപ്പെട്ട കോളങ്ങളിൽ മലയാളത്തിൽ തന്നെ പൂരിപ്പിക്കുകയും, വിവരങ്ങൾ രേഖപ്പെടുത്താൻ ഇല്ലാത്ത കോളങ്ങൾ ഒഴിവാക്കുകയും ചെയ്യുക.

അനുബന്ധം-III

വാർഷിക റിപ്പോർട്ട് 2023

(റിസർച്ച് സെന്ററുകൾ മാത്രം)

മാതൃസ്ഥാപനത്തിന്റെ പേര്	കാതോലിക്കേറ്റ് കോളേജ് പത്തനംതിട്ട
റിസർച്ച് സെന്ററായി പ്രവർത്തിക്കുന്ന വകുപ്പ്	PG and Research Department of Botany
വിലാസം	ബേസിൽ ഹിൽസ്, മാക്കാംകുന്ന് പി ഓ, പത്തനംതിട്ട, കേരളം 689645
ഫോൺ നം., ഇ - മെയിൽ & വെബ്സൈറ്റ്	ഫോൺ നമ്പർ: +91 468 222 2223 ഇമെയിൽ: dob1955@gmail.com വെബ്സൈറ്റ്: www.catholicatecollege.com
ഡയറക്ടർ/റിസർച്ച് സെന്റർ മേധാവി	ഡോ. ഫിലിപ്പോസ് ഉമ്മൻ
ബന്ധപ്പെടേ ഫോൺ നമ്പരും ഇ - മെയിൽ വിലാസവും (ഡയറക്ടർ/മേധാവി)	പ്രിൻസിപ്പൽ കാതോലിക്കേറ്റ് കോളേജ് പത്തനംതിട്ട ഫോൺ നമ്പർ: 0468 2222223 ഇമെയിൽ: sindu.jones@gmail.com
വിഷയം & റിസർച്ച് സ്പെഷ്യലൈസേഷൻ	Botany
റിസർച്ച് സെന്റർ ആരംഭിച്ച വർഷം	1990
കോളേജ് വിഭാഗം (ഗവൺമെന്റ്/എയ്ഡഡ്/സ്വാശ്രയം/മറ്റുള്ളവ)	□□□□□□
റിസർച്ച് സെന്ററിനായി സർവകലാശാലയുടെ അംഗീകാരം ലഭിച്ച ഉത്തരവ് നമ്പരും തീയതിയും	AII 3/1525/89 dated 3.08.1990
2023 ൽ ഗവേഷണ കേന്ദ്രത്തിൽ നിന്നും അവാർഡ് ചെയ്ത പി.എച്ച്.ഡി കളുടെ എണ്ണവും, റിസർച്ച് ഗൈഡിന്റെ പേരും വിഷയവും	NIL
നിലവിലുള്ള റിസർച്ച് ഗൈഡുകളുടെ വിശദാംശങ്ങൾ (ബന്ധപ്പെടേ നമ്പർ & ഗവേഷണ മേഖല)	Dr. Binoy T Thomas അസിസ്റ്റൻറ് പ്രൊഫസർ ഡിപ്പാർട്മെൻറ് ഓഫ് Botany കാതോലിക്കേറ്റ് കോളേജ് പത്തനംതിട്ട ഫോൺ നമ്പർ: 9447087024 ഇമെയിൽ: bttkripa@gamil.com Dr. Thomas V.P. അസിസ്റ്റൻറ് പ്രൊഫസർ ഡിപ്പാർട്മെൻറ് ഓഫ് Botany കാതോലിക്കേറ്റ് കോളേജ് പത്തനംതിട്ട ഫോൺ നമ്പർ: 9496362917 ഇമെയിൽ: amomum@gamil.com Dr. Nisha Joseph അസിസ്റ്റൻറ് പ്രൊഫസർ ഡിപ്പാർട്മെൻറ് ഓഫ് Botany കാതോലിക്കേറ്റ് കോളേജ് പത്തനംതിട്ട ഫോൺ നമ്പർ: 9495110887 ഇമെയിൽ: nishajose2007@gamil.com

കോ ഗൈഡായി പ്രവർത്തിക്കുന്ന റിസർച്ച് ഗൈഡുകളുടെ പേരും വിശദാംശങ്ങളും	Dr. Yogesh B Dalvi, Scientist,, Pushpagiri Institute of Medical Sciences, Thiruvalla
പുറമേയുള്ള ഫ ിംഗ് ഏജൻസികളിൽ നിന്നും ലഭിക്കുന്ന ഷെല്ലോഷിപ്പുകളുടെ വിശദാംശങ്ങൾ	Council of Scientific and Industrial Research (CSIR) University Grants Commission- (UGC)

പബ്ലിക്കേഷൻസ് & ജേണൽസ്

ഗൈഡുകളുടെ പ്രസിദ്ധീകരണങ്ങൾ (റ ഫറീഡ് ജേണലുകളിൽ)	Omman P. 2023. Nature and distribution of laticifers in the bark of juvenile seedling of Hevea brasiliensis. Indian Journal of Natural Science
വിദ്യാർത്ഥികളുടെ ഗവേഷണ പ്രസിദ്ധീ കരണങ്ങൾ (റഫറീഡ് ജേണലുക ളിൽ)	NIL
റിസർച്ച് സെന്ററിന്റെ പ്രസിദ്ധീകരണ ങ്ങൾ	NIL

ദേശീയ / സംസ്ഥാനതല ടെസ്റ്റുകളിൽ യോഗ്യത നേടിയ വിദ്യാർത്ഥികളുടെ വിവരങ്ങൾ
(JRF/NET/CSIR/SLET/GATE/CAT/MAT/JEST etc.)

No	വിദ്യാർത്ഥിയുടെ പേര്	യോഗ്യതാപരീക്ഷയുടെ വിവരങ്ങൾ വ്യക്തമാക്കുക)
1	Fousiya Beevi A.	CSIR UGC JRF
2	Gaurikrishnan M. R.	CSIR UGC JRF
3	Anchu Vinod	CSIR UGC JRF
4	Aswathy V. S.	CSIR UGC JRF
5	Gaurikrishnan M. R.	ICAR JRF
6	Unnimaya S.	CSIR UGC JRF

സ്കോളർഷിപ്പുകൾ കൈപ്പറ്റുന്ന വിദ്യാർത്ഥികളുടെ വിവരങ്ങൾ

NO	വിദ്യാർത്ഥിയുടെ പേര്	യോഗ്യതാപരീക്ഷയുടെ വിവരങ്ങൾ വ്യക്തമാക്കുക)
1	Saira Sara Babu	CSIR-UGC JRF
2	Neethu Uthaman	CSIR-UGC JRF
3	Gopika Gopan	MG University JRF
4	Merin Ann Ninan	MG University JRF
5	Merin Grace jiji	MG University JRF
6	Athira R. Mohan	CSIR-UGC JRF
7	Archana V.	CSIR-UGC JRF

മറ്റു വിവരങ്ങൾ

ലഭിച്ച ഗ്രാന്റുകൾ ഫണ്ടിംഗ് ഏജൻസിയുടെ പേരും മറ്റു വിവരങ്ങളും	1. Rs. 61,500/- awarded to Dr. Binoy T Thomas by Kerala Development and Innovation Strategic Council for "Studies on the characteristics of "Eichhornia Crassipes" as a source for biofuel"-\ project. 2. Rs. 30,000/- awarded to Dr. Binoy T Thomas by INSA for Visiting Scientist Programme
പേറ്റൻറ് കളുടെ വിവരങ്ങൾ	NA
സെമിനാർ കോൺഫറൻസ് വർക്ക്ഷോപ്പുകൾ സിംപോ സിയം സ്ഥാപനം നടത്തിയ പ്രോജക്ടുകൾ പ്രധാന കാര്യപരിപാടികളും അവയുടെ	National Workshop on Algal Biology 27-28th September 2023

കുറിഷ്: താങ്കളുടെ സ്ഥാപനത്തെ സംബന്ധിച്ച് പ്രസക്തമായ വിവരങ്ങൾ ബന്ധപ്പെട്ട കോളങ്ങളിൽ മലയാളത്തിൽ തന്നെ പൂരിഷിക്കുകയും, വിവരങ്ങൾ രേഖപ്പെടുത്താൻ ഇല്ലാത്ത കോളങ്ങൾ ഒഴിവാക്കുകയും ചെയ്യുക.

വാർഷിക റിപ്പോർട്ട് 2023

(റിസർച്ച് സെന്ററുകൾ മാത്രം)

മാതൃസ്ഥാപനത്തിന്റെ പേര്	കാതോലിക്കേറ്റ് കോളേജ് പത്തനംതിട്ട
റിസർച്ച് സെന്ററായി പ്രവർത്തിക്കുന്ന വകുപ്പ്	പി. ജി & റിസർച്ച് ഡിപ്പാർട്മെന്റ് ഓഫ് Economics കാതോലിക്കേറ്റ് കോളേജ് പത്തനംതിട്ട
വിലാസം	ബേസിൽ ഹിൽസ്, മാക്കാംകുന്ന് പി ഓ, പത്തനംതിട്ട, കേരളം 689645
ഫോൺ നം., ഇ - മെയിൽ & വെബ്സൈറ്റ്	ഫോൺ നമ്പർ: 9447589866 ഇമെയിൽ: drshynitalexander@gmail.com വെബ്സൈറ്റ്: www.catholicatecollege.com
ഡയറക്ടർ/റിസർച്ച് സെന്റർ മേധാവി	Dr. Shyni T Alexander
ബന്ധപ്പെടേ ഫോൺ നമ്പരും ഇ - മെയിൽ വിലാസവും (ഡയറക്ടർ/മേധാവി)	Dr. Shyni T Alexander 9447590701 ഇമെയിൽ: drshynitalexander@gmail.com
വിഷയം & റിസർച്ച് സ്പെഷ്യലൈസേഷൻ	
റിസർച്ച് സെന്റർ ആരംഭിച്ച വർഷം	2023
കോളേജ് വിഭാഗം (ഗവൺമെന്റ്/എയ്ഡഡ്/സ്വാശ്രയം/മറ്റുള്ളവ)	എയ്ഡഡ്
റിസർച്ച് സെന്ററിനായി സർവകലാശാലയുടെ അംഗീകാരം ലഭിച്ച ഉത്തരവ് നമ്പരും തീയതിയും	No.9102/AC A 6/2023/MGU dated 18.08.2023
2023 ൽ ഗവേഷണ കേന്ദ്രത്തിൽ നിന്നും അവാർഡ് ചെയ്ത പി. എച്ച്.ഡി കളുടെ എണ്ണവും, റിസർച്ച് ഗൈഡിന്റെ പേരും വിഷയവും	
നിലവിലുള്ള റിസർച്ച് ഗൈഡുകളുടെ വിശദാംശങ്ങൾ (ബന്ധപ്പെടേ നന്യർ & ഗവേഷണ മേഖല)	Dr. Shyni T Alexander Dr. Geevarghese M Thomas
കോ ഗൈഡായി പ്രവർത്തിക്കുന്ന റിസർച്ച് ഗൈഡുകളുടെ പേരും വിശദാംശങ്ങളും	---
പുറമേയുള്ള ഫ ിംഗ് ഏജൻസികളിൽ നിന്നും ലഭിക്കുന്ന ഫെല്ലോഷിപ്പുകളുടെ വിശദാംശങ്ങൾ	---

പബ്ലിക്കേഷൻസ് & ജേണൽസ്

ഗൈഡുകളുടെ പ്രസിദ്ധീകരണങ്ങൾ (റഫറീഡ് ജേണലുകളിൽ)	

വിദ്യാർത്ഥികളുടെ ഗവേഷണ പ്രസിദ്ധീകരണങ്ങൾ (റഫറീഡ് ജേണലുകളിൽ)	
റിസർച്ച് സെന്ററിന്റെ പ്രസിദ്ധീകരണങ്ങൾ	
റിസർച്ച് സെന്ററിന്റെ ഇൻഫ്രാസ്ട്രക്ചർ സൗകര്യങ്ങൾ (ലാബ് & ലൈബ്രറി)	
റിസർച്ച് സെന്റർ നടത്തിയ സെമിനാർ/കോൺഫറൻസ്/വർക്ക്ഷോപ്പ്/പ്രോജക്ട്/ സിംപോസിയം എന്നിവയുടെ വിവരങ്ങൾ	

പി. എച്ച്.ഡി (2023 അഡ്മിഷൻ)

ഗൈഡിന്റെ പേര് (ബന്ധപ്പെടേ നമ്പർ)	**ഗവേഷകന്റെ പേര്**	**വിഷയം/മേഖല**	**പി.എച്ച്. ഡി യ്ക്ക് രജിസ്റ്റർ ചെയ്തത്**	
			പുരു	**സ്ത്രീ**

ദേശീയ / സംസ്ഥാനതല ടെസ്റ്റുകളിൽ യോഗ്യത നേടിയ വിദ്യാർത്ഥികളുടെ വിവരങ്ങൾ

(JRF/NET/CSIR/SLET/GATE/CAT/MAT/JEST etc.)

നമ്പർ	വിദ്യാർത്ഥിയുടെ പേര്	യോഗ്യതാപരീക്ഷയുടെ വിവരങ്ങൾ (വ്യക്തമാക്കുക)
1.		

സെമിനാർ/കോൺഫറൻസ്/വർക്ക്ഷോപ്പുകൾ/സിംപോസിയം/സ്ഥാപനം നടത്തിയ പ്രോജക്ടുകൾ (പ്രധാന കാര്യപരിപാടികളും അവയുടെ ഫോട്ടോയും) ഗവേഷണരീതിശാസ്ത്രവും നൈതികതയും 2023 നവംബർ 26	
ദേശീയ/ അന്തർദേശീയ അവാർഡുകൾ	

കുറിപ്പ്: താങ്കളുടെ സ്ഥാപനത്തെ സംബന്ധിച്ച് പ്രസക്തമായ വിവരങ്ങൾ ബന്ധപ്പെട്ട കോളങ്ങളിൽ മലയാളത്തിൽ തന്നെ പൂരിപ്പിക്കുകയും, വിവരങ്ങൾ രേഖപ്പെടുത്താൻ ഇല്ലാത്ത കോളങ്ങൾ ഒഴിവാക്കുകയും ചെയ്യുക.

വാർഷിക റിപ്പോർട്ട് 2023

(റിസർച്ച് സെന്ററുകൾ മാത്രം)

മാതൃസ്ഥാപനത്തിന്റെ പേര്	കാതോലിക്കേറ്റ് കോളേജ് പത്തനംതിട്ട
റിസർച്ച് സെന്ററായി പ്രവർത്തിക്കുന്ന വകുപ്പ്	പി. ജി & റിസർച്ച് ഡിപ്പാർട്മെന്റ് ഓഫ് Chemistry കാതോലിക്കേറ്റ് കോളേജ് പത്തനംതിട്ട
വിലാസം	ബേസിൽ ഹിൽസ്, മാക്കാംകുന്ന് പി ഓ, പത്തനംതിട്ട, കേരളം 689645
ഫോൺ നം., ഇ - മെയിൽ & വെബ്സൈറ്റ്	ഫോൺ നമ്പർ: 9400713722 ഇമെയിൽ: sainoshiju@gmail.com : www.catholicatecollege.com
ഡയറക്ടർ/റിസർച്ച് സെന്റർ മേധാവി	Dr. Saino Hanna Varghese
ബന്ധപ്പെടേ ഫോൺ നമ്പരും ഇ - മെയിൽ വിലാസവും (ഡയറക്ടർ/മേധാവി)	Dr. Saino Hanna Varghese 9400713722 ഇമെയിൽ: sainoshiju@gmail.com
വിഷയം & റിസർച്ച് സ്പെഷ്യലൈസേഷൻ	
റിസർച്ച് സെന്റർ ആരംഭിച്ച വർഷം	2023
കോളേജ് വിഭാഗം (ഗവൺമെന്റ്/എയ്ഡഡ്/സ്വാശ്രയം/മറ്റുള്ളവ)	എയ്ഡഡ്
റിസർച്ച് സെന്ററിനായി സർവകലാശാലയുടെ അംഗീകാരം ലഭിച്ച ഉത്തരവ് നമ്പരും തീയതിയും	No. 7685/AC A 6/2023/MGU dated 15.07.2023
2023 ൽ ഗവേഷണ കേന്ദ്രത്തിൽ നിന്നും അവാർഡ് ചെയ്ത പി.എച്ച്.ഡി കളുടെ എണ്ണവും, റിസർച്ച് ഗൈഡിന്റെ പേരും വിഷയവും	
നിലവിലുള്ള റിസർച്ച് ഗൈഡുകളുടെ വിശദാംശങ്ങൾ (ബന്ധപ്പെടേ നമ്പർ & ഗവേഷണ മേഖല)	Dr. Saino Hanna Varghese Dr. Preethy Soosen Thomas Dr. Binoj K.K Dr. Janey Mary Mathew
കോ ഗൈഡായി പ്രവർത്തിക്കുന്ന റിസർച്ച് ഗൈഡുകളുടെ പേരും വിശദാംശങ്ങളും	---
പുറമേയുള്ള ഫ ിംഗ് ഏജൻസികളിൽ നിന്നും ലഭിക്കുന്ന ഫെല്ലോഷിപ്പുകളുടെ വിശദാംശങ്ങൾ	---

പബ്ലിക്കേഷൻസ് & ജേണൽസ്

ഗൈഡുകളുടെ പ്രസിദ്ധീകരണങ്ങൾ (റഫറീഡ് ജേണലുകളിൽ)	
വിദ്യാർത്ഥികളുടെ ഗവേഷണ പ്രസിദ്ധീകരണങ്ങൾ (റഫറീഡ് ജേണലുകളിൽ)	
റിസർച്ച് സെന്ററിന്റെ പ്രസിദ്ധീകരണങ്ങൾ	
റിസർച്ച് സെന്ററിന്റെ ഇൻഫ്രാസ്ട്രക്ചർ സൗകര്യങ്ങൾ (ലാബ് & ലൈബ്രറി)	
റിസർച്ച് സെന്റർ നടത്തിയ സെമിനാർ/കോൺഫറൻസ്/വർക്ക്ഷോപ്പ്/പ്രോജക്ട്/ സിംപോസിയം എന്നിവയുടെ വിവരങ്ങൾ	

പി. എച്ച്.ഡി (2023 അഡ്മിഷൻ)

ഗൈഡിന്റെ പേര് (ബന്ധപ്പെടേണ്ട നമ്പർ)	**ഗവേഷകന്റെ പേര്**	**വിഷയം/മേഖല**	**പി.എച്ച്. ഡി യ്ക്ക് രജിസ്റ്റർ ചെയ്തത്**	
			പുരു	**സ്ത്രീ**

ദേശീയ / സംസ്ഥാനതല ടെസ്റ്റുകളിൽ യോഗ്യത നേടിയ വിദ്യാർത്ഥികളുടെ വിവരങ്ങൾ

(JRF/NET/CSIR/SLET/GATE/CAT/MAT/JEST etc.)

നമ്പർ	വിദ്യാർത്ഥിയുടെ പേര്	യോഗ്യതാപരീക്ഷയുടെ വിവരങ്ങൾ (വ്യക്തമാക്കുക)
1.		

സെമിനാർ/കോൺഫറൻസ്/വർക്ക്ഷോപ്പുകൾ/സിംപോസിയം/സ്ഥാപനം നടത്തിയ പ്രോജക്ടുകൾ (പ്രധാന കാര്യപരിപാടികളും അവയുടെ ഫോട്ടോയും) ഗവേഷണരീതിശാസ്ത്രവും നൈതികതയും 2023 നവംബർ 26	
ദേശീയ/ അന്തർദേശീയ അവാർഡുകൾ	

കുറിപ്പ്: താങ്കളുടെ സ്ഥാപനത്തെ സംബന്ധിച്ച് പ്രസക്തമായ വിവരങ്ങൾ ബന്ധപ്പെട്ട കോളങ്ങളിൽ മലയാളത്തിൽ തന്നെ പൂരിപ്പിക്കുകയും, വിവരങ്ങൾ രേഖപ്പെടുത്താൻ ഇല്ലാത്ത കോളങ്ങൾ ഒഴിവാക്കുകയും ചെയ്യുക.

ANNUAL REPORT 2023- RESEARCH CENTRES

1. **Name of the Institution**
   Mar Athanasius College (Autonomous), Kothamangalam
2. **Research departments**
   1. Department of Chemistry
   2. Department of Physics
   3. Department of Economics
   4. Department of Mathematics
   5. Department of Commerce
3. **Address**
   Mar Athanasius College (Autonomous),
   M.A. College P.O,
   Kothamangalam,
   Ernakulam district,
   Kerala 686 666
4. **Phone Number, E-mail and Website**
   04852822512
   mac@macollege.in
   www.macollege.in
5. **Head of the Research Centre**
   Principal
6. **Phone Number and email address of the Head of the Research Centre**
   9446138683
   principal@macollege.in
7. **Subject and Research Specializations**
   1. Chemistry
      Research Specializations: Polymer Chemistry, Organic Synthesis, Nanotechnology and Catalysis, Physical Chemistry, Coordination Chemistry, Nano Chemistry
   2. Physics
      Research Specializations: Thin Films, Nanomaterial's and its Applications, Nanomaterial's and Thin Films, Optics and Nanoscience
   3. Economics
      Research Specializations: Economics
   4. Mathematics
      Research Specializations: Topology, Graph Theory, Algebra, Fuzzy Algebra, Lattice Theory
   5. Commerce
      Research Specializations:
8. **Year of Starting Research Centre**
   1. Research Centre in Chemistry -1996
   2. Research Centre in Physics - 1999
   3. Research Centre in Economics - 2006
   4. Research Centre in Mathematics– 2021

5. Research Centre in Commerce – 2023

9. College Category

Aided

10. Number and date of the Research CentreApproval letter from MG University

1. Chemistry
   AC. A-II-3-R-2200/96, dated 13-11-1996
2. Physics
   AC. AVI/3324/RC/98, dated 18-11-1999
3. Economics
   AC.AVI/2/291/RC/2003 dated 24-04-2006
4. Mathematics
   No. 4385/AC.A6/2021/MGU dated 06-09-2021
5. Commerce
   No.7574/ACA6/2023/MGU dated 12.07.2023

11. Number of PhDs awarded from the Research Centre during 2023, Name of the research Guide and subject

3 Numbers

1. Dr. Manjula K. (Economics)- 1 PhD's
2. Dr. Shanty A Avirah (Chemistry) – 1 PhD
3. Dr. Benoy MD (Physics) -1 PhD

12. Details regarding existing Research Guides (Phone Number and Area of Research)

Sl. No.	Name	Phone Number	Area of Research
1	Dr. Shanti A. Avirah (Retd.)	9446138683	Chemistry (Polymer Chemistry)
2	Dr. Densely Jose	9495354563	Chemistry (Organic Synthesis)
3	Dr. Manju Kurian	9447816609	Chemistry (Nanotechnology and Catalysis)
4	Dr. Annu Anna Varghese	9447511464	Chemistry (Physical Chemistry)
5	Dr. Binu Varghese	9495997447	Chemistry (Coordination Chemistry)
6	Dr. Marymol Moothedan	9496754174	Chemistry (Nano Chemistry)
7	Dr. Benoy MD	9446779983	Physics (Thin Films)
8	Dr. Smitha Thankachan	9447055794	Physics (Nanomaterials and its Applications)
9	Dr. Deepa S	9447808339	Physics(Nanomaterials and Thin Films)
10	Dr. Saritha K Nair	9446076527	Physics (Optics and Nanoscience)
11	Dr. Francis Xavier P.A.	9946015315	Physics
12	Dr. M S Vijayakumary (Rtd.)	8137866995	Economics
13	Dr. Manjula K (Rtd.)	9446467752	Economics

14	Dr. Jenni Alex	9495383191	Economics
15	Dr. Eldhose A.M.	9495368219	Economics
16	Dr. Sheeba Abraham	9495706372	Economics
17	Dr. Rajesh K. Thumbakara	9447602664	Mathematics (Graph Theory, Topology, Algebra, Fuzzy Algebra)
18	Dr. Latha S. Nair	9847055911	Mathematics (Fuzzy Lattice Theory, Graph Theory, Fuzzy Algebra)
19	Dr. Diana Ann Issac	8547104170	Commerce
20	Dr. Claudin Rocha	9446528227	Commerce

13. Name and details of research guides working as co-guide

1. Dr. Benoy MD, Department of Physics
2. Dr. Saritha K Nair, Department of Physics
3. Dr. Manju Kurian, Department of Chemistry

14. Details regarding Fellowship received by research students

1. Anse C.K, research Student, Department of Economics- UGC SRF

PUBLICATIONS AND JOURNALS -2022-23

1. Publications of Guides (Refereed Journals)

Dr. Densely Jose (Chemistry)

1. Anumol CR, D Jose, S Joy, *DFT Studies on the Molecular Structure, Regioisomerism, Ground and Excited state Charge Transfer Properties of Spiro heterocycles*, ChemistrySelect 7 (48), e202203188, 2022.
2. CR Anumol, A Seby, D Jose, *Comparative study of multicomponent reactions on the catalytic efficiency of nano catalyst Ni-Zn-Fe-SiO2 prepared by sol-gel and co-precipitation methods*,Materials Today: Proceedings 66, 2057-2061, 2022.

Dr. Manju Kurian (Chemistry)

1. S. Kavitha, M Kurian, *Friedel Craft's alkylation of benzene to cumene over doped cobalt nanoferrite catalysts*, Results in Chemistry 4,100585,2022.
2. A. Hareendran, E Dais, D Shinoy, S Srikripa, GM Shibu, M Kurian, *Nitrogen-and sulfur-doped zinc ferrite nanoparticles as efficient heterogeneous catalysts in advanced oxidation processes.* Journal of Physics and Chemistry of Solids 161, 110398, 2022.

Dr. Marymol Moothedan(Chemistry)

1. M Moothedan, KB Sherly *Surface properties of nano mesoporous lanthanum oxide synthesized by sol-gel method*, Materials Today: Proceedings 66, 2338-2341, 2022.

Dr. Binu Varghese(Chemistry)

1. B Varghese, AM Jose, CR Malavika, *Synthesis and characterisation of transition metal complexes of 2-benzoyl pyridine-2, 4-dinitrophenyl hydrazone,* Materials Today: Proceedings 59, 345-351, 2022.

Dr. Rajesh K. Thumbakara (Mathematics)

1. R. K. Thumbakara, B. George and J. Jose, *Subdivision Graph, Power and Line Graph of a Soft Graph*
   Journal: Communications in Mathematics and Applications
   Month and Year: May 2022, Vol.13 (1), Pages: 75-85,
   ISSN: 0975-8607 Abstracted and indexed in: Web of Science
2. B. George, R. K. Thumbakara, J. Jose, *Soft Semigraphs and Some of Their Operations*
   Journal: New Mathematics and Natural Computation,
   Month and Year: May 2022 (Published Online), ISSN: 1793-0057
   Abstracted and Indexed in: Scopus, Web of Science
3. B. George, J. Jose, R. K. Thumbakara, *An Introduction to Soft Hypergraphs*
   Journal: Journal of Prime Research in Mathematics
   Month and Year: June 2022, Vol.18 (1), Pages: 43-59, ISSN: 1817-3462
   Abstracted and Indexed in: Scopus
4. J. Jose, B. George, R. K. Thumbakara, *Soft Directed Graphs, Their Vertex Degrees, Associated Matrices and Some Product Operations*
   Journal: New Mathematics and Natural Computation,
   Month and Year: July 2022 (Published Online), ISSN: 1793-0057
   Abstracted and Indexed in: Scopus, Web of Science
5. B. George, J. Jose, R. K. Thumbakara , *Tensor Products and Strong Products of Soft Graphs*
   Journal: Discrete Mathematics, Algorithms and Applications
   Month and Year: September 2022 (Published Online), ISSN: 1793-8317
   Abstracted and Indexed in: Scopus, Web of Science
6. R. K. Thumbakara, B. George and J. Jose, *Hamiltonian Soft Graphs*
   Journal: Ganita
   Month and Year: November 2022, Vol. 72 (1), Pages: 145-151, ISSN: 0046-5402
   Abstracted and Indexed in: UGC CARE List
7. B. George, J. Jose, R. K. Thumbakara, *Soft Directed Hypergraphs and Their AND & OR Operations*
   Journal: Mathematical Forum
   Month and Year: November 2022 (Accepted),
   ISSN: 0972-9852
   Abstracted and Indexed in UGC CARE List
8. B. George, J. Jose, R. K. Thumbakara, *Modular Products of Soft Directed Graphs*
   Journal: TWMS Journal of Applied and Engineering Mathematics
   Month and Year: November 2022 (Accepted), ISSN: 2146-1147
   Abstracted and Indexed in Scopus, Web of Science

Dr. Deepa S. (Physics)

1. Deepa, S., Prasanna Kumari Krishnan, and Boben Thomas. “Spray Pyrolyzed Praseodymium Doped SnO2 Thin Film with Fast Response to LPG: Analysis Based on Microstructural Features.” Key Engineering Materials. Trans Tech Publications, Ltd., November 28, 2022.

2. Research publications of Students (Refereed Journals)

Bobin Georg and Jinta Jose (Mathematics)

1. R. K. Thumbakara, B. George and J. Jose, *Subdivision Graph, Power and Line Graph of a Soft Graph*
   Journal: Communications in Mathematics and Applications
   Month and Year: May 2022, Vol.13 (1), Pages: 75-85,
   ISSN: 0975-8607 Abstracted and indexed in: Web of Science
2. B. George, R. K. Thumbakara, J. Jose, *Soft Semigraphs and Some of Their Operations*
   Journal: New Mathematics and Natural Computation,
   Month and Year: May 2022 (Published Online), ISSN: 1793-0057
   Abstracted and Indexed in: Scopus, Web of Science
3. B. George, J. Jose, R. K. Thumbakara, *An Introduction to Soft Hypergraphs*
   Journal: Journal of Prime Research in Mathematics
   Month and Year: June 2022, Vol.18 (1), Pages: 43-59, ISSN: 1817-3462
   Abstracted and Indexed in: Scopus
4. J. Jose, B. George, R. K. Thumbakara, *Soft Directed Graphs, Their Vertex Degrees, Associated Matrices and Some Product Operations*
   Journal: New Mathematics and Natural Computation,
   Month and Year: July 2022 (Published Online), ISSN: 1793-0057
   Abstracted and Indexed in: Scopus, Web of Science
5. B. George, J. Jose, R. K. Thumbakara , *Tensor Products and Strong Products of Soft Graphs*
   Journal: Discrete Mathematics, Algorithms and Applications
   Month and Year: September 2022 (Published Online), ISSN: 1793-8317
   Abstracted and Indexed in: Scopus, Web of Science

6. R. K. Thumbakara, B. George and J. Jose, *Hamiltonian Soft Graphs*
   Journal: Ganita
   Month and Year: November 2022, Vol. 72 (1), Pages: 145-151, ISSN: 0046-5402
   Abstracted and Indexed in: UGC CARE List
7. B. George, J. Jose, R. K. Thumbakara, *Soft Directed Hypergraphs and Their AND & OR Operations*
   Journal: Mathematical Forum
   Month and Year: November 2022 (Accepted),
   ISSN: 0972-9852
   Abstracted and Indexed in UGC CARE List
8. B. George, J. Jose, R. K. Thumbakara, *Modular Products of Soft Directed Graphs*
   Journal: TWMS Journal of Applied and Engineering Mathematics
   Month and Year: November 2022 (Accepted), ISSN: 2146-1147
   Abstracted and Indexed in Scopus, Web of Science.

Anumol CR(Chemistry)

1. Anumol CR, D Jose, S Joy, *DFT Studies on the Molecular Structure, Regioisomerism, Ground and Excited state Charge Transfer Properties of Spiro- heterocycles,* ChemistrySelect 7 (48), e202203188, 2022

2. CR Anumol, A Seby, D Jose, *Comparative study of multicomponent reactions on the catalytic efficiency of nano catalyst Ni-Zn-Fe-SiO2 prepared by sol-gel and co-precipitation methods*,Materials Today: Proceedings 66, 2057-2061, 2022.

S. Kavitha(Chemisry)

1. S. Kavitha, M Kurian, *Friedel Craft's alkylation of benzene to cumene over doped cobalt nanoferrite catalysts*, Results in Chemistry 4,100585,2022.

3. Publication of the Research Centres

Research Centre of Chemistry

1. Anumol CR, D Jose, S Joy, *DFT Studies on the Molecular Structure, Regioisomerism, Ground and Excited state Charge Transfer Properties of Spiro‐ heterocycles*, ChemistrySelect 7 (48), e202203188, 2022.
2. CR Anumol, A Seby, D Jose, *Comparative study of multicomponent reactions on the catalytic efficiency of nano catalyst Ni-Zn-Fe-SiO2 prepared by sol-gel and co-precipitation methods*,Materials Today: Proceedings 66, 2057-2061, 2022.
3. S. Kavitha, M Kurian, *Friedel Craft's alkylation of benzene to cumene over doped cobalt nanoferrite catalysts*, Results in Chemistry 4,100585,2022.
4. A. Hareendran, E Dais, D Shinoy, S Srikripa, GM Shibu, M Kurian, *Nitrogen-and sulfur-doped zinc ferrite nanoparticles as efficient heterogeneous catalysts in advanced oxidation processes.* Journal of Physics and Chemistry of Solids 161, 110398, 2022.
5. M Moothedan, KB Sherly *Surface properties of nano mesoporous lanthanum oxide synthesized by sol-gel method*, Materials Today: Proceedings 66, 2338-2341, 2022.
6. B Varghese, AM Jose, CR Malavika, *Synthesis and characterisation of transition metal complexes of 2-benzoyl pyridine-2, 4-dinitrophenyl hydrazone*, Materials Today: Proceedings 59, 345-351, 2022.

Research Centre of Mathematics

9. R. K. Thumbakara, B. George and J. Jose, *Subdivision Graph, Power and Line Graph of a Soft Graph*
   Journal: Communications in Mathematics and Applications
   Month and Year: May 2022, Vol.13 (1), Pages: 75-85,
   ISSN: 0975-8607 Abstracted and indexed in: Web of Science
10. B. George, R. K. Thumbakara, J. Jose, *Soft Semigraphs and Some of Their Operations*
    Journal: New Mathematics and Natural Computation,
    Month and Year: May 2022 (Published Online), ISSN: 1793-0057
    Abstracted and Indexed in: Scopus, Web of Science
11. B. George, J. Jose, R. K. Thumbakara, *An Introduction to Soft Hypergraphs*
    Journal: Journal of Prime Research in Mathematics
    Month and Year: June 2022, Vol.18 (1), Pages: 43-59, ISSN: 1817-3462
    Abstracted and Indexed in: Scopus
12. J. Jose, B. George, R. K. Thumbakara, *Soft Directed Graphs, Their Vertex Degrees, Associated Matrices and Some Product Operations*
    Journal: New Mathematics and Natural Computation,
    Month and Year: July 2022 (Published Online), ISSN: 1793-0057
    Abstracted and Indexed in: Scopus, Web of Science
13. B. George, J. Jose, R. K. Thumbakara , *Tensor Products and Strong Products of Soft Graphs*

Journal: Discrete Mathematics, Algorithms and Applications
Month and Year: September 2022 (Published Online), ISSN: 1793-8317
Abstracted and Indexed in: Scopus, Web of Science

14. R. K. Thumbakara, B. George and J. Jose, *Hamiltonian Soft Graphs*
Journal: Ganita
Month and Year: November 2022, Vol. 72 (1), Pages: 145-151, ISSN: 0046-5402
Abstracted and Indexed in: UGC CARE List
15. B. George, J. Jose, R. K. Thumbakara, *Soft Directed Hypergraphs and Their AND & OR Operations*
Journal: Mathematical Forum
Month and Year: November 2022 (Accepted),
ISSN: 0972-9852, Abstracted and Indexed in UGC CARE List
16. B. George, J. Jose, R. K. Thumbakara, *Modular Products of Soft Directed Graphs*
Journal: TWMS Journal of Applied and Engineering Mathematics
Month and Year: November 2022 (Accepted), ISSN: 2146-1147
Abstracted and Indexed in Scopus, Web of Science.

Research Centre of Physics

17. Deepa, S., Prasanna Kumari Krishnan, and Boben Thomas. "Spray Pyrolyzed Praseodymium Doped SnO2 Thin Film with Fast Response to LPG: Analysis Based on Microstructural Features." Key Engineering Materials. Trans Tech Publications, Ltd., November 28, 2022.

7. **Infrastructure facility of the Research Centre's(Lab & library)**

Common Facilities

Science Labs	Research Labs
1. B Sc. Chemistry lab 2. M Sc. Organic & Inorganic lab 3. M Sc. Physical chemistry lab 4. B Sc. Physics lab 5. M Sc. Electronics lab 6. M Sc. Spectroscopy lab 7. B Sc. Zoology lab 8. M Sc. Zoology Previous lab 9. M Sc. Zoology Final lab 10. B Sc. Botany lab 11. M Sc Botany Previous lab 12. Phytochemistry lab 13. Biochemistry lab	1. Sophisticated Instrumentation Centre 2. DST FIST lab 3. Chemistry research lab 4. Physics research lab 5. Zoology research lab
	Computer Labs
	1. Academic Technology Centre 2. Network Resource Centre 3. Computational Chemistry lab
	Other Facilities

14. Bacteriology lab 15. Molecular Biology and Environment Monitoring Centre 16. Tissue Culture lab 17. Inoculation room 18. Mycology and Virology lab 19. Enzymology lab	1. Air conditioned Seminar Halls & Board Room 2. Broadband 3. 11 Smart Class Rooms 4. Electrical Substation 5. Solar Power Plant

Library block includes Periodical section, Seminar Hall

- 72204 books
- Single Title 48806
- INFLIBNET (N-LIST)

  e-books 199500+

  e-journals 6000
- 27 Journals, 54 periodicals, 13 newspapers
- Audio/Video CDs - 966
- 5 OPAC Terminals

1. Research Centre in Chemistry

Major Facilities

- Surface area / Porosity analyzer (Micromeritics)
- Pulse Chemisorption apparatus (Micromeritics)
- Total organic carbon analyzer (Shimadzu)
- Gas Chromatograph (Perkin Elmer, clarus-580)
- UV-Vis absorption spectrometer (Perkin Elmer lamda-650)
- Atomic Aborption Spectrometer (Perkin Elmer,Analyst 700)with lamps of 19 elements
- High Performance Liquid Chromatograph (Waters 2487)
- Photocolorimeter
- Shaker Incubater
- Millipore water purifier for double distilled, deionized water
- -80 ^{o}C Deep freezer
- Temperature programmed Desorption reactor
- Digital Potentiometer
- Digital Conductometer
- Digital Colorimeter
- Refratometer
- pH meter
- Thermostat
- Air oven
- Muffle furnace
- Electronic balances(with accuracy 0.1mg and1mg)

INFRASTRUCTURE

- Centralized gas delivery system
- Eye wash system
- Research Lab
- Department library with 192 books
- Mini seminar hall cum computer lab (8 desktop) with internet facility

2. Research Centre in Physics

Major Facilities

- Rigaku MiniFlex 600 X-Ray Diffractometer
- Keithley 2400 Source Meter
- Agilent 4294 A Precision Impedance Analyser
- Spray Pyrolysis set up
- Perkin Elmer Lambda 650 UV - Visible Spectrometer
- Vacuum Coating Unit (INDVAC)
- Interferometer
- Gas sensing set up with LPG, Methane, CO_2, Ammonia , Chlorine and Oxygen gases
- Standard LPG Detector
- Furnaces
- Gas flow meter-(Cosmos XP-3160)
- Pelletiser
- Holmark spin coater model HO-TH-05.
- Digital Magnetic stirrer
- Hall effect, DC Conductivity Measurement System (Ecopia)
- Pulsed Nd:YAG LASER
- LCR Meter (QuadTech)

3. Research Centre in Economics

- Research Centre Room
- Computer with internet facility

4. Research Centre in Mathematics

Resources Available	Number of resources
Books related to Mathematics	7692
Numbers of Journals	22
Computers	14
Laptops	4
Printers	2
Scanner	1
Projector	4
Smart Board	2

8. **Details of Seminar/Conference/Workshop/Project/Symposium conducted by the Research Centres**

Five day online workshop on 'Research and Publication Ethics', 22-26 October 2022.

9. **PhD 2022-23 ADMISSION**

Name of the Guide (Contact Number)	Name of the Researcher	Subject/Area	PhD Student registration	
			Male	Female
Dr. Smitha Thankachan	Richu Rajan	Physics		Female
Dr. Smitha Thankachan	Rose Mary Baby	Physics		Female
Dr. Smitha Thankachan				
Dr. Deepa S	Jassi J	Physics		Female
Dr. Deepa S	Anisha Joseph	Physics		Female
Dr. Saritha K Nair	Vidya T P	Physics		Female
Dr.Jenny K. Alex	Dino Mathew	Economics	Male	
Dr.Jenny K. Alex	Amal Philip	Economics	Male	
Dr.Jenny K. Alex	Rosemary Varghese	Economics		Female
Dr. Eldhose A.M.	Haritha Ramesh	Economics		Female
Dr. Rajesh K. Thumbakara	Bobin George	Mathematics	Male	
Dr. Rajesh K. Thumbakara	Jinta Jose	Mathematics		Female
Dr. Rajesh K. Thumbakara	Viji George	Mathematics		Female
Dr. Rajesh K. Thumbakara	Sugesh V	Mathematics	Male	
Dr. Latha S. Nair	Priya Philip	Mathematics		Female
Dr. Latha S. Nair	Athira Divakaran	Mathematics		Female
Dr. Latha S. Nair	Nasreen A	Mathematics		Female
Dr. Latha S. Nair	Anila Peter	Mathematics		Female
Dr. Latha S. Nair	Dominic Joseph	Mathematics	Male	
Dr. Diana Ann Issac	S. Gowri Antherjanam	Commerce		Female
Dr. Diana Ann Issac	Nirupama Anna Bijoy	Commerce		Female
Dr. Diana Ann Issac	Divya. E	Commerce		Female
Dr. Claudin Rocha	Jiya John Parayil	Commerce		Female
Dr. Claudin Rocha	Jili K Eldhose	Commerce		Female
Dr. Claudin Rocha	Roy Jose	Commerce	Male	

അനുബന്ധം-III

വാർഷിക റിപ്പോർട്ട് 2023

(റിസർച്ച്സെന്ററുകൾ മാത്രം)

മാതൃസ്ഥാപനത്തിന്റെ പേര്	എം.ഇ.എസ്. കോളേജ്മാറംപള്ളി
റിസർച്ച്സെന്ററായി പ്രവർത്തിക്കുന്ന വകുപ്പ്	ബയോടെക്നോളജി
വിലാസം	മാറംപള്ളി പി.ഒ., ആലുവ
ഫോൺ നം., ഇ - മെയിൽ&വെബ്സൈറ്റ്	Ph : 0484 2677104 Email :mail@mesmarampally.org website : www.mesmarampally.org
ഡയറക്ടർ/റിസർച്ച്സെന്റർ മേധാവി	ഡോ. അജിംസ് പി. മുഹമ്മദ് (പ്രിൻസിപ്പാൾ)
ബന്ധപ്പെടേ ഫോൺ നമ്പരും ഇ - മെയിൽവിലാസവും (ഡയറക്ടർ/മേധാവി)	Mob : 9446078587 Email : ajimsmes@gmail.com
വിഷയം&റിസർച്ച്സ്പെഷ്യലൈസേഷൻ	ബയോടെക്നോളജി
റിസർച്ച്സെന്റർആരംഭിച്ച വർഷം	2021
കോളേജ്വിഭാഗം (ഗവൺമെന്റ്/എയ്ഡഡ്/സ്വാശ്രയം/മറ്റുള്ളവ)	എയ്ഡഡ്
റിസർച്ച്സെന്ററിനായിസർവകലാശാലയുടെഅംഗീകാരംലഭിച്ച ഉത്തരവ് നമ്പരുംതീയതിയും	No. 680/ACA 6/2021/MGU dated 29.09.2021
2023 ൽ ഗവേഷണകേന്ദ്രത്തിൽ നിന്നുംഅവാർഡ്ചെയ്ത പി.എച്ച്.ഡികളുടെഎണ്ണവും, റിസർച്ച്ഗൈഡിന്റെ പേരുംവിഷയവും	ഇല്ല
നിലവിലുള്ളറിസർച്ച്ഗൈഡുകളുടെവിശദാംശങ്ങൾ(ബന്ധപ്പെടേ നമ്പർ &ഗവേഷണമേഖല)	1. ഡോ. ഉമേഷ് ബി.റ്റി, Mob: 9447424893 2. അഞ്ജുടി.ആർ., Mob: 9446002071 3. ഡോ. അല്ലി സി. ആന്റണി, Mob: 9947041456 4. ഡോ. മിനി കെ. പോൾ., Mob: 9745629677
കോ-ഗൈഡായി പ്രവർത്തിക്കുന്ന റിസർച്ച്ഗൈഡുകളുടെ പേരുംവിശദാംശങ്ങളും	ഡോ. മൻസൂർ അലി പി.പി, Mob: 9447587335
പുറമേയുള്ള ഫ ിംഗ്ഏജൻസികളിൽ നിന്നുംലഭിക്കുന്ന ഫെല്ലോഷിപ്പുകളുടെവിശദാംശങ്ങൾ	CSIR – JRF to Smt. ChikkuSanthosh

പബ്ലിക്കേഷൻസ് &ജേണൽസ്

ഗൈഡുകളുടെ പ്രസിദ്ധീകരണങ്ങൾ(റഫറീഡ്ജേണലുകളിൽ)	1. Book – Chapter ,2. Research Paper
വിദ്യാർത്ഥികളുടെഗവേഷണ പ്രസിദ്ധീകരണങ്ങൾ(റഫറീഡ്ജേണലുകളിൽ)	
റിസർച്ച്സെന്ററിന്റെ പ്രസിദ്ധീകരണങ്ങൾ	
റിസർച്ച്സെന്ററിന്റെ ഇൻഫ്രാസ്ട്രക്ചർസൗകര്യങ്ങൾ (ലാബ്&ലൈബ്രറി)	അടിസ്ഥാന സൗകര്യങ്ങളോട്കൂടിയഒരുലാബ്മുറി
റിസർച്ച്സെന്റർ നടത്തിയസെമിനാർ/കോൺഫറൻസ്/ വർക്ക്ഷോപ്പ്/പ്രോജക്ട്/ സിംപോസിയംഎന്നിവയുടെവിവരങ്ങൾ	റിസർച്ച്മെത്തഡോളജി ക്ലാസ്സുകൾ നടത്തിയിട്ടു ്.

പി. എച്ച്.ഡി (2023 അഡ്മിഷൻ)

ഗൈഡിന്റെ പേര് (ബന്ധപ്പെടേണ്ട നമ്പർ)	ഗവേഷകന്റെ പേര്	വിഷയം/മേഖല	പി.എച്ച്. ഡി യ്ക്ക്രജിസ്റ്റർചെയ്തത്	
			പുരു	സ്ത്രീ
ഡോ. ഉമേഷ് ബി.റ്റി Mob: 9447424893	ചിക്കുസന്തോഷ്	ബയോടക്നോളജി		✔
ഡോ. ഉമേഷ് ബി.റ്റി Mob: 9447424893	ഷിജിഎം. ചെമ്പരത്തി	ബയോടക്നോളജി		✔
ഡോ. ഉമേഷ് ബി.റ്റി Mob: 9447424893	നീലിമടി.കെ.	ബയോകെമിസ്ട്രി		✔
ഡോ. ഉമേഷ് ബി.റ്റി Mob: 9447424893	ഫൗസിയകെ.എം.	ബയോടക്നോളജി		✔
അഞ്ജുടി.ആർ. Mob: 9446002071	സിന്ധുറെയ്ച്ചൽജോയ്	ബയോടക്നോളജി		✔
അഞ്ജുടി.ആർ. Mob: 9446002071	ലിവിന ലാസർ	ബയോടക്നോളജി		✔
അഞ്ജുടി.ആർ. Mob: 9446002071	റസിയകരീം	ബയോടക്നോളജി		✔
അഞ്ജുടി.ആർ. Mob: 9446002071	റാഹിമോൾരമേശ്	ബയോടക്നോളജി		✔

ദേശീയ/സംസ്ഥാനതലടെസ്റ്റുകളിൽയോഗ്യത നേടിയവിദ്യാർത്ഥികളുടെവിവരങ്ങൾ

(JRF/NET/CSIR/SLET/GATE/CAT/MAT/JEST etc.)

നമ്പർ	വിദ്യാർത്ഥിയുടെ പേര്	യോഗ്യതാപരീക്ഷയുടെവിവരങ്ങൾ (വ്യക്തമാക്കുക)
1	ചിക്കുസന്തോഷ്	CSIR – JRF

സ്കോളർഷിപ്പുകൾകൈപ്പറ്റുന്ന വിദ്യാർത്ഥികളുടെവിവരങ്ങൾ

നമ്പർ	വിദ്യാർത്ഥിയുടെ പേര്	യോഗ്യതാപരീക്ഷയുടെവിവരങ്ങൾ (വ്യക്തമാക്കുക)
1	ചിക്കുസന്തോഷ്	CSIR – JRF

മറ്റുവിവരങ്ങൾ

ലഭിച്ച ഗ്രാന്റുകൾ (ഫ ിംഗ് ഏജൻസിയുടെ പേരുംമറ്റുവിവരങ്ങളും)	-
പേറ്റന്റുകളുടെവിവരങ്ങൾ	-
സെമിനാർ/കോൺഫറൻസ്/വർക്ക്ഷോപ്പുകൾ/സിംപോ സിയം/സ്ഥാപനം നടത്തിയ പ്രോജക്ടുകൾ (പ്രധാന കാര്യപരിപാടികളും അവയുടെഫോട്ടോയും)	-
ദേശീയ/അന്തർദേശീയഅവാർഡുകൾ	-

കുറിപ്പ് :താങ്കളുടെസ്ഥാപനത്തെ സംബന്ധിച്ച് പ്രസക്തമായവിവരങ്ങൾ ബന്ധപ്പെട്ട കോളങ്ങളിൽമലയാള ത്തിൽതന്നെ പൂരിപ്പിക്കുകയും, വിവരങ്ങൾ രേഖപ്പെടുത്താൻ ഇല്ലാത്ത കോളങ്ങൾ ഒഴിവാക്കുകയുംചെയ്യു ക.

അനുബന്ധം-III

വാർഷിക റിപ്പോർട്ട് 2023

(റിസർച്ച്സെന്ററുകൾ മാത്രം)

മാതൃസ്ഥാപനത്തിന്റെ പേര്	എം.ഇ.എസ്. കോളേജ്മാറംപള്ളി
റിസർച്ച്സെന്ററായി പ്രവർത്തിക്കുന്ന വകുപ്പ്	കംപ്യൂട്ടർ സയൻസ് &അലൈഡ്ഏരിയാസ്ഓഫ്ഇലക്ട്രോണിക്സ്
വിലാസം	മാറംപള്ളി പി.ഒ., ആലുവ
ഫോൺ നം., ഇ - മെയിൽ&വെബ്സൈറ്റ്	Ph : 0484 2677104 Email :mail@mesmarampally.org website : www.mesmarampally.org
ഡയറക്ടർ/റിസർച്ച്സെന്റർ മേധാവി	ഡോ. അജിംസ് പി. മുഹമ്മദ് (പ്രിൻസിപ്പാൾ)
ബന്ധപ്പെടേ ഫോൺ നമ്പരും ഇ - മെയിൽവിലാസവും (ഡയറക്ടർ/മേധാവി)	Mob : 9446078587 Email : ajimsmes@gmail.com
വിഷയം&റിസർച്ച്സ്പെഷ്യലൈസേഷൻ	കംപ്യൂട്ടർ സയൻസ് &അലൈഡ്ഏരിയാസ്ഓഫ്ഇലക്ട്രോണിക്സ്
റിസർച്ച്സെന്റർആരംഭിച്ച വർഷം	2022
കോളേജ്വിഭാഗം (ഗവൺമെന്റ്/എയ്ഡഡ്/സ്വാശ്രയം/മറ്റുള്ളവ)	എയ്ഡഡ്
റിസർച്ച്സെന്ററിനായിസർവകലാശാലയുടെഅംഗീകാരംലഭിച്ച ഉത്തരവ് നമ്പരുംതീയതിയും	U.O. No. 319/ACA 6/1/RC/3024/2016 dated 19.09.2022
2023 ൽ ഗവേഷണകേന്ദ്രത്തിൽ നിന്നുംഅവാർഡ്ചെയ്ത പി.എച്ച്.ഡികളുടെഎണ്ണവും, റിസർച്ച്ഗൈഡിന്റെ പേരുംവിഷയവും	
നിലവിലുള്ളറിസർച്ച്ഗൈഡുകളുടെവിശദാംശങ്ങൾ(ബന്ധപ്പെടേ നമ്പർ &ഗവേഷണമേഖല)	1. ഡോ. ജൂലിഎം. ഡേവിഡ്, Mob: 8848572176, Data Mining 2. ഡോ. റഫീക്ക പി.എം., Mob: 9447746471, Microwave Electronic 3. ഡോ. ജാസ്മിൻ പി.എം.., Mob: 9447050322, Microwave Electronic
കോ-ഗൈഡായി പ്രവർത്തിക്കുന്ന റിസർച്ച്ഗൈഡുകളുടെ പേരുംവിശദാംശങ്ങളും	-
പുറമേയുള്ള ഫണ്ടിംഗ്ഏജൻസികളിൽ നിന്നുംലഭിക്കുന്ന ഫെല്ലോഷിപ്പുകളുടെവിശദാംശങ്ങൾ	-

പബ്ലിക്കേഷൻസ് &ജേണൽസ്

ഗൈഡുകളുടെ പ്രസിദ്ധീകരണങ്ങൾ(റഫറീഡ്ജേണലുകളിൽ)	
വിദ്യാർത്ഥികളുടെഗവേഷണ പ്രസിദ്ധീകരണങ്ങൾ(റഫറീഡ്ജേണലുക ളിൽ)	
റിസർച്ച്സെന്ററിന്റെ പ്രസിദ്ധീകരണങ്ങൾ	
റിസർച്ച്സെന്ററിന്റെ ഇൻഫ്രാസ്ട്രക്ചർസൗകര്യങ്ങൾ (ലാബ്&ലൈബ്രറി)	ലാബ്, ലൈബ്രറി
റിസർച്ച്സെന്റർ നട ത്തിയസെമിനാർ/കോൺഫറൻസ്/വർക്ക്ഷോപ്പ്/പ്രോജക്ട്/ സിംപോ സിയംഎന്നിവയുടെവിവരങ്ങൾ	

പി. എച്ച്.ഡി (2023 അഡ്മിഷൻ)

ഗൈഡിന്റെ പേര് (ബന്ധപ്പെടേ നമ്പർ)	**ഗവേഷകന്റെ പേര്**	**വിഷയം/മേഖല**	**പി.എച്ച്. ഡി യ്ക്ക്രജി സ്റ്റർചെയ്തത്**	
			പുരു	**സ്ത്രീ**
ഡോ. ജൂലിഎം. ഡേവിഡ്	ദീപ്തിതോമസ്	മെഷീൻ ലേണിംഗ്		✔

ദേശീയ/സംസ്ഥാനതലടെസ്റ്റുകളിൽയോഗ്യത നേടിയവിദ്യാർത്ഥികളുടെവിവരങ്ങൾ
(JRF/NET/CSIR/SLET/GATE/CAT/MAT/JEST etc.)

നമ്പർ	വിദ്യാർത്ഥിയുടെ പേര്	യോഗ്യതാപരീക്ഷയുടെവിവരങ്ങൾ (വ്യക്തമാക്കുക)

സ്കോളർഷിപ്പുകൾകൈപ്പറ്റുന്ന വിദ്യാർത്ഥികളുടെവിവരങ്ങൾ

നമ്പർ	വിദ്യാർത്ഥിയുടെ പേര്	യോഗ്യതാപരീക്ഷയുടെവിവരങ്ങൾ (വ്യക്തമാക്കുക)

മറ്റുവിവരങ്ങൾ

ലഭിച്ച ഗ്രാന്റുകൾ (ഫ ിംഗ് ഏജൻസിയുടെ പേരുംമറ്റുവിവരങ്ങളും)	
പേറ്റന്റുകളുടെവിവരങ്ങൾ	
സെമിനാർ/കോൺഫറൻസ്/വർക്ക്ഷോപ്പുകൾ/സിംപോ സിയം/സ്ഥാപനം നടത്തിയ പ്രോജക്ടുകൾ (പ്രധാന കാര്യപരിപാടികളും അവയുടെഫോട്ടോയും)	
ദേശീയ/അന്തർദേശീയഅവാർഡുകൾ	

കുറിപ്പ് :താങ്കളുടെസ്ഥാപനത്തെ സംബന്ധിച്ച് പ്രസക്തമായവിവരങ്ങൾ ബന്ധപ്പെട്ട കോളങ്ങളിൽമലയാളത്തിൽതന്നെ പൂരിപ്പിക്കുകയും, വിവരങ്ങൾ രേഖപ്പെടുത്താൻ ഇല്ലാത്ത കോളങ്ങൾ ഒഴിവാക്കുകയുംചെയ്യുക.

അനുബന്ധം-III

വാർഷിക റിപ്പോർട്ട് 2023

(റിസർച്ച് സെന്ററുകൾ മാത്രം)

മാതൃസ്ഥാപനത്തിന്റെ പേര്	ന്യൂമാൻ കോളേജ്, തൊടുപുഴ
റിസർച്ച് സെന്ററായി പ്രവർത്തിക്കുന്ന വകുപ്പ്	കെമിസ്ട്രി
വിലാസം	ന്യൂമാൻ കോളേജ്, തൊടുപുഴ ഈസ്റ്റ് പി.ഒ ഇടുക്കി-685581
ഫോൺ നം., ഇ - മെയിൽ & വെബ്സൈറ്റ്	Ph: 04862 222686 Email:principal@newmancollege.ac.in Website:http://newmancollege.ac.in/
ഡയറക്ടർ/റിസർച്ച് സെന്റർ മേധാവി	ഡോ. ബിജിമോൾ തോമസ്
ബന്ധപ്പെടേ ഫോൺ നമ്പരും ഇ - മെയിൽ വിലാസവും (ഡയറക്ടർ/മേധാവി)	Ph: 04862 222686 Email:principal@newmancollege.ac.in Website:http://newmancollege.ac.in/
വിഷയം & റിസർച്ച് സ്പെഷ്യലൈസേഷൻ	Polymer composites, conduction polymers, bio surfactants, polymer metal oxide nano composites for energy application
റിസർച്ച് സെന്റർ ആരംഭിച്ച വർഷം	2018
കോളേജ് വിഭാഗം (ഗവൺമെന്റ്/എയ്ഡഡ്/സ്വാശ്രയം/മറ്റുള്ളവ)	എയ്ഡഡ്
റിസർച്ച് സെന്ററിനായി സർവകലാശാലയുടെ അംഗീകാരം ലഭിച്ച ഉത്തരവ് നമ്പരും തീയതിയും	4770/A6/1/RC/10722/2011 ACAD, Dtd. 12.06.2018
2023 ൽ ഗവേഷണ കേന്ദ്രത്തിൽ നിന്നും അവാർഡ് ചെയ്ത പി.എച്ച്.ഡി കളുടെ എണ്ണവും, റിസർച്ച് ഗൈഡിന്റെ പേരും വിഷയവും	
നിലവിലുള്ള റിസർച്ച് ഗൈഡുകളുടെ വിശദാംശങ്ങൾ(ബന്ധപ്പെടേ നമ്പർ & ഗവേഷണ മേഖല)	1. Dr. Bejoy Thomas(Surface Science and catalysis-9497579673) 2. Dr. Cincy George(Nano Chemistry-9447142289) 3. Dr. Cintil Jose(Polymer-9495999533) 4. Dr. Alex Joseph(Electro Chemistry-94977192)
കോ-ഗൈഡായി പ്രവർത്തിക്കുന്ന റിസർച്ച് ഗൈഡുകളുടെ പേരും വിശദാംശങ്ങളും	
പുറമേയുള്ള ഫ ിംഗ് ഏജൻസികളിൽ നിന്നും ലഭിക്കുന്ന ഫെല്ലോഷിപ്പുകളുടെ വിശ ദാംശങ്ങൾ	

പബ്ലിക്കേഷൻസ് & ജേണൽസ്

ഗൈഡുകളുടെ പ്രസിദ്ധീകരണങ്ങൾ(റഫറീഡ് ജേണലുകളിൽ)	15
വിദ്യാർത്ഥികളുടെ ഗവേഷണ പ്രസിദ്ധീകരണങ്ങൾ (റഫറീഡ് ജേണലുകളിൽ)	15
റിസർച്ച് സെന്ററിന്റെ പ്രസിദ്ധീകരണങ്ങൾ	17
റിസർച്ച് സെന്ററിന്റെ ഇൻഫ്രാസ്ട്രക്ചർ സൗകര്യങ്ങൾ (ലാബ് & ലൈബ്രറി)	റിസർച്ച് ലാബ് &ലൈബ്രറി, Inflibnet, Electrochemical work station, Florescence spectrometer, Rota vac, Vacuum oven.,
റിസർച്ച് സെന്റർ നടത്തിയ സെമിനാർ/കോൺഫറൻസ്/വർക്ക്ഷോപ്പ്/പ്രോജക്ട്/ സിംപോസിയം എന്നിവയുടെ വിവരങ്ങൾ	

പി. എച്ച്.ഡി (2023 അഡ്മിഷൻ)

ഗൈഡിന്റെ പേര് (ബന്ധപ്പെടേ നമ്പർ)	ഗവേഷകന്റെ പേര്	വിഷയം/മേഖല	പി.എച്ച്. ഡി യ്ക്ക് രജിസ്റ്റർ ചെയ്തത്	
			പുരു	സ്ത്രീ
Dr. Bejoy Thomas	Albin Thomas	Green Chemistry	1	

ദേശീയ/സംസ്ഥാനതല ടെസ്റ്റുകളിൽ യോഗ്യത നേടിയ വിദ്യാർത്ഥികളുടെ വിവരങ്ങൾ (JRF/NET/CSIR/SLET/GATE/CAT/MAT/JEST etc.)

നമ്പർ	വിദ്യാർത്ഥിയുടെ പേര്	യോഗ്യതാപരീക്ഷയുടെ വിവരങ്ങൾ (വ്യക്തമാക്കുക)
1	Rohny Roy	ASPIRE

സ്കോളർഷിപ്പുകൾ കൈപ്പറ്റുന്ന വിദ്യാർത്ഥികളുടെ വിവരങ്ങൾ

നമ്പർ	വിദ്യാർത്ഥിയുടെ പേര്	യോഗ്യതാപരീക്ഷയുടെ വിവരങ്ങൾ (വ്യക്തമാക്കുക)

മറ്റു വിവരങ്ങൾ

ലഭിച്ച ഗ്രാന്റുകൾ (ഫ ിംഗ് ഏജൻസിയുടെ പേരും മറ്റു വിവരങ്ങളും)	
പേറ്റന്റുകളുടെ വിവരങ്ങൾ	
സെമിനാർ/കോൺഫറൻസ്/വർക്ക്ഷോപ്പുകൾ/സിംപോസിയം/സ്ഥാപനം നടത്തിയ പ്രോജക്ടുകൾ (പ്രധാന കാര്യപരിപാടികളും അവയുടെ ഫോട്ടോയും)	
ദേശീയ/അന്തർദേശീയ അവാർഡുകൾ	

കുറിപ്പ് : താങ്കളുടെ സ്ഥാപനത്തെ സംബന്ധിച്ച് പ്രസക്തമായ വിവരങ്ങൾ ബന്ധപ്പെട്ട കോളങ്ങളിൽ മലയാളത്തിൽ തന്നെ പൂരിപ്പിക്കുകയും, വിവരങ്ങൾ രേഖപ്പെടുത്താൻ ഇല്ലാത്ത കോളങ്ങൾ ഒഴിവാക്കുകയുംചെയ്യുക.

വാർഷിക റിപ്പോർട്ട് 2023

(റിസർച്ച് സെന്ററുകൾ മാത്രം)

മാതൃസ്ഥാപനത്തിന്റെ പേര്	ന്യൂമാൻ കോളേജ്, തൊടുപുഴ
റിസർച്ച് സെന്ററായി പ്രവർത്തിക്കുന്ന വകുപ്പ്	ഇംഗ്ലീഷ്
വിലാസം	ന്യൂമാൻ കോളേജ്, തൊടുപുഴ ഈസ്റ്റ് പി.ഒ ഇടുക്കി-685581
ഫോൺ നം., ഇ - മെയിൽ & വെബ്സൈറ്റ്	Ph: 04862 222686 Email:principal@newmancollege.ac.in Website:http://newmancollege.ac.in/
ഡയറക്ടർ/റിസർച്ച് സെന്റർ മേധാവി	ഡോ. ബിജിമോൾ തോമസ്
ബന്ധപ്പെടേ ഫോൺ നമ്പരും ഇ - മെയിൽ വിലാസവും (ഡയറക്ടർ/മേധാവി)	Ph: 04862 222686 Email:principal@newmancollege.ac.in Website:http://newmancollege.ac.in/
വിഷയം & റിസർച്ച് സ്പെഷ്യലൈസേഷൻ	ഇംഗ്ലീഷ്, , Black American Literature
റിസർച്ച് സെന്റർ ആരംഭിച്ച വർഷം	2009
കോളേജ് വിഭാഗം (ഗവൺമെന്റ്/എയ്ഡഡ്/സ്വാശ്രയം/മറ്റുള്ളവ)	എയ്ഡഡ്
റിസർച്ച് സെന്ററിനായി സർവകലാശാലയുടെ അംഗീകാരം ലഭിച്ച ഉത്തരവ് നമ്പരും തീയതിയും	3091/ALAV1/1/RC/2009 Dtd. 14.07.2009
2023 ൽ ഗവേഷണ കേന്ദ്രത്തിൽ നിന്നും അവാർഡ് ചെയ്ത പി.എച്ച്.ഡി കളുടെ എണ്ണവും, റിസർച്ച് ഗൈഡിന്റെ പേരും വിഷയവും	
നിലവിലുള്ള റിസർച്ച് ഗൈഡുകളുടെ വിശദാംശങ്ങൾ(ബന്ധപ്പെടേ നമ്പർ & ഗവേഷണ മേഖല)	1. Dr.George Sebastian 85474843335 Cultural Studies 2. Dr.Jinu George 9744769760 American Literature 3. Dr.Bijimol Thomas 9961971552 Black Literature 4. Anju K N 9446131855
കോ-ഗൈഡായി പ്രവർത്തിക്കുന്ന റിസർച്ച് ഗൈഡുകളുടെ പേരും വിശദാംശങ്ങളും	Nil
പുറമേയുള്ള ഫ ിംഗ് ഏജൻസികളിൽ നിന്നും ലഭിക്കുന്ന ഫെല്ലോഷിപ്പുകളുടെ വിശദാംശങ്ങൾ	Sona Mathew UGC JRF

പബ്ലിക്കേഷൻസ് & ജേണൽസ്

ഗൈഡുകളുടെ പ്രസിദ്ധീകരണങ്ങൾ(റഫറീഡ് ജേണലുകളിൽ)	5
വിദ്യാർത്ഥികളുടെ ഗവേഷണ പ്രസിദ്ധീകരണങ്ങൾ (റഫറീഡ് ജേണലുകളിൽ)	3
റിസർച്ച് സെന്ററിന്റെ പ്രസിദ്ധീകരണങ്ങൾ	IJPCL
റിസർച്ച് സെന്ററിന്റെ ഇൻഫ്രാസ്ട്രക്ചർ സൗകര്യങ്ങൾ (ലാബ് & ലൈബ്രറി)	Language Lab, General Library, Research Scholar Room
റിസർച്ച് സെന്റർ നടത്തിയ സെമിനാർ/കോൺഫറൻസ്/വർക്ക്ഷോപ്പ്/പ്രോജക്ട്/ സിംപോസിയം എന്നിവയുടെ വിവരങ്ങൾ	Lecture on Translation and/as language -21 July 2022

പി. എച്ച്.ഡി (2023 അഡ്മിഷൻ)

ഗൈഡിന്റെ പേര് (ബന്ധപ്പെടേ നമ്പർ)	ഗവേഷകന്റെ പേര്	വിഷയം/മേഖല	പി.എച്ച്. ഡി യ്ക്ക് രജിസ്റ്റർ ചെയ്തത്	
			പുരു	സ്ത്രീ
Dr. Bijimol Thomas	Anu Joy, Jerin Jose,Fathima Begum, Sneha Maria Mathew, ,Kiran Jose		2	3

ദേശീയ/സംസ്ഥാനതല ടെസ്റ്റുകളിൽ യോഗ്യത നേടിയ വിദ്യാർത്ഥികളുടെ വിവരങ്ങൾ

(JRF/NET/CSIR/SLET/GATE/CAT/MAT/JEST etc.)

നമ്പർ	വിദ്യാർത്ഥിയുടെ പേര്	യോഗ്യതാപരീക്ഷയുടെ വിവരങ്ങൾ (വ്യക്തമാക്കുക)
1	Sona Mathew	UGC JRF
2	Anu Joy	NET
3	Jerin Jose	NET
4	Kiran Jose	NET
5	Sneha Maria Mathew	NET

സ്കോളർഷിപ്പുകൾ കൈപ്പറ്റുന്ന വിദ്യാർത്ഥികളുടെ വിവരങ്ങൾ

നമ്പർ	വിദ്യാർത്ഥിയുടെ പേര്	യോഗ്യതാപരീക്ഷയുടെ വിവരങ്ങൾ (വ്യക്തമാക്കുക)
1	Sona Mathew	UGC NET

മറ്റു വിവരങ്ങൾ

ലഭിച്ച ഗ്രാന്റുകൾ (ഫ ിംഗ് ഏജൻസിയുടെ പേരും മറ്റു വിവരങ്ങളും)	
പേറ്റന്റുകളുടെ വിവരങ്ങൾ	
സെമിനാർ/കോൺഫറൻസ്/വർക്ക്ഷോപ്പുകൾ/സിംപോസിയം/സ്ഥാപനം നടത്തിയ പ്രോജക്ടുകൾ (പ്രധാന കാര്യപരിപാടികളും അവയുടെ ഫോട്ടോയും)	
ദേശീയ/അന്തർദേശീയ അവാർഡുകൾ	

കുറിപ്പ് : താങ്കളുടെ സ്ഥാപനത്തെ സംബന്ധിച്ച് പ്രസക്തമായ വിവരങ്ങൾ ബന്ധപ്പെട്ട കോളങ്ങളിൽ മലയാളത്തിൽ തന്നെ പൂരിപ്പിക്കുകയും, വിവരങ്ങൾ രേഖപ്പെടുത്താൻ ഇല്ലാത്ത കോളങ്ങൾ ഒഴിവാക്കുകയുംചെയ്യുക.

വാർഷിക റിപ്പോർട്ട് 2023

(റിസർച്ച് സെന്ററുകൾ മാത്രം)

മാതൃസ്ഥാപനത്തിന്റെ പേര്	ന്യൂമാൻ കോളേജ്, തൊടുപുഴ
റിസർച്ച് സെന്ററായി പ്രവർത്തിക്കുന്ന വകുപ്പ്	ഫിസിക്സ്
വിലാസം	ന്യൂമാൻ കോളേജ്, തൊടുപുഴ ഈസ്റ്റ് പി.ഒ ഇടുക്കി-685581
ഫോൺ നം., ഇ - മെയിൽ & വെബ്സൈറ്റ്	Ph: 04862 222686 Email:principal@newmancollege.ac.in Website:http://newmancollege.ac.in/
ഡയറക്ടർ/റിസർച്ച് സെന്റർ മേധാവി	ഡോ. ബിജിമോൾ തോമസ്
ബന്ധപ്പെടേ ഫോൺ നമ്പരും ഇ - മെയിൽ വിലാസവും (ഡയറക്ടർ/മേധാവി)	Ph: 04862 222686 Email:principal@newmancollege.ac.in Website:http://newmancollege.ac.in/
വിഷയം & റിസർച്ച് സ്പെഷ്യലൈസേഷൻ	ഊർജ്ജ തന്ത്രം, സ്പെഷ്യലൈസേഷൻ : അസ്ട്രോഫിസിക്സ്
റിസർച്ച് സെന്റർ ആരംഭിച്ച വർഷം	2006
കോളേജ് വിഭാഗം (ഗവൺമെന്റ്/എയ്ഡഡ്/സ്വാശ്രയം/ മറ്റുള്ളവ)	എയ്ഡഡ്
റിസർച്ച് സെന്ററിനായി സർവകലാശാലയുടെ അംഗീകാരം ലഭിച്ച ഉത്തരവ് നമ്പരും തീയതിയും	എസി.എവിഐ/4573/ആർസി/2005/20.11.2006
2023 ൽ ഗവേഷണ കേന്ദ്രത്തിൽ നിന്നും അവാർഡ് ചെയ്ത പി.എച്ച്.ഡി കളുടെ എണ്ണവും, റിസർച്ച് ഗൈഡിന്റെ പേരും വിഷയവും	1, ഡോ. തോമസ് വർഗ്ഗീസ്- Physics-Nano Science
നിലവിലുള്ള റിസർച്ച് ഗൈഡുകളുടെ വിശദാംശങ്ങൾ(ബന്ധപ്പെടേ നമ്പർ & ഗവേഷണ മേഖല)	1. Dr. Beena Mary John (Semiconductor physics, Optics, Material Science – 8848522094) 2. Dr. Indu Sebastian (Photonics-9446802549) 3. Dr. Rajesh Kumar (9605538217) 4. Dr.Radhu S (5. Dr.Saji Joseph
കോ-ഗൈഡായി പ്രവർത്തിക്കുന്ന റിസർച്ച് ഗൈഡുകളുടെ പേരും വിശദാംശങ്ങളും	ഇല്ല
പുറമേയുള്ള ഫ ിംഗ് ഏജൻസികളിൽ നിന്നും ലഭിക്കുന്ന ഫെല്ലോഷിപ്പുകളുടെ വിശ ദാംശങ്ങൾ	CSIR-JRF, Mr. Krishnaprasad K R6058/AC A 11/2020/MGU Dated: 29.12.2020

പബ്ലിക്കേഷൻസ് & ജേണൽസ്

ഗൈഡുകളുടെ പ്രസിദ്ധീകരണങ്ങൾ(റഫറീഡ് ജേണലുകളിൽ)	5
വിദ്യാർത്ഥികളുടെ ഗവേഷണ പ്രസിദ്ധീകരണങ്ങൾ (റഫറീഡ് ജേണലുക ളിൽ)	3
റിസർച്ച് സെന്ററിന്റെ പ്രസിദ്ധീകരണങ്ങൾ	
റിസർച്ച് സെന്ററിന്റെ ഇൻഫ്രാസ്ട്രക്ചർ സൗകര്യങ്ങൾ (ലാബ് & ലൈബ്രറി)	റിസർച്ച് ലാബ് &ലൈബ്രറി
റിസർച്ച് സെന്റർ നടത്തിയ സെമിനാർ/കോൺഫറൻസ്/വർക്ക്ഷോപ്പ്/പ്രോജക്ട്/ സിംപോസിയം എന്നിവ യുടെ വിവരങ്ങൾ	

പി. എച്ച്.ഡി (2023 അഡ്മിഷൻ)

ഗൈഡിന്റെ പേര് (ബന്ധപ്പെടേ നമ്പർ)	ഗവേഷകന്റെ പേര്	വിഷയം/മേഖല	പി.എച്ച്. ഡി യ്ക്ക് രജിസ്റ്റർ ചെയ്തത്	
			പുരു	സ്ത്രീ
Dr.Radhu S-9884698455 Dr.Saji Joseph-9446801060 Dr.Sudaloshina B-9496337604	Apsara V Nair Anu Thomas Titu Thomas		1	2

ദേശീയ/സംസ്ഥാനതല ടെസ്റ്റുകളിൽ യോഗ്യത നേടിയ വിദ്യാർത്ഥികളുടെ വിവരങ്ങൾ

(JRF/NET/CSIR/SLET/GATE/CAT/MAT/JEST etc.)

നമ്പർ	വിദ്യാർത്ഥിയുടെ പേര്	യോഗ്യതാപരീക്ഷയുടെ വിവരങ്ങൾ (വ്യക്തമാക്കുക)

സ്കോളർഷിപ്പുകൾ കൈപ്പറ്റുന്ന വിദ്യാർത്ഥികളുടെ വിവരങ്ങൾ

നമ്പർ	വിദ്യാർത്ഥിയുടെ പേര്	യോഗ്യതാപരീക്ഷയുടെ വിവരങ്ങൾ (വ്യക്തമാക്കുക)
1	Krishna Prasad K R	CSIR-Qualified (2018)

മറ്റു വിവരങ്ങൾ

ലഭിച്ച ഗ്രാന്റുകൾ (ഫ ിംഗ് ഏജൻസിയുടെ പേരും മറ്റു വിവരങ്ങളും)	
പേറ്റന്റുകളുടെ വിവരങ്ങൾ	
സെമിനാർ/കോൺഫറൻസ്/വർക്ക്ഷോപ്പുകൾ/സിംപോസിയം/സ്ഥാപനം നടത്തിയ പ്രോജക്ടുകൾ (പ്രധാന കാര്യപരിപാടികളും അവയുടെ ഫോട്ടോയും)	
ദേശീയ/അന്തർദേശീയ അവാർഡുകൾ	

കുറിപ്പ് : താങ്കളുടെ സ്ഥാപനത്തെ സംബന്ധിച്ച് പ്രസക്തമായ വിവരങ്ങൾ ബന്ധപ്പെട്ട കോളങ്ങളിൽ മലയാളത്തിൽ തന്നെ പൂരിപ്പിക്കുകയും, വിവരങ്ങൾ രേഖപ്പെടുത്താൻ ഇല്ലാത്ത കോളങ്ങൾ ഒഴിവാക്കുകയുംചെയ്യുക.

Research -Department of Physics

1. **Area of specialtization**
   Astrophysics, Material science, nanoscience, Photonics and Optoelectronics, Nanophotonics, low dimensional materials, Perovskite Manganites, Microwave electronics, Energy materials, Nuclear Physics, Radiation Physics
2. **Research guides**

Sl. No	**Name and designation of of guide**	Area of research	mail id	Ph
2	Dr. Joe Jacob, Associate Prof.(Retd) Newman College Thodupuzha	Astrophysics	drjoephysics@gmail.com	98460 15011
4	Dr. Thomas Varghese, Professor (Retd), Nirmala College Muvattupuzha	nanoscience	gigithomas08@gmail.com	94470 46922

5	Dr. Indu Sebastian Asst.Professor Newman College Thodupuzha	Photonics and Optoelectronics	Indu.sebastian@newmancollege.ac.in	94468 02549
6	Dr. Beena Mary John Asst.Professor Newman College Thodupuzha	Photonics and Material science	drbeenamaryjohn@newmancollege.ac.in	8848522094
7	Dr. Rajesh Kumar B Asst.Professor Nirmala College Muvattupuzha	Nanoscience, Nanophotonics	rajesh@nirmalacollege.ac.in	96055 38217
8	Dr. Radhu S Asst.Professor Nirmala College Muvattupuzha	Nonlinear Optical Characterization of nanomaterials	radhu@nirmalacollege.ac.in	98846 98455
9	Dr. Saji Joseph Associate Professor Pavanathma College Murickassery	low dimensional materials		94468 01060
	Dr.Sudakshina B	Perovskite Manganites, Nano materials, Microwave electronics, Energy materials	sudakshina.88@gmail.com	94963 37604
	Dr.Praveen Joseph	Nuclear Physics, Radiation Physics	vkattil@yahoo.com	99612 59759

3. Publication by Researchers

1. Jinsu Ann Mathew, 'Text to Features: The Art of Data Transformation' AIRIS4D (Vol.3, No.3, 2023)
4. Jinsu Ann Mathew, ' Machines that can understand Human Languages' AIRIS4D (Vol.3, No.1, 2023)
5. Jinsu Ann Mathew, Machines that can understand Human Languages, AIRIS4D (Vol.3, No.2, 2023)
6. Krishnaprasad K.R, Indu Sebastian, 'Inducing vortex beams by applying stress on optic waveguide for photonic information processing' Proceedings of International conference on 'Advances in Physico-chemical and biological sciences for environmental and biodiversity conservation' Newman College, Thodupuzha *under* STRIDE Project scheme funded by UGC-MHRD 21-22 March 2023
7. Jinsu Ann Mathew, Cosine similarity for question matching', Proceedings of Multidisciplinary international conference 'QUAESITIO 2022-23', St Stephens college , Uzhavoor in association with MG university Dec 15-22, 2022
8. Mathew John, CoWO4 nanoparticles for dopamine sensing, Proceedings of International Conference on "RECENT TRENDS IN HYBRID MATERIALS" Newman College, Thodupuzha, 24-25/09/2021
9. Noble C Kurian 'Implementation of hybrid Renewable energy systems in western ghat: a study' Proceedings of International conference on 'Advances in Physico-chemical and biological sciences for environmental and biodiversity conservation' Newman College, Thodupuzha *under* STRIDE Project scheme funded by UGC-MHRD 21-22 March 2023.

Publication of Research guide

1. Joe Jacob, "A Bose Horn Antenna Radio Telescope (BHARAT) design for 21 cm hydrogen line experiments for radio astronomy teaching," American Journal of Physics , 90 (12), 948 (2022)
10. 2. Krishnaprasad K.R, Indu Sebastian, 'Inducing vortex beams by applying stress on optic waveguide for photonic information processing' Proceedings of International conference on 'Advances in Physico-chemical and biological sciences for environmental and biodiversity conservation' Newman College, Thodupuzha *under* STRIDE Project scheme funded by UGC-MHRD 21-22 March 2023.

3 Dr. Indu Sebastian, 'A Comparative study of Seebeck effect of bulk and thermal evaporated thin film thermocouples', Proc.National conference , ational conference on Optics and Photonics ,

4. Dr. Indu Sebastian, Fabrication and characterization of silver Nano-island structured thin films . Proc. Of International Conference on Materials Science organized by Bharata Mata college, Thrikkakara, 9-10 Jan 2023

5. Dr.Beena Mary John, 'A comparative study on the fluorescence emission of Rhodamine 6G and Yellowish Eosin', Proc. Of International Conference on Materials Science organized by Bharata Mata college, Thrikkakara, 9-10 Jan 2023

6. Dr.Beena Mary John, Methylene blue sensitized Poly (vinyl alcohol)/ Acrylamide film : A potential candidate for holographic solar concentrator, Proceedings of International conference on 'Advances in Physico-chemical and biological sciences for environmental and biodiversity conservation' Newman College, Thodupuzha *under* STRIDE Project scheme funded by UGC-MHRD 21-22 March 2023.

Seminars/workshops arranged by Department

1. International conference on 'Advances in Physico-chemical and biological sciences for environmental and biodiversity conservation' Newman College, Thodupuzha *under* STRIDE Project scheme funded by UGC-MHRD 21-22 March 2023
2. Seminar on Quantum entanglement' by Dr. Saji Joseph, Associate professor, Department of Physics, Pavanatma College, Murickassery on 23rd March 2023
3. Seminar on 'Foundations of quantum Mechanics' by Prof. V. P. N Nampoori, CSIR Emeritus professor, CUSAT on 27th March 2023
4. seminar on 'The past, PRESENT and future of relativistic particle colliders' by Dr. Jaiby Joseph, Associate professor, K.E College, Mannanam 23rd June 2022
5. seminar on 'Perovskite Solar Cell: A Game Changer?' by Dr Aparna Thankappan, Baselius College, Kottayam on 28/2/2023

അനുബന്ധം-III

വാർഷിക റിപ്പോർട്ട് 2023

(റിസർച്ച് സെന്റർ - നിർമല കോളേജ് മൂവാറ്റുപുഴ)

മാതൃസ്ഥാപനത്തിന്റെ പേര്	നിർമല കോളേജ്, മൂവാറ്റുപുഴ
റിസർച്ച് സെന്ററായി പ്രവർത്തിക്കുന്ന വകുപ്പ്	**ഹിന്ദി**
വിലാസം	ഡിപ്പാർട്ട്മെന്റ് ഓഫ് ഹിന്ദി നിർമല കോളേജ്, മൂവാറ്റുപുഴ -686661
ഫോൺ നമ്പർ, ഇ-മെയിൽ & വെബ്സൈറ്റ്	9496291939 hindi@nirmalacollege.ac.in
ഡയറക്ടർ/റിസർച്ച് സെന്റർ മേധാവി	ഡോ. തോമസ് കെ. വി.
ബന്ധപ്പെടേ ഫോൺ നമ്പരും ഇ-മെയിൽ വിലാസവും (ഡയറക്ടർ/ മേധാവി)	9496291939 hindi@nirmalacollege.ac.in
വിഷയം & റിസർച്ച് സ്പെഷ്യലൈസേഷൻ	Hindi Language and Literature
റിസർച്ച് സെന്റർ ആരംഭിച്ച വർഷം	03.06.2005
കോളേജ് വിഭാഗം (ഗവൺമെന്റ്/ഏയ്ഡഡ്/സ്വാശ്രയം/മറ്റുള്ളവ)	എയ്ഡഡ്
റിസർച്ച് സെന്ററിനായി സർവ്വകലാശാലയുടെ അംഗീകാരം ലഭിച്ച ഉത്തരവ് നമ്പരും തീയതിയും	20.05.2005
2023 ൽ ഗവേഷണ കേന്ദ്രത്തിൽ നിന്നും അവാർഡ് ചെയ്ത പി.എച്ച്.ഡികളുടെ എണ്ണവും, റിസർച്ച് ഗൈഡിന്റെ പേരും വിഷയവും	ഇല്ല
നിലവിലുള്ള റിസർച്ച് ഗൈഡുകളുടെ വിശദാംശങ്ങൾ (ബന്ധപ്പെടേ നമ്പർ & ഗവേഷണ മേഖല)	Dr. Suja C 9656125226 — Department of Hindi Nirmala College Muvattupuzha
	Dr. Merly K Punnoose 9447589516 — Department of Hindi St. Stephens College Uzhavoor, Kottayam - 686634
	Dr. Joyice Tom 9446776348 — Asst. Professor Pavanthma College Murickassery
	Dr. Remya K R 9846550818 — Asst. Prof Sree Sankara Vidyapetom College, Perumbavoor
	Dr. Nisha Unnikrishnan — Asst. Prof Sree Sankara

	9496802056	Vidyapetom College, Perumbavoor
	Dr. Sreeja G R 9746101095	Asst. Prof. Nirmala College, Muvattupuzha
കോ ഗൈഡായി പ്രവർത്തിക്കുന്ന റിസർച്ച് ഗൈഡുകളുടെ പേരും വിശദാംശങ്ങളും	Nil	
പുറമേയുള്ള ഫ ിംഗ് ഏജൻസികളിൽ നിന്നും ലഭിക്കുന്ന ഫെല്ലോഷിപ്പുകളുടെ വിശദാംശങ്ങൾ		

പബ്ലിക്കേഷൻസ് ആൻഡ് ജേർണൽസ്

ഗൈഡുകളുടെ പ്രസിദ്ധീകരണങ്ങൾ (റഫറീഡ് ജേർണലുകളിൽ)	1) Dr. Sreeja G R – Sangam – A peer reviewed International referred journal – ISSN No. 2321-8037 Topic : Mannu Bhandari Ke Upanyasom Mein Chitrit Naari Jeevan 2) Dr. Merly K Punnose – Shivna Sahityki (July – September) Topic : Varshveekaran Ke Sandarbh mein stri jeevan ki doosthan – Anya se Ananya Article Published in edited book – Cinema aur Sahitya – Vividh Pardrishya – (Dr.Jesty Emmanual, Dr. Dinimol N D)
വിദ്യാർത്ഥികളുടെ ഗവേഷണ പ്രസിദ്ധീകരണങ്ങൾ (റഫറീഡ് ജേർണലുകളിൽ)	
റിസർച്ച് സെന്ററിന്റെ പ്രസിദ്ധീകരണങ്ങൾ	Nil
റിസർച്ച് സെന്ററിന്റെ ഇൻഫ്രാസ്ട്രക്ചർ സൗകര്യങ്ങൾ (ലാബ് & ലൈബ്രറി)	Nil
റിസർച്ച് സെന്റർ നടത്തിയ സെമിനാർ/കോൺഫറൻസ്/വർക്ക്ഷോപ്പ്/ പ്രോജക്ട്/സിംപോസിയം എന്നിവയുടെ വിവരങ്ങൾ	Invited Talk – Topic : Aalochana Ki Bhoomika, by Achutanand Mishra, on 12.10.2023 Invited Talk – Topic : Kavi se Roobaroo – Famous Poet, Anuju Lugun on 07.12.2023

പി.എച്ച്.ഡി. (2023 അഡ്മിഷൻ)

ഗൈഡിന്റെ പേര് (ബന്ധപ്പെടേ നംപർ)	**ഗവേഷകന്റെ പേര്**	വിഷയം / മേഖല	പി.എച്ച്.ഡി. യ്ക്ക് രജിസ്റ്റർ ചെയ്തത്	
			പുരു.	സ്ത്രീ.
Nil	Nil	Nil	Nil	Nil

ദേശീയ /സംസ്ഥാനതല ടെസ്റ്റുകളിൽ യോഗ്യത നേടിയ വിദ്യാർത്ഥികളുടെ വിവരങ്ങൾ
(JRF/NET/CSIR/SLET/GATE/CAT/MAT/JEST etc.)

നമ്പർ	വിദ്യാർത്ഥിയുടെ പേര്	യോഗ്യതാപരീക്ഷയുടെ വിവരങ്ങൾ (വ്യക്തമാക്കുക)
Nil	Nil	Nil

സ്കോളർഷിപ്പുകൾ കൈപ്പറ്റുന്ന വിദ്യാർത്ഥികളുടെ വിവരങ്ങൾ

നമ്പർ	വിദ്യാർത്ഥിയുടെ പേര്	സ്കോളർഷിപ്പിന്റെ വിവരങ്ങൾ (വ്യക്തമാക്കുക)
Nil	Nil	Nil

മറ്റു വിവരങ്ങൾ

ലഭിച്ച ഗ്രാന്റുകൾ (ഫ ിംഗ് ഏജൻസിയുടെ പേരും മറ്റു വിവരങ്ങളും)	Nil
പേറ്റന്റുകളുടെ വിവരങ്ങൾ	Nil
സെമിനാർ/കോൺഫറൻസ്/വർക്ക്ഷോപ്പുകൾ/സിംപോസിയം/സ്ഥാപനം നടത്തിയ പ്രൊജക്ടുകൾ (പ്രധാന കാര്യപരിപാടികളും അവയുടെ ഫോട്ടോയും)	Invited Talk – Topic : Aalochana Ki Bhoomika, by Achutanand Mishra, on 12.10.2023 Invited Talk – Topic : Kavi se Roobaroo – Famous Poet, Anuju Lugun on 07.12.2023
ദേശീയ / അന്തർദേശീയ അവാർഡുകൾ	

മാതൃസ്ഥാപനത്തിന്റെ പേര്	നിർമല കോളേജ്, മൂവാറ്റുപുഴ
റിസർച്ച് സെന്ററായി പ്രവർത്തിക്കുന്ന വകുപ്പ്	**സുവോളജി**
വിലാസം	ഡിപ്പാർട്ട്മെന്റ് ഓഫ് സുവോളജി നിർമല കോളേജ്, മൂവാറ്റുപുഴ - 686661
ഫോൺ നമ്പർ, ഇ-മെയിൽ & വെബ്സൈറ്റ്	9496291939 nirmalacollege@gmail.com, principal@nirmalacollege.ac.in
ഡയറക്ടർ/റിസർച്ച് സെന്റർ മേധാവി	ഡോ. തോമസ് കെ. വി. നിർമല കോളേജ് മൂവാറ്റുപുഴ
ബന്ധപ്പെടേ ഫോൺ നമ്പരും ഇ-മെയിൽ വിലാസവും (ഡയറക്ടർ/ മേധാവി)	9388419500 anikurianin@gmail.com
വിഷയം & റിസർച്ച് സ്പെഷ്യലൈസേഷൻ	സൂവോളജി
റിസർച്ച് സെന്റർ ആരംഭിച്ച വർഷം	16.12.2017
കോളേജ് വിഭാഗം (ഗവൺമെന്റ്/ഏയ്ഡഡ്/സ്വാശ്രയം/മറ്റുള്ളവ)	എയ്ഡഡ്
റിസർച്ച് സെന്ററിനായി സർവ്വകലാശാലയുടെ അംഗീകാരം ലഭിച്ച ഉത്തരവ് നമ്പരും തീയതിയും	U.O. No. 7349/AVI/1/RC/1569/2016/Academic dated 16.12.2017

2023 ൽ ഗവേഷണ കേന്ദ്രത്തിൽ നിന്നും അവാർഡ് ചെയ്ത പി.എച്ച്.ഡികളുടെ എണ്ണവും, റിസർച്ച് ഗൈഡിന്റെ പേരും വിഷയവും	ഇല്ല.
നിലവിലുള്ള റിസർച്ച് ഗൈഡുകളുടെ വിശദാംശങ്ങൾ (ബന്ധപ്പെടേ നമ്പർ & ഗവേഷണ മേഖല)	Dr. Gigi K. Joseph — Asst. Professor, Department of Zoology, Nirmala College Muvattupuzha — 9447432891 Dr. K.V. Vinod — Asst. Professor, Department of Zoology, Nirmala College Muvattupuzha — 9495015774 Dr. Arun A.V — Associate Professor Department of Zoology, St. Peter's College Kolencherry — 9447167535 Dr.Selven S. — Assistant Professor M A College Kothamangalam — 9447667461
കോ ഗൈഡായി പ്രവർത്തിക്കുന്ന റിസർച്ച് ഗൈഡുകളുടെ പേരും വിശദാംശങ്ങളും	Nil
പുറമേയുള്ള ഫ ിംഗ് ഏജൻസികളിൽ നിന്നും ലഭിക്കുന്ന ഫെല്ലോഷിപ്പുകളുടെ വിശദാംശങ്ങൾ	ഇല്ല.

പബ്ലിക്കേഷൻസ് ആൻഡ് ജേർണൽസ്

ഗൈഡുകളുടെ പ്രസിദ്ധീകരണങ്ങൾ (റഫറീഡ് ജേർണലുകളിൽ)	Nil
വിദ്യാർത്ഥികളുടെ ഗവേഷണ പ്രസിദ്ധീകരണങ്ങൾ (റഫറീഡ് ജേർണലുകളിൽ)	
റിസർച്ച് സെന്ററിന്റെ പ്രസിദ്ധീകരണങ്ങൾ	Nil
റിസർച്ച് സെന്ററിന്റെ ഇൻഫ്രാസ്ട്രക്ചർ സൗകര്യങ്ങൾ (ലാബ് & ലൈബ്രറി)	ഇല്ല
റിസർച്ച് സെന്റർ നടത്തിയ സെമിനാർ/കോൺഫറൻസ്/വർക്ക്ഷോപ്പ്/ പ്രോജക്ട്/സിംപോസിയം എന്നിവയുടെ വിവരങ്ങൾ	ഇല്ല

പി.എച്ച്.ഡി. (2023 അഡ്മിഷൻ)

ഗൈഡിന്റെ പേര് (ബന്ധപ്പെടേ നംപർ)	ഗവേഷകന്റെ പേര്	വിഷയം/മേഖല	പി.എച്ച്.ഡി. യ്ക്ക് രജിസ്റ്റർ ചെയ്തത്	
			പുരു.	സ്ത്രീ.
ഇല്ല.	ഇല്ല	ഇല്ല.	ഇല്ല.	ഇല്ല.

ദേശീയ/സംസ്ഥാനതല ടെസ്റ്റുകളിൽ യോഗ്യത നേടിയ വിദ്യാർത്ഥികളുടെ വിവരങ്ങൾ
(JRF/NET/CSIR/SLET/GATE/CAT/MAT/JEST etc.)

നമ്പർ	വിദ്യാർത്ഥിയുടെ പേര്	യോഗ്യതാപരീക്ഷയുടെ വിവരങ്ങൾ (വ്യക്തമാക്കുക)
1.	ഇല്ല	ഇല്ല

സ്കോളർഷിപ്പുകൾ കൈപ്പറ്റുന്ന വിദ്യാർത്ഥികളുടെ വിവരങ്ങൾ

നമ്പർ	വിദ്യാർത്ഥിയുടെ പേര്	സ്കോളർഷിപ്പിന്റെ വിവരങ്ങൾ (വ്യക്തമാക്കുക)
1.	ഇല്ല	ഇല്ല

മറ്റു വിവരങ്ങൾ

ലഭിച്ച ഗ്രാന്റുകൾ (ഫ ിംഗ് ഏജൻസിയുടെ പേരും മറ്റു വിവരങ്ങളും)	
പേറ്റന്റുകളുടെ വിവരങ്ങൾ	
സെമിനാർ/കോൺഫറൻസ്/വർക്ക്ഷോപ്പുകൾ/സിംപോ സിയം/സ്ഥാപനം നടത്തിയ പ്രൊജക്ടുകൾ (പ്രധാന കാര്യപ രിപാടികളും അവയുടെ ഫോട്ടോയും)	
ദേശീയ / അന്തർദേശീയ അവാർഡുകൾ	

മാതൃസ്ഥാപനത്തിന്റെ പേര്	നിർമല കോളേജ്, മൂവാറ്റുപുഴ
റിസർച്ച് സെന്ററായി പ്രവർത്തിക്കുന്ന വകുപ്പ്	**കൊമേഴ്സ്**
വിലാസം	ഡിപ്പാർട്ട്മെന്റ് ഓഫ് കൊമേഴ്സ് നിർമല കോളേജ്, മൂവാറ്റുപുഴ - 686661
ഫോൺ നമ്പർ, ഇ-മെയിൽ & വെബ്സൈറ്റ്	9446666383 nirmalacollege@gmail.com, principal@nirmalacollege.ac.in
ഡയറക്ടർ/റിസർച്ച് സെന്റർ മേധാവി	ഡോ. തോമസ് കെ. വി. നിർമല കോളേജ് മൂവാറ്റുപുഴ
ബന്ധപ്പെടേ ഫോൺ നമ്പരും ഇ-മെയിൽ വിലാസവും (ഡയറക്ടർ/ മേധാവി)	9446275722 principal@nirmalacollege.ac.in
വിഷയം & റിസർച്ച് സ്പെഷ്യലൈസേഷൻ	കൊമേഴ്സ് - ഫിനാൻസ്, മാർക്കറ്റിംഗ്, ഹ്യൂമൻ റിസോഴ്സ്
റിസർച്ച് സെന്റർ ആരംഭിച്ച വർഷം	18.11.1999
കോളേജ് വിഭാഗം (ഗവൺമെന്റ്/ഏയ്ഡഡ്/സ്വാ ശ്രയം/മറ്റുള്ളവ)	എയ്ഡഡ്
റിസർച്ച് സെന്ററിനായി സർവ്വകലാശാലയുടെ അംഗീ കാരം ലഭിച്ച ഉത്തരവ് നമ്പരും തീയതിയും	U.O.No. A.VI/3323/RC/98 dated 18.11.1999
2023 ൽ ഗവേഷണ കേന്ദ്രത്തിൽ നിന്നും അവാർഡ് ചെയ്ത പി.എച്ച്.ഡികളുടെ എണ്ണവും, റിസർച്ച് ഗൈഡിന്റെ പേരും വിഷയവും	

നിലവിലുള്ള റിസർച്ച് ഗൈഡുകളുടെ വിശദാംശങ്ങൾ
(ബന്ധപ്പെടേ നമ്പർ & ഗവേഷണ മേഖല)

Dr. G.S. Gireeshkumar	Principal Henry Baker College, Melukavu	9447070018
Dr. Suby Baby	Assistant Professor, Research and Postgraduate Department of Commerce Nirmala College Muvattupuzha	9744076219
Dr. Sony Kuriakose	Assistant Professor, Research and Postgraduate Department of Commerce Nirmala College Muvattupuzha	8113980672
Dr. Sushan P.K	Associate Professor Department of Commerce BPC College Piravom	9447186986

കോ ഗൈഡായി പ്രവർത്തിക്കുന്ന റിസർച്ച് ഗൈഡുകളുടെ പേരും വിശദാംശങ്ങളും	Nil
പുറമേയുള്ള ഫ ിംഗ് ഏജൻസികളിൽ നിന്നും ലഭിക്കുന്ന ഫെല്ലോഷിപ്പുകളുടെ വിശദാംശങ്ങൾ	Nil

പബ്ലിക്കേഷൻസ് ആൻഡ് ജേർണൽസ്

ഗൈഡുകളുടെ പ്രസിദ്ധീകരണങ്ങൾ
(റഫറീഡ് ജേർണലുകളിൽ)

Publication in Journals

1. Dr. Sony Kuriakose & Anjana. V.R, "Short-term market wealth effects of Rakesh Jhujhunwala's death", BScan, ISSN 2581-5237

വിദ്യാർത്ഥികളുടെ ഗവേഷണ പ്രസിദ്ധീകരണങ്ങൾ (റഫറീഡ് ജേർണലുകളിൽ)	Nil
റിസർച്ച് സെന്ററിന്റെ പ്രസിദ്ധീകരണങ്ങൾ	Nil
റിസർച്ച് സെന്ററിന്റെ ഇൻഫ്രാസ്ട്രക്ചർ സൗകര്യങ്ങൾ (ലാബ് & ലൈബ്രറി)	1. Research room having PC with internet connectivity
റിസർച്ച് സെന്റർ നടത്തിയ സെമിനാർ/കോൺഫറൻസ്/വർക്ക്ഷോപ്പ്/ പ്രോജക്ട്/സിംപോസിയം എന്നിവയുടെ വിവരങ്ങൾ	• CAREER AWARENESS PROGRAMME ON LOGISTICS AND SUPPLY CHAIN MANAGEMENT Postgraduate and Research department of Commerce of Nirmala college Muvattupuzha conducted a Career Awareness Programme on Logistics and Supply Chain Management on 21st Feb 2023. It was conducted for final year UG students and the session was chaired by Sanesh

	Sharma, career consultant Navalok Academy of Logistics and supply chain Management. Around 61 students participated the session .The program started at 2:30 ended by 3 30. A new career Avenue regarding logistics and supply chain management was introduced before students which will help them to build a successful career in future. • **CAREER ORIENTATION TALK ON RESEARCH APTITUDE AND CAREER DECISIONS** The Post graduate and Research Department of Commerce, Nirmala College, Muvattupuzha conducted a career orientation talk on "Research Aptitude and Career Decisions" on 27 th February 2023. The session was chaired by Dr. Ancy Jose, Director, MKES- IMSR Business School, Mumbai. She was the former advisory committee member of NAAC and former Principal of Nagindas Khandwala College, Mumbai. Dr. Ancy Jose shared her life experiences and motivated them to inculcate research attitude among them. She emphasised on 'bringing out the best among the students' and advised them 'to think out of the box' to mould a positive research aptitude. Students were greatly inspired by the speech of Dr. Ancy, who was the alumnus and former faculty member of Nirmala College, Muvattupuzha. After the session, Dr. Nelson Daniel, Faculty member of Nagindas Khandwala College, Mumbai delivered a talk on the importance of 'Self Confidence' and how it can be effectively developed by the students. HoD in charge Dr. Anu Jossy Joy welcomed the gathering, Principal Prof. Dr. Thomas K.V. and Vice-Principal

	Mr. Emmanual A.J felicitated on the occasion. 65 students from the final year degree and PG classes were the beneficiaries of the programme. • **GST RETURN FILING USING SIMULATION SOFTWARE REPORT 2023 The Royal Commerce Association ASSOCIATION PG & Research Department of Commerce, Nirmala College Muvatttupuzha One day hands on skill development programme** • On 12th July the financial literacy cell of our college And our department in Association withAssociation of mutual funds in India organised ,a session on financial literacy personal financial management on 12th July 2023. one day skill development program on GST return filing using simulation software in Association with the FINPROV has been organised by our department for 3rd year UG and PG students. The session was handled by: Shree Surya kanth Sharma. He say senior consultant of AMFI and ex DGM of the security and exchange board of India SEBI. **CMA JOURNEY : NAVIGATING YOUR PATH TO SUCCESS** **An invited talk**  



Cmajourney : navigating your path to success was an invited talk organized by the PG & Research Department of Commerce on 10th August 2023 , for the first year Ug students of our department. Past chairman of SIRC of ICMAI 2022-23 ,CMA .Sankar P Panikar were the resource person. The session commenced on 2:30 PM at the Digital Theatre with an official meeting. Dr. Sony Kuriakose, our Head of the department (in charge) welcomed our most honourable chief guest, Vice Principal & all other faculty & Students The meeting was prceided by Prof. Dr.AJ Emmanuel , our vice Principal. The session were handled by our Resource Person CMA. Sankar P Panikar. Miss.Anitha Thomas &Rev.Sr Jinto John coordinated the program. After this session,the program was concluded at 4:00 pm with a vote of thanks.

- **GREEN BUSINESS & SUSTAINABLE DEVELOPMENT**
- **CAREER GUIDANCE PROGRAM -** Unlock a bright career in accounting

പി.എച്ച്.ഡി. (2023 അഡ്മിഷൻ)

ഗൈഡിന്റെ പേര് (ബന്ധപ്പെടേ നമ്പർ)	**ഗവേഷകന്റെ പേര്**	വിഷയം/മേഖല	പി.എച്ച്.ഡി. യ്ക്ക് രജിസ്റ്റർ ചെയ്തത്	
			പുരു.	സ്ത്രീ.
Dr. Gireeshkumar. G. S Principal, Henry Baker College, Melukavu	Athira. V.S	കൊമേഴ്സ്		√

Dr. Sushan. P. K Associate Professor Department of Commerce BPC College Piravom	Prasad T Gopi	കൊമേഴ്സ്	√	
	Swapna Shaji	കൊമേഴ്സ്		√
	Jaimol K Mani	കൊമേഴ്സ്		√
	Jeethy Sukumaran	കൊമേഴ്സ്		√

ദേശീയ/സംസ്ഥാനതല ടെസ്റ്റുകളിൽ യോഗ്യത നേടിയ വിദ്യാർത്ഥികളുടെ വിവരങ്ങൾ
(JRF/NET/CSIR/SLET/GATE/CAT/MAT/JEST etc.)

നമ്പർ	വിദ്യാർത്ഥിയുടെ പേര്	യോഗ്യതാപരീക്ഷയുടെ വിവരങ്ങൾ (വ്യക്തമാക്കുക)
	ഇല്ല	ഇല്ല

സ്കോളർഷിപ്പുകൾ കൈപ്പറ്റുന്ന വിദ്യാർത്ഥികളുടെ വിവരങ്ങൾ

നമ്പർ	വിദ്യാർത്ഥിയുടെ പേര്	സ്കോളർഷിപ്പിന്റെ വിവരങ്ങൾ (വ്യക്തമാക്കുക)

മറ്റു വിവരങ്ങൾ

ലഭിച്ച ഗ്രാന്റുകൾ (ഫ ിംഗ് ഏജൻസിയുടെ പേരും മറ്റു വിവരങ്ങളും)	
പേറ്റന്റുകളുടെ വിവരങ്ങൾ	
സെമിനാർ/കോൺഫറൻസ്/വർക്ക്ഷോപ്പുകൾ/സിംപോസിയം/സ്ഥാപനം നടത്തിയ പ്രൊജക്ടുകൾ (പ്രധാന കാര്യപരിപാടികളും അവയുടെ ഫോട്ടോയും)	
ദേശീയ / അന്തർദേശീയ അവാർഡുകൾ	a. Nirmala College, Muvattupuzha commerce department team consisting of George Mathew, Edwin Jose, Mathews P Sabu and Melbin Mathew, Final Year B. Com-Finance & Taxation (Model 1) students won First Prize in the Best Marketing Team contest (Rs. 6,000) organised by the Assumption College, Changanassery. b. Nirmala College, Muvattupuzha team consisting of Mathews P Sabu & Fathima Azeez, Final Year B. Com-Finance & Taxation (Model 1) students won first prize in the Business Quiz organised by the Santhigiri Institute of Management, Thodupuzha.

മാതൃസ്ഥാപനത്തിന്റെ പേര്	നിർമല കോളേജ്, മൂവാറ്റുപുഴ
റിസർച്ച് സെന്ററായി പ്രവർത്തിക്കുന്ന വകുപ്പ്	**കെമിസ്ട്രി**
വിലാസം	ഡിപ്പാർട്ട്മെന്റ് ഓഫ് കെമിസ്ട്രി നിർമല കോളേജ്, മൂവാറ്റുപുഴ - 686661
ഫോൺ നമ്പർ, ഇ-മെയിൽ & വെബ്സൈറ്റ്	chemistry@nirmalacollege.ac.in
ഡയറക്ടർ/റിസർച്ച് സെന്റർ മേധാവി	ഡോ. തോമസ് കെ. വി.
ബന്ധപ്പെടേ ഫോൺ നമ്പരും ഇ-മെയിൽ വിലാസവും (ഡയറക്ടർ/ മേധാവി)	9495560160 chemistry@nirmalacollege.ac.in
വിഷയം & റിസർച്ച് സ്പെഷ്യലൈസേഷൻ	Chemistry, Surface modification of Graphene
റിസർച്ച് സെന്റർ ആരംഭിച്ച വർഷം	1988
കോളേജ് വിഭാഗം (ഗവൺമെന്റ്/ഏയ്ഡഡ്/സ്വാശ്രയം/മറ്റുള്ളവ)	എയ്ഡഡ്
റിസർച്ച് സെന്ററിനായി സർവ്വകലാശാലയുടെ അംഗീകാരം ലഭിച്ച ഉത്തരവ് നമ്പരും തീയതിയും	U D No. Ac. A.II (II) 1505/88 dated 29.01.1988
2023 ൽ ഗവേഷണ കേന്ദ്രത്തിൽ നിന്നും അവാർഡ് ചെയ്ത പി.എച്ച്.ഡികളുടെ എണ്ണവും, റിസർച്ച് ഗൈഡിന്റെ പേരും വിഷയവും	-
നിലവിലുള്ള റിസർച്ച് ഗൈഡുകളുടെ വിശദാംശങ്ങൾ (ബന്ധപ്പെടേ നമ്പർ & ഗവേഷണ മേഖല)	Dr. Jyothish Kuthanapillil, Department of Chemistry, Nirmala college, Muvattupuzha, Mob: 8943021832 Research Area: Organic Chemistry, Soft Materials, Photochemistry
കോ ഗൈഡായി പ്രവർത്തിക്കുന്ന റിസർച്ച് ഗൈഡുകളുടെ പേരും വിശദാംശങ്ങളും	Nil
പുറമേയുള്ള ഫ ിംഗ് ഏജൻസികളിൽ നിന്നും ലഭിക്കുന്ന ഫെല്ലോഷിപ്പുകളുടെ വിശദാംശങ്ങൾ DST-SERB Project: SRG/2021/001938, Funding: 32,37,720/-, Period: 2021-23	

പബ്ലിക്കേഷൻസ് & ജേണൽസ്

ഗൈഡുകളുടെ പ്രസിദ്ധീകരണങ്ങൾ (റഫറീഡ് ജേണലുകളിൽ)	A. Raju, J. Kuthanapillil, M. Mathews, D. S. Shankar Rao, J. J. Vallooran, G. John, *Chem.Commun.* 2023, *59,* 5090-5093.
വിദ്യാർത്ഥികളുടെ ഗവേഷണ പ്രസിദ്ധീകരണങ്ങൾ (റഫറീഡ് ജേണലുകളിൽ)	1. S. Battacharjee, A. Raju, R. N. Gaykar, R. G. Gonnade, T. Roy, A. T. Biju, *Chem. Asian J.*, 2020, 15, 2203.
റിസർച്ച് സെന്ററിന്റെ പ്രസിദ്ധീകരണങ്ങൾ	1. A. Raju, J. Kuthanapillil, M. Mathews, D. S. Shankar Rao, J. J. Vallooran, G. John, *Chem.Commun.* 2023,

	59, 5090- 5093. 2. H. Chaaban, J. J. Vallooran, M. van de Weert, V. Foderà, J. *Phys. Chem. Lett.* 2022, 13 (16), 3586-3593. 2. C. Jose, B. Peter, L. George, A. Jorly, S. Jipson, A Varghese, S. Thomas, Book Chaper – Processing Methods of Unsaturated Polyester, Book – Applications of Unsaturated Polyester resins, Publisher – Elsevier, ISBN 9780323994668 Year of publication: 2023 3. M. Eldhose, C. George, S, John, A. Joseph, L. George, Book Chpater – Optical Properties of Biopolymers, Book - Handbook of Biopolymers, Publisher – Springer Nature. Year of publication: 2023, ISSN: 9789811666032. 4. A. M. Thomas, D.R Sherin, S. Asha, T.K Manojkumar, G. Anilkumar, *Polyhedron*, 2020, 176, 114269-114274. 5. A. M. Thomas, S. Asha, R. Menon, G. Anilkumar, *Chemistryselect*, 2019, *4*, 5544-5547. 6. S. Asha, S. Anjanaa , A. M. Thomas, M. E Thomas, , K. R. Rohit, K. K Krishnan , S. M Ujwaldev, G. Anilkumar, *Synth Commun*., 2019, 49, 256-265. 7. S. K. Saraswathi, M. K. Manayani, J. Joseph, Book Chapter- DNA-protected metal nanoclusters, Page 251-279. Book-Luminescent Metal Nanocluster, Publisher:- Woodhead Publishing. ISSN 9780323886574 Year of publication: 2020
റിസർച്ച് സെന്ററിന്റെ ഇൻഫ്രാസ്ട്രക്ചർ സൗകര്യങ്ങൾ (ലാബ് & ലൈബ്രറി)	Facility for organic synthesis, Heating Mantles, Magnetic stirrers, Fume hood, Rotavapor, Optical Polarising Microscope, Nanodrop fluorometer, Sonifier, Sonicator, Centrifuge, pH meter
റിസർച്ച് സെന്റർ നടത്തിയ സെമിനാർ/കോൺഫറൻസ്/വർക്ക്ഷോപ്പ്/പ്രോജക്ട്/ സിംപോസിയം എന്നിവയുടെ വിവരങ്ങൾ	1) Seminar on 'Liquid crystal materials for information display' Speaker: Dr. Soney Varghese, Department of chemistry National Institute of Technology, Calicut Date: 07 December 2023 2) Seminar on 'Transition metal catalysis for heterocycle synthesis' Speaker: Dr. Anilkumar Gopinathan, Department of

	chemistry M G University, Kottayam Date: 07 November 2023 3) Seminar on 'Raman Spectroscopy: Invention and Applications' Speaker: Prof. Yusaf Karuvath, Department of Applied Chemistry, CUSAT, Cochin Date: 25 November 2022. 4) Webinar on 'Intellectual Property Rights' offered by the Intellectual Property Office (IPO), Kolkata Date: 04 July 2022.

പി. എച്ച്.ഡി (2023 അഡ്മിഷൻ)

ഗൈഡിന്റെ പേര് (ബന്ധപ്പെടേ നമ്പർ)	ഗവേഷകന്റെ പേര്	വിഷയം/മേഖല	പി.എച്ച്. ഡി യ്ക്ക് രജിസ്റ്റർ ചെയ്തത്	
			പുരു	സ്ത്രീ
Jyothish Kuthanapillil Mob:8943021832	Ms. Shafna Jose	Organic chemistry		സ്ത്രീ

ദേശീയ / സംസ്ഥാനതല ടെസ്റ്റുകളിൽ യോഗ്യത നേടിയ വിദ്യാർത്ഥികളുടെ വിവരങ്ങൾ
(JRF/NET/CSIR/SLET/GATE/CAT/MAT/JEST etc.)

നമ്പർ	വിദ്യാർത്ഥിയുടെ പേര്	യോഗ്യതാപരീക്ഷയുടെ വിവരങ്ങൾ (വ്യക്തമാക്കുക)
-	-	-

സ്കോളർഷിപ്പുകൾ കൈപ്പറ്റുന്ന വിദ്യാർത്ഥികളുടെ വിവരങ്ങൾ

നമ്പർ	വിദ്യാർത്ഥിയുടെ പേര്	യോഗ്യതാപരീക്ഷയുടെ വിവരങ്ങൾ (വ്യക്തമാക്കുക)
1	Ms. Anjali Raju	UGC-JRF, 2019

മറ്റു വിവരങ്ങൾ

ലഭിച്ച ഗ്രാന്റുകൾ **(ഫ ിംഗ് ഏജൻസിയുടെ പേരും മറ്റു വിവരങ്ങളും)**	DST-SERB Project: ECR 2016/001521, Funding: 29,04,000/-, Period: 2017-2020
പേറ്റൻറ് കളുടെ വിവരങ്ങൾ	"Novel Self-Assembled Cardanol Compounds: A process for the preparation thereof and applications thereof", Indian Patent Application No. 202141007185
സെമിനാർ/കോൺഫറൻസ്/വർക്ക്ഷോപ്പുകൾ/സിംപോസിയം/സ്ഥാപനം നടത്തിയ പ്രോജക്ടുകൾ (പ്രധാന കാര്യപരിപാടികളും അവയുടെ ഫോട്ടോയും)	
ദേശീയ/ അന്തർദേശീയ അവാർഡുകൾ	**Nil**

മാതൃസ്ഥാപനത്തിന്റെ പേര്	നിർമല കോളേജ്, മൂവാറ്റുപുഴ
റിസർച്ച് സെന്ററായി പ്രവർത്തിക്കുന്ന വകുപ്പ്	**ഇംഗ്ലീഷ്**
വിലാസം	ഡിപ്പാർട്ട്മെന്റ് ഓഫ് ഇംഗ്ലീഷ് നിർമല കോളേജ്, മൂവാറ്റുപുഴ -686661
ഫോൺ നമ്പർ, ഇ-മെയിൽ & വെബ്സൈറ്റ്	9447589761 english@nirmalacollege.ac.in
ഡയറക്ടർ/റിസർച്ച് സെന്റർ മേധാവി	ഡോ. തോമസ് കെ. വി.
ബന്ധപ്പെടേ ഫോൺ നമ്പരും ഇ-മെയിൽ വിലാസവും (ഡയറക്ടർ/ മേധാവി)	9447589761 nibu@nirmalacollege.ac.in
വിഷയം & റിസർച്ച് സ്പെഷ്യലൈസേഷൻ	English Language and Literature
റിസർച്ച് സെന്റർ ആരംഭിച്ച വർഷം	2018 - 2019
കോളേജ് വിഭാഗം (ഗവൺമെന്റ്/ഏയ്ഡഡ്/സ്വാശ്രയം/മറ്റുള്ളവ)	എയ്ഡഡ്
റിസർച്ച് സെന്ററിനായി സർവ്വകലാശാലയുടെ അംഗീകാരം ലഭിച്ച ഉത്തരവ് നമ്പരും തീയതിയും	7649/AV1/2/RC/1263/2018/Academic, 27.10.2018

2023 ൽ ഗവേഷണ കേന്ദ്രത്തിൽ നിന്നും അവാർഡ് ചെയ്ത പി.എച്ച്.ഡികളുടെ എണ്ണവും, റിസർച്ച് ഗൈഡിന്റെ പേരും വിഷയവും

03 - ഡോ. നിബു തോംസൺ

01 - ഡോ. ആംസ്ട്രോങ് സെബാസ്റ്റ്യൻ

നിലവിലുള്ള റിസർച്ച് ഗൈഡുകളുടെ വിശദാംശങ്ങൾ
(ബന്ധപ്പെടേ നമ്പർ & ഗവേഷണ മേഖല)

Dr. Amstrong Sebastian (Retired)	Asso. Professor, Department of English, Nirmala College Muvattupuzha	9744888836
Dr. Nibu Thomson	Asst. Professor, Department of English, Nirmala College Muvattupuzha	9447589761
Dr.Shima Mathew	Associate Professor TMJM Govt. College Manimalakunnu	9496343906

കോ ഗൈഡായി പ്രവർത്തിക്കുന്ന റിസർച്ച് ഗൈഡുകളുടെ പേരും വിശദാംശങ്ങളും	Nil
പുറമേയുള്ള ഫ ിംഗ് ഏജൻസികളിൽ നിന്നും ലഭിക്കുന്ന ഫെല്ലോഷിപ്പുകളുടെ വിശദാംശങ്ങൾ	Nil

പബ്ലിക്കേഷൻസ് ആൻഡ് ജേർണൽസ്

വിദ്യാർത്ഥികളുടെ ഗവേഷണ പ്രസിദ്ധീകരണങ്ങൾ (റഫറീഡ് ജേർണലുകളിൽ)	Nil
റിസർച്ച് സെന്ററിന്റെ പ്രസിദ്ധീകരണങ്ങൾ	Nil
റിസർച്ച് സെന്ററിന്റെ ഇൻഫ്രാസ്ട്രക്ചർ സൗകര്യങ്ങൾ (ലാബ് & ലൈബ്രറി)	Nil
റിസർച്ച് സെന്റർ നടത്തിയ സെമിനാർ/കോൺഫറൻസ്/വർക്ക്ഷോപ്പ്/ പ്രോജക്ട്/സിംപോസിയം എന്നിവയുടെ വിവരങ്ങൾ	International Conference on Cultural Studies – January 17 & 18, 2023

പി.എച്ച്.ഡി. (2023 അഡ്മിഷൻ)

ഗൈഡിന്റെ പേര് (ബന്ധപ്പെടേ നംപർ)	**ഗവേഷകന്റെ പേര്**	വിഷയം/മേഖല	പി.എച്ച്.ഡി. യ്ക്ക് രജിസ്റ്റർ ചെയ്തത്	
			പുരു.	സ്ത്രീ.
Nil	Nil	Nil	Nil	Nil

ദേശീയ /സംസ്ഥാനതല ടെസ്റ്റുകളിൽ യോഗ്യത നേടിയ വിദ്യാർത്ഥികളുടെ വിവരങ്ങൾ (JRF/NET/CSIR/SLET/GATE/CAT/MAT/JEST etc.)

നമ്പർ	വിദ്യാർത്ഥിയുടെ പേര്	യോഗ്യതാപരീക്ഷയുടെ വിവരങ്ങൾ (വ്യക്തമാക്കുക)
ഇല്ല	ഇല്ല	ഇല്ല

സ്കോളർഷിപ്പുകൾ കൈപ്പറ്റുന്ന വിദ്യാർത്ഥികളുടെ വിവരങ്ങൾ

നമ്പർ	വിദ്യാർത്ഥിയുടെ പേര്	സ്കോളർഷിപ്പിന്റെ വിവരങ്ങൾ (വ്യക്തമാക്കുക)
ഇല്ല	ഇല്ല	ഇല്ല

മറ്റു വിവരങ്ങൾ

ലഭിച്ച ഗ്രാന്റുകൾ (ഫ ിംഗ് ഏജൻസിയുടെ പേരും മറ്റു വിവരങ്ങളും)	ഇല്ല
പേറ്റന്റുകളുടെ വിവരങ്ങൾ	ഇല്ല
സെമിനാർ/കോൺഫറൻസ്/വർക്ക്ഷോപ്പുകൾ/സിംപോസിയം/സ്ഥാപനം നടത്തിയ പ്രോജക്ടുകൾ (പ്രധാന കാര്യപരിപാടികളും അവയുടെ ഫോട്ടോയും)	ഇല്ല
ദേശീയ / അന്തർദേശീയ അവാർഡുകൾ	ഇല്ല

മാതൃസ്ഥാപനത്തിന്റെ പേര്	നിർമല കോളേജ്, മൂവാറ്റുപുഴ
റിസർച്ച് സെന്ററായി പ്രവർത്തിക്കുന്ന വകുപ്പ്	**മലയാളം**
വിലാസം	ഡിപ്പാർട്ട്മെന്റ് ഓഫ് മലയാളം നിർമല കോളേജ്, മൂവാറ്റുപുഴ -686661
ഫോൺ നമ്പർ, ഇ-മെയിൽ & വെബ്സൈറ്റ്	0485-2832361 nirmalacollege@gmail.com
ഡയറക്ടർ/റിസർച്ച് സെന്റർ മേധാവി	ഡോ. തോമസ് കെ. വി.
ബന്ധപ്പെടേ ഫോൺ നമ്പരും ഇ-മെയിൽ വിലാസവും (ഡയറക്ടർ/ മേധാവി)	9446275722 nirmalacollege@gmail.com
വിഷയം & റിസർച്ച് സ്പെഷ്യലൈസേഷൻ	-
റിസർച്ച് സെന്റർ ആരംഭിച്ച വർഷം	2000 (15 - 12)
കോളേജ് വിഭാഗം (ഗവൺമെന്റ്/ഏയ്ഡഡ്/സ്വാശ്രയം/മറ്റുള്ളവ)	എയ്ഡഡ്
റിസർച്ച് സെന്ററിനായി സർവ്വകലാശാലയുടെ അംഗീകാരം ലഭിച്ച ഉത്തരവ് നമ്പരും തീയതിയും	08.02.2001
2023 ൽ ഗവേഷണ കേന്ദ്രത്തിൽ നിന്നും അവാർഡ് ചെയ്ത പി.എച്ച്.ഡികളുടെ എണ്ണവും, റിസർച്ച് ഗൈഡിന്റെ പേരും വിഷയവും	1. ശ്രീ. ജസ്റ്റിൻ കെ. കുര്യാക്കോസ് - ആത്മീയതയുടെ പാഠങ്ങൾ - ബെന്യാമിന്റെ നോവലുകളിൽ - ഡോ.ജോഷി വർഗ്ഗീസ് 3. ഡോ. അജികുമാർ ബി. - ഡോ. അനി തോമസ്.
നിലവിലുള്ള റിസർച്ച് ഗൈഡുകളുടെ വിശദാംശങ്ങൾ (ബന്ധപ്പെടേ നമ്പർ & ഗവേഷണ മേഖല)	

Dr. Lissy Joseph (Retired)	Department of Malayalam Nirmala College Muvattupuzha	9446996241
Dr. Anish Paul	Bharath Matha College, Thrikakkara	9605555238
Dr. Shaju Varghese (Retired)	Department of Malayalam St. Peter's College Kolenchery	9446288647
Prof. Joshy Varghese (Retired)	Department of Malayalam St. Joseph's College Moolamattom	9846708606
Dr. Annie Thomas	Department of Malayalam Nirmala College Muvattupuzha	9495061789

	Dr. Sr. Biji M.P	Department of Malayalam Nirmala College Muvattupuzha	8075369943
	Dr. Shaju Varghese	Department of Malayalam St. Peter's College Kolencherry	9446288647

കോ ഗൈഡായി പ്രവർത്തിക്കുന്ന റിസർച്ച് ഗൈഡുകളുടെ പേരും വിശദാംശങ്ങളും	Nil
പുറമേയുള്ള ഫ ിംഗ് ഏജൻസികളിൽ നിന്നും ലഭിക്കുന്ന ഫെല്ലോഷിപ്പുകളുടെ വിശദാംശങ്ങൾ	കോരള സാഹിത്യ അക്കാദമിയുടെ ആഭിമുഖ്യത്തിൽ നടത്തിയ സെമിനാറിന് - പതിനയായിരം രൂപ ഫ ലഭിച്ചു.

പബ്ലിക്കേഷൻസ് ആൻഡ് ജേർണൽസ്

ഗൈഡുകളുടെ പ്രസിദ്ധീകരണങ്ങൾ (റഫറീഡ് ജേർണലുകളിൽ)	ഡോ. ബിജി എം.ബി., - ഏപ്രിൽ 2023 - വിജ്ഞാനകൈരളി
വിദ്യാർത്ഥികളുടെ ഗവേഷണ പ്രസിദ്ധീകരണങ്ങൾ (റഫറീഡ് ജേർണലുകളിൽ)	Nil
റിസർച്ച് സെന്ററിന്റെ പ്രസിദ്ധീകരണങ്ങൾ	ഭിന്നശേഷിയുടെ അടയാളപ്പെടുത്തലുകൾ - മല യാള സിനിമയെ മുൻനിർത്തി ചില വിചാരങ്ങൾ - സി. ഡോ. നോയൽ റോസ് & ജിസ്മി ജോണി
റിസർച്ച് സെന്ററിന്റെ ഇൻഫ്രാസ്ട്രക്ചർ സൗകര്യങ്ങൾ (ലാബ് & ലൈബ്രറി)	Nil
റിസർച്ച് സെന്റർ നടത്തിയ സെമിനാർ/കോൺഫറൻസ്/വർക്ക്ഷോപ്പ്/ പ്രോജക്ട്/സിംപോസിയം എന്നിവയുടെ വിവരങ്ങൾ	Nil

പി.എച്ച്.ഡി. (2023 അഡ്മിഷൻ)

ഗൈഡിന്റെ പേര് (ബന്ധപ്പെടേ നംപർ)	**ഗവേഷകന്റെ പേര്**	വിഷയം/മേഖല	പി.എച്ച്.ഡി. യ്ക്ക് രജിസ്റ്റർ ചെയ്തത്	
			പുരു. പുരുഷൻ	സ്ത്രീ.
ഇല്ല	ഇല്ല	ഇല്ല	ഇല്ല	ഇല്ല

മറ്റു വിവരങ്ങൾ

ലഭിച്ച ഗ്രാന്റുകൾ (ഫ ിംഗ് ഏജൻസിയുടെ പേരും മറ്റു വിവരങ്ങളും)	ഇല്ല
പേറ്റന്റുകളുടെ വിവരങ്ങൾ	ഇല്ല
സെമിനാർ/കോൺഫറൻസ്/വർക്ക്ഷോപ്പുകൾ/സിംപോ സിയം/സ്ഥാപനം നടത്തിയ പ്രൊജക്ടുകൾ (പ്രധാന കാര്യപരിപാടി കളും അവയുടെ ഫോട്ടോയും)	ഇല്ല
ദേശീയ / അന്തർദേശീയ അവാർഡുകൾ	ഇല്ല

മാതൃസ്ഥാപനത്തിന്റെ പേര്	നിർമല കോളേജ്, മൂവാറ്റുപുഴ
റിസർച്ച് സെന്ററായി പ്രവർത്തിക്കുന്ന വകുപ്പ്	**സ്റ്റാറ്റിസ്റ്റിക്സ്**
വിലാസം	ഡിപ്പാർട്ട്മെന്റ് ഓഫ് സ്റ്റാറ്റിസ്റ്റിക്സ് നിർമല കോളേജ്, മൂവാറ്റുപുഴ -686661
ഫോൺ നമ്പർ, ഇ-മെയിൽ & വെബ്സൈറ്റ്	0485 - 2832361 nirmalacollege@gmail.com
ഡയറക്ടർ/റിസർച്ച് സെന്റർ മേധാവി	ഡോ. തോമസ് കെ. വി.
ബന്ധപ്പെടേ ഫോൺ നമ്പരും ഇ-മെയിൽ വിലാസവും (ഡയറക്ടർ/ മേധാവി)	nirmalacollege@gmail.com
വിഷയം & റിസർച്ച് സ്പെഷ്യലൈസേഷൻ	സ്റ്റാറ്റിസ്റ്റിക്സ്
റിസർച്ച് സെന്റർ ആരംഭിച്ച വർഷം	02.04.2009
കോളേജ് വിഭാഗം (ഗവൺമെന്റ്/ഏയ്ഡഡ്/സ്വാശ്രയം/മറ്റുള്ളവ)	എയ്ഡഡ്
റിസർച്ച് സെന്ററിനായി സർവ്വകലാശാലയുടെ അംഗീകാരം ലഭിച്ച ഉത്തരവ് നമ്പരും തീയതിയും	U.O. No. 1565/Ac.AVI/IRC/2009/Acad dated 02.04.2009
2023 ൽ ഗവേഷണ കേന്ദ്രത്തിൽ നിന്നും അവാർഡ് ചെയ്ത പി.എച്ച്.ഡികളുടെ എണ്ണവും, റിസർച്ച് ഗൈഡിന്റെ പേരും വിഷയവും	രണ്ട് ഡോ. ഇ.എസ്. ജീവാനന്ദ് - സ്റ്റാറ്റിസ്റ്റിക്സ് - (റിലയബിലിറ്റി)
നിലവിലുള്ള റിസർച്ച് ഗൈഡുകളുടെ വിശദാംശങ്ങൾ (ബന്ധപ്പെടേ നമ്പർ & ഗവേഷണ മേഖല)	Dr. T.M. Jacob — Associate Professor, Department of Statistics, Nirmala College Muvattupuzha — 9447003905 Dr. Albin Paul — Assistant Professor Department of Statistics, Nirmala College, Muvattupuzha — 9400525833
കോ ഗൈഡായി പ്രവർത്തിക്കുന്ന റിസർച്ച് ഗൈഡുകളുടെ പേരും വിശദാംശങ്ങളും	Nil
പുറമേയുള്ള ഫ ിംഗ് ഏജൻസികളിൽ നിന്നും ലഭിക്കുന്ന ഫെല്ലോഷിപ്പുകളുടെ വിശദാംശങ്ങൾ	

പബ്ലിക്കേഷൻസ് ആൻഡ് ജേർണൽസ്

ഗൈഡുകളുടെ പ്രസിദ്ധീകരണങ്ങൾ (റഫറീഡ് ജേർണലുകളിൽ)
വിദ്യാർത്ഥികളുടെ ഗവേഷണ പ്രസിദ്ധീകരണങ്ങൾ (റഫറീഡ് ജേർണലുകളിൽ) - മൂന്ന് 1. Statistical Distribution for Damage Modelling: A Retrospect Austrian Journal of Statistics (2023) – Lishamol Tomy, Amritha K Madhav, Layamol K V. 2. Neethu Jacob and Anjana E J (2023), Shrinkage Estimation of stress strength reliability P[Y<X<Z] for 10max distribution based on records, International Journal of Statistics and Applied Mathematics Vol (8) (1) 107-123 3. Neethu Jacob and Anjana E J (2023), Estimation of stress strength reliability 06lomax distribution under different sampling scheme. Current Journal of Applied Science and Technology Vol 42(42) 36-66.

റിസർച്ച് സെന്ററിന്റെ പ്രസിദ്ധീകരണങ്ങൾ	Nil
റിസർച്ച് സെന്ററിന്റെ ഇൻഫ്രാസ്ട്രക്ചർ സൗകര്യങ്ങൾ (ലാബ് & ലൈബ്രറി)	Nil
റിസർച്ച് സെന്റർ നടത്തിയ സെമിനാർ/കോൺഫറൻസ്/വർക്ക്ഷോപ്പ്/ പ്രോജക്ട്/സിംപോസിയം എന്നിവയുടെ വിവരങ്ങൾ	Nil

പി.എച്ച്.ഡി. (2023 അഡ്മിഷൻ)

ഗൈഡിന്റെ പേര് (ബന്ധപ്പെടേ നംപർ)	**ഗവേഷകന്റെ പേര്**	വിഷയം/മേഖല	പി.എച്ച്.ഡി. യ്ക്ക് രജിസ്റ്റർ ചെയ്തത്	
			പുരു. പുരുഷൻ	സ്ത്രീ.
Albin Paul	1. Aneeta Antony Kusumose	Statistics	-	Yes
	2. Farhana K M	Statistics	-	Yes

ദേശീയ /സംസ്ഥാനതല ടെസ്റ്റുകളിൽ യോഗ്യത നേടിയ വിദ്യാർത്ഥികളുടെ വിവരങ്ങൾ (JRF/NET/CSIR/SLET/GATE/CAT/MAT/JEST etc.)

നമ്പർ	വിദ്യാർത്ഥിയുടെ പേര്	യോഗ്യതാപരീക്ഷയുടെ വിവരങ്ങൾ (വ്യക്തമാക്കുക)
ഇല്ല	ഇല്ല	ഇല്ല

സ്കോളർഷിപ്പുകൾ കൈപ്പറ്റുന്ന വിദ്യാർത്ഥികളുടെ വിവരങ്ങൾ

നമ്പർ	വിദ്യാർത്ഥിയുടെ പേര്	സ്കോളർഷിപ്പിന്റെ വിവരങ്ങൾ (വ്യക്തമാക്കുക)
ഇല്ല	ഇല്ല	ഇല്ല

മറ്റു വിവരങ്ങൾ

ലഭിച്ച ഗ്രാന്റുകൾ (ഫ ിംഗ് ഏജൻസിയുടെ പേരും മറ്റു വിവരങ്ങളും)	ഇല്ല
പേറ്റന്റുകളുടെ വിവരങ്ങൾ	ഇല്ല
സെമിനാർ/കോൺഫറൻസ്/വർക്ക്ഷോപ്പുകൾ/സിംപോസിയം/സ്ഥാപനം നടത്തിയ പ്രൊജക്ടുകൾ (പ്രധാന കാര്യപരിപാടികളും അവയുടെ ഫോട്ടോയും)	ഇല്ല
ദേശീയ / അന്തർദേശീയ അവാർഡുകൾ	ഇല്ല

അനുബന്ധംIII

വാർഷിക റിപ്പോർട്ട് 2023

(റിസർച്ച് സെന്ററുകൾ മാത്രം)

മാതൃസ്ഥാപനത്തിന്റെ പേര്	എസ് എൻ എം ട്രെയിനിങ് കോളേജ്, മൂത്തകുന്നം
റിസർച്ച് സെന്ററായി പ്രവർത്തിക്കുന്ന വകുപ്പ്	വിദ്യാഭ്യാസം
വിലാസം	എസ് എൻ എം ട്രെയിനിങ് കോളേജ്, മൂത്തകുന്നം , എൻ.പറവൂർ , എറണാകുളം 683516
ഫോൺ നം., ഇ - മെയിൽ & വെബ്സൈറ്റ്	0484 2482082 snmtrainingcollegemkm@gmail.com https://snmtrainingcollege.org/
ഡയറക്ടർ/റിസർച്ച് സെന്റർ മേധാവി	ഡോ സുസ്മിത പി എസ്
ബന്ധപ്പെടേ ഫോൺ നമ്പരും ഇ - മെയിൽ വിലാസവും (ഡയറക്ടർ/മേധാവി)	9645810941 snmtrainingcollegemkm@gmail.com
വിഷയം & റിസർച്ച് സ്പെഷ്യലൈസേഷൻ	വിദ്യാഭ്യാസം
റിസർച്ച് സെന്റർ ആരംഭിച്ച വർഷം	2023
കോളേജ് വിഭാഗം (ഗവൺമെന്റ്/എയ്ഡഡ്/സ്വാശ്രയം/മറ്റുള്ളവ)	എയ്ഡഡ്
റിസർച്ച് സെന്ററിനായി സർവകലാശാലയുടെ അംഗീകാരം ലഭിച്ച ഉത്തരവ് നമ്പരും തീയതിയും	9880/ACA6/2023MGU dated.19.09.2023
2023 ൽ ഗവേഷണ കേന്ദ്രത്തിൽ നിന്നും അവാർഡ് ചെയ്ത പി.എച്ച്.ഡി കളുടെ എണ്ണവും, റിസർച്ച് ഗൈഡിന്റെ പേരും വിഷയവും	0 ഡോ. സുസ്മിത പി എസ് ഡോ. റിനു വി ആന്റണി വിദ്യാഭ്യാസം
നിലവിലുള്ള റിസർച്ച് ഗൈഡുകളുടെ വിശദാംശങ്ങൾ (ബന്ധപ്പെടേ നമ്പർ & ഗവേഷണ മേഖല)	ഡോ. സുസ്മിത പി എസ് --- ----9645810941 ഡോ. റിനു വി ആന്റണി വിദ്യാഭ്യാസം
കോ ഗൈഡായി പ്രവർത്തിക്കുന്ന റിസർച്ച് ഗൈഡുകളുടെ പേരും വിശദാംശങ്ങളും	0
പുറമേയുള്ള ഫ ിംഗ് ഏജൻസികളിൽ നിന്നും ലഭിക്കുന്ന ഫെല്ലോഷിപ്പുകളുടെ വിശദാംശങ്ങൾ	0

പബ്ലിക്കേഷൻസ് & ജേണൽസ്

ഗൈഡുകളുടെ പ്രസിദ്ധീകരണങ്ങൾ (റഫറീഡ് ജേണലുകളിൽ)	1.**Gender and locale differences in suicidal ideation among adolescents of Ernakulam and Thrissur districts of Kerala- DrSusmitha P S, Dr Rinu V Antony** **2. Perceptions about start ups and entrepreneurial supportive platforms among HSS students of Ernakulam Distrct of Kerala- DrSusmitha P S, Dr Rinu V Antony**
വിദ്യാർത്ഥികളുടെ ഗവേഷണ പ്രസിദ്ധീകരണങ്ങൾ (റഫറീഡ് ജേണലുകളിൽ)	0
റിസർച്ച് സെന്ററിന്റെ പ്രസിദ്ധീകരണങ്ങൾ	ജേർണൽ ഓഫ് സ്ട്രൈഡ്സ് ഇൻ എഡ്യൂക്കേഷൻ
റിസർച്ച് സെന്ററിന്റെ ഇൻഫ്രാസ്ട്രക്ചർ സൗകര്യങ്ങൾ (ലാബ് & ലൈബ്രറി)	ഉണ്ട്
റിസർച്ച് സെന്റർ നടത്തിയ സെമിനാർ/കോൺഫറൻസ്/വർക്ക്ഷോപ്പ്/പ്രോജക്ട്/ സിംപോസിയം എന്നിവയുടെ വിവരങ്ങൾ	0

പി. എച്ച്.ഡി (2023 അഡ്മിഷൻ)

ഗൈഡിന്റെ പേര് (ബന്ധപ്പെടേ നമ്പർ)	ഗവേഷകന്റെ പേര്	വിഷയം/മേഖല	പി.എച്ച്. ഡി യ്ക്ക് രജിസ്റ്റർ ചെയ്തത്	
			പുരു	സ്ത്രീ

ദേശീയ / സംസ്ഥാനതല ടെസ്റ്റുകളിൽ യോഗ്യത നേടിയ വിദ്യാർത്ഥികളുടെ വിവരങ്ങൾ
(JRF/NET/CSIR/SLET/GATE/CAT/MAT/JEST etc.)

നമ്പർ	വിദ്യാർത്ഥിയുടെ പേര്	യോഗ്യതാപരീക്ഷയുടെ വിവരങ്ങൾ (വ്യക്തമാക്കുക)

സ്കോളർഷിപ്പുകൾ കൈപ്പറ്റുന്ന വിദ്യാർത്ഥികളുടെ വിവരങ്ങൾ

നമ്പർ	വിദ്യാർത്ഥിയുടെ പേര്	യോഗ്യതാപരീക്ഷയുടെ വിവരങ്ങൾ (വ്യക്തമാക്കുക)

മറ്റു വിവരങ്ങൾ

ലഭിച്ച ഗ്രാന്റുകൾ (ഫ ിംഗ് ഏജൻസിയുടെ പേരും മറ്റു വിവരങ്ങളും)	
പേറ്റൻറ് കളുടെ വിവരങ്ങൾ	
സെമിനാർ/കോൺഫറൻസ്/വർക്ക്ഷോപ്പുകൾ/സിംപോ സിയം/സ്ഥാപനം നടത്തിയ പ്രോജക്ടുകൾ (പ്രധാന കാര്യപരിപാടികളും അവയുടെ ഫോട്ടോയും)	
ദേശീയ/ അന്തർദേശീയ അവാർഡുകൾ	

കുറിപ്പ് : താങ്കളുടെ സ്ഥാപനത്തെ സംബന്ധിച്ച് പ്രസക്തമായ വിവരങ്ങൾ ബന്ധപ്പെട്ട കോളങ്ങളിൽ മലയാളത്തിൽ തന്നെ പൂരിപ്പിക്കുകയും, വിവരങ്ങൾ രേഖപ്പെടുത്താൻ ഇല്ലാത്ത കോളങ്ങൾ ഒഴിവാക്കുകയും ചെയ്യുക

അനുബന്ധം-III

വാർഷിക റിപ്പോർട്ട് 2023

(റിസർച്ച് സെന്ററുകൾ മാത്രം)

മാതൃസ്ഥാപനത്തിന്റെ പേര്	സെൻറ്. ഡോമിനിക്സ് കോളേജ് കാഞ്ഞിരപ്പള്ളി
റിസർച്ച് സെന്ററായി പ്രവർത്തിക്കുന്ന വകുപ്പ്	ഇക്കണോമിക്സ് ഡിപ്പാർട്ട്മെന്റ്
വിലാസം	കാഞ്ഞിരപ്പള്ളി പാറത്തോട് പി. ഓ പിൻ 686512
ഫോൺ നം., ഇ - മെയിൽ & വെബ്സൈറ്റ്	04828 234340 principal@sdck.in, www.sdck.in
ഡയറക്ടർ/റിസർച്ച് സെന്റർ മേധാവി	ഡോ. സീമോൻ തോമസ്
ബന്ധപ്പെടേ ഫോൺ നമ്പരും ഇ - മെയിൽ വിലാസവും (ഡയറക്ടർ/ മേധാവി)	9495325341, principal@sdck.in
വിഷയം & റിസർച്ച് സ്പെഷ്യലൈസേഷൻ	ഇക്കണോമിക്സ്
റിസർച്ച് സെന്റർ ആരംഭിച്ച വർഷം	2023
കോളേജ് വിഭാഗം (ഗവൺമെന്റ്/എയ്ഡഡ്/സ്വാശ്രയം/ മറ്റുള്ളവ)	എയ്ഡഡ്
റിസർച്ച് സെന്ററിനായി സർവകലാശാലയുടെ അംഗീകാരം ലഭിച്ച ഉത്തരവ് നമ്പരും തീയതിയും	U.O. No.12225/AC A6/2023/MGU 07.12.2023
2023 ൽ ഗവേഷണ കേന്ദ്രത്തിൽ നിന്നും അവാർഡ് ചെയ്ത പി.എച്ച്.ഡി കളുടെ എണ്ണവും, റിസർച്ച് ഗൈഡിന്റെ പേരും വിഷയവും	Nil
നിലവിലുള്ള റിസർച്ച് ഗൈഡുകളുടെ വിശദാംശങ്ങൾ (ബന്ധപ്പെടേ നമ്പർ & ഗവേഷണ മേഖല)	ഡോ. ജെയ്മോൾ ജെയിംസ് -9447356702 ഡോ . ജിപ്സൺ വർഗീസ്-9560860768
കോ-ഗൈഡായി പ്രവർത്തിക്കുന്ന റിസർച്ച് ഗൈഡുകളുടെ പേരും വിശദാംശങ്ങളും	NA
പുറമേയുള്ള ഫ ിംഗ് ഏജൻസികളിൽ നിന്നും ലഭിക്കുന്ന ഫെല്ലോഷിപ്പുകളുടെ വിശദാംശങ്ങൾ	NA

പബ്ലിക്കേഷൻസ് & ജേണൽസ്

ഗൈഡുകളുടെ പ്രസിദ്ധീകരണങ്ങൾ (റഫറീഡ് ജേണലുകളിൽ)	6 Numbers (2020-22)

വിദ്യാർത്ഥികളുടെ ഗവേഷണ പ്രസിദ്ധീകരണങ്ങൾ (റഫറീഡ് ജേണലുകളിൽ)	NA
റിസർച്ച് സെന്ററിന്റെ പ്രസിദ്ധീകരണങ്ങൾ	NA
റിസർച്ച് സെന്ററിന്റെ ഇൻഫ്രാസ്ട്രക്ചർ സൗകര്യങ്ങൾ (ലാബ് & ലൈബ്രറി)	കോളേജ് ലൈബ്രറി
റിസർച്ച് സെന്റർ നടത്തിയ സെമിനാർ/ കോൺഫറൻസ്/വർക്ക്ഷോപ്പ്/ പ്രോജക്ട്/ സിംപോസിയം എന്നിവയുടെ വിവരങ്ങൾ	Nil

പി. എച്ച്.ഡി (2023 അഡ്മിഷൻ)

ഗൈഡിന്റെ പേര് (ബന്ധപ്പെടേ നമ്പർ)	**ഗവേഷകന്റെ പേര്**	**വിഷയം/മേഖല**	**പി.എച്ച്. ഡി യ്ക്ക് രജിസ്റ്റർ ചെയ്തത്**	
			പുരു	**സ്ത്രീ**
ഡോ. ജെയ്മോൾ ജെയിംസ് -9447356702	മനോജ് എം	തോട്ടം മേഖല	√	

ദേശീയ/സംസ്ഥാനതല ടെസ്റ്റുകളിൽ യോഗ്യത നേടിയ വിദ്യാർത്ഥികളുടെ വിവരങ്ങൾ

(JRF/NET/CSIR/SLET/GATE/CAT/MAT/JEST etc.)

നമ്പർ	വിദ്യാർത്ഥിയുടെ പേര്	യോഗ്യതാപരീക്ഷയുടെ വിവരങ്ങൾ (വ്യക്തമാക്കുക)

സ്കോളർഷിപ്പുകൾ കൈപ്പറ്റുന്ന വിദ്യാർത്ഥികളുടെ വിവരങ്ങൾ

നമ്പർ	വിദ്യാർത്ഥിയുടെ പേര്	യോഗ്യതാപരീക്ഷയുടെ വിവരങ്ങൾ (വ്യക്തമാക്കുക)

മറ്റു വിവരങ്ങൾ

ലഭിച്ച ഗ്രാന്റുകൾ (ഫ ിംഗ് ഏജൻസിയുടെ പേരും മറ്റു വിവരങ്ങളും)	
പേറ്റന്റുകളുടെ വിവരങ്ങൾ	
സെമിനാർ/കോൺഫറൻസ്/വർക്ക്ഷോപ്പുകൾ/സിംപോസിയം/സ്ഥാപനം നടത്തിയ പ്രോജക്ടുകൾ (പ്രധാന കാര്യപരിപാടികളും അവയുടെ ഫോട്ടോയും)	
ദേശീയ/അന്തർദേശീയ അവാർഡുകൾ	

കുറിപ്പ് : താങ്കളുടെ സ്ഥാപനത്തെ സംബന്ധിച്ച് പ്രസക്തമായ വിവരങ്ങൾ ബന്ധപ്പെട്ട കോളങ്ങളിൽ മലയാളത്തിൽ തന്നെ പൂരിപ്പിക്കുകയും, വിവരങ്ങൾ രേഖപ്പെടുത്താൻ ഇല്ലാത്ത കോളങ്ങൾ ഒഴിവാക്കുകയും

അനുബന്ധം-III

വാർഷിക റിപ്പോർട്ട് 2023

(റിസർച്ച് സെന്ററുകൾ മാത്രം)

മാതൃസ്ഥാപനത്തിന്റെ പേര്	സെൻറ്. ഡോമിനിക്സ് കോളേജ് കാഞ്ഞിരപ്പള്ളി
റിസർച്ച് സെന്ററായി പ്രവർത്തിക്കുന്ന വകുപ്പ്	കൊമേഴ്സ് ഡിപ്പാർട്ട്മെന്റ്
വിലാസം	കാഞ്ഞിരപ്പള്ളി പാറത്തോട് പി. ഓ പിൻ 686512
ഫോൺ നം., ഇ - മെയിൽ & വെബ്സൈറ്റ്	04828 234340 principal@sdck.in, www.sdck.in
ഡയറക്ടർ/റിസർച്ച് സെന്റർ മേധാവി	ഡോ. സീമോൻ തോമസ്
ബന്ധപ്പെടേ ഫോൺ നമ്പരും ഇ - മെയിൽ വിലാസവും (ഡയറക്ടർ/ മേധാവി)	9495325341, principal@sdck.in
വിഷയം & റിസർച്ച് സ്പെഷ്യലൈസേഷൻ	
റിസർച്ച് സെന്റർ ആരംഭിച്ച വർഷം	1997
കോളേജ് വിഭാഗം (ഗവൺമെന്റ്/എയ്ഡഡ്/സ്വാശ്രയം/ മറ്റുള്ളവ)	എയ്ഡഡ്
റിസർച്ച് സെന്ററിനായി സർവകലാശാലയുടെ അംഗീകാരം ലഭിച്ച ഉത്തരവ് നമ്പരും തീയതിയും	No.AC.AII.3.2176/96
2023 ൽ ഗവേഷണ കേന്ദ്രത്തിൽ നിന്നും അവാർഡ് ചെയ്ത പി.എച്ച്.ഡി കളുടെ എണ്ണവും, റിസർച്ച് ഗൈഡിന്റെ പേരും വിഷയവും	Nil
നിലവിലുള്ള റിസർച്ച് ഗൈഡുകളുടെ വിശദാംശങ്ങൾ (ബന്ധപ്പെടേ നമ്പർ & ഗവേഷണ മേഖല)	ഡോ. കുര്യൻ ജോസഫ് 9447180377 (Retd) ഡോ. സണ്ണിക്കുട്ടി തോമസ് 9495394607(Retd)
കോ-ഗൈഡായി പ്രവർത്തിക്കുന്ന റിസർച്ച് ഗൈഡുകളുടെ പേരും വിശദാംശങ്ങളും	Nil
പുറമേയുള്ള ഫ ിംഗ് ഏജൻസികളിൽ നിന്നും ലഭിക്കുന്ന ഫെല്ലോഷിപ്പുകളുടെ വിശദാംശങ്ങൾ	Nil

പബ്ലിക്കേഷൻസ് & ജേണൽസ്

ഗൈഡുകളുടെ പ്രസിദ്ധീകരണങ്ങൾ (റഫറീഡ് ജേണലുകളിൽ)	Nil
വിദ്യാർത്ഥികളുടെ ഗവേഷണ പ്രസിദ്ധീകരണങ്ങൾ (റഫറീഡ് ജേണലുകളിൽ)	The Role of Emotional Intelligence in Reducing Occupational Stress among College Lecturers Education and Society (UGC CARE)
റിസർച്ച് സെന്ററിന്റെ പ്രസിദ്ധീകരണങ്ങൾ	Nil
റിസർച്ച് സെന്ററിന്റെ ഇൻഫ്രാസ്ട്രക്ചർ സൗകര്യങ്ങൾ (ലാബ് & ലൈബ്രറി)	
റിസർച്ച് സെന്റർ നടത്തിയ സെമിനാർ/ കോൺഫറൻസ്/വർക്ക്ഷോപ്പ്/ പ്രോജക്ട്/ സിംപോ സിയം എന്നിവയുടെ വിവരങ്ങൾ	

പി. എച്ച്.ഡി (2023 അഡ്മിഷൻ)

ഗൈഡിന്റെ പേര് (ബന്ധപ്പെടേ നമ്പർ)	ഗവേഷകന്റെ പേര്	വിഷയം/മേഖല	പി.എച്ച്. ഡി യ്ക്ക് രജിസ്റ്റർ ചെയ്തത്	
			പുരു	സ്ത്രീ

ദേശീയ/സംസ്ഥാനതല ടെസ്റ്റുകളിൽ യോഗ്യത നേടിയ വിദ്യാർത്ഥികളുടെ വിവരങ്ങൾ
(JRF/NET/CSIR/SLET/GATE/CAT/MAT/JEST etc.)

നമ്പർ	വിദ്യാർത്ഥിയുടെ പേര്	യോഗ്യതാപരീക്ഷയുടെ വിവരങ്ങൾ (വ്യക്തമാക്കുക)

സ്കോളർഷിപ്പുകൾ കൈപ്പറ്റുന്ന വിദ്യാർത്ഥികളുടെ വിവരങ്ങൾ

നമ്പർ	വിദ്യാർത്ഥിയുടെ പേര്	യോഗ്യതാപരീക്ഷയുടെ വിവരങ്ങൾ (വ്യക്തമാക്കുക)

മറ്റു വിവരങ്ങൾ

ലഭിച്ച ഗ്രാന്റുകൾ (ഫ ിംഗ് ഏജൻസിയുടെ പേരും മറ്റു വിവരങ്ങളും)	
പേറ്റന്റുകളുടെ വിവരങ്ങൾ	
സെമിനാർ/കോൺഫറൻസ്/വർക്ക്ഷോപ്പുകൾ/സിംപോസിയം/സ്ഥാപനം നടത്തിയ പ്രോജക്ടുകൾ (പ്രധാന കാര്യപരിപാടികളും അവയുടെ ഫോട്ടോയും)	
ദേശീയ/അന്തർദേശീയ അവാർഡുകൾ	

കുറിപ്പ് : താങ്കളുടെ സ്ഥാപനത്തെ സംബന്ധിച്ച് പ്രസക്തമായ വിവരങ്ങൾ ബന്ധപ്പെട്ട കോളങ്ങളിൽ മലയാളത്തിൽ തന്നെ പൂരിപ്പിക്കുകയും, വിവരങ്ങൾ രേഖപ്പെടുത്താൻ ഇല്ലാത്ത കോളങ്ങൾ ഒഴിവാക്കുകയും ചെയ്യുക.

വാർഷിക റിപ്പോർട്ട് 2023

(റിസർച്ച്സെന്ററുകൾ മാത്രം)

മാതൃസ്ഥാപനത്തിന്റെ പേര്	മരിയൻകോളേജ് കുട്ടിക്കാനം
റിസർച്ച്സെന്ററായിപ്രവർത്തിക്കുന്ന വകുപ്പ്	കൊമേഴ്സ്
വിലാസം	കുട്ടിക്കാനം പി.ഒ., പീരുമേട്, ഇടുക്കി
ഫോൺ നം., ഇ - മെയിൽ&വെബ്സൈറ്റ്	04869 232203, 7594971004 mariancollege@mariancollege.org www.mariancollege.org
ഡയറക്ടർ/റിസർച്ച്സെന്റർമേധാവി	പ്രൊഫ. ഡോ അജിമോൻ ജോർജ്
ബന്ധപ്പെടേ ഫോൺ നമ്പരും ഇ - മെയിൽവിലാസവും (ഡയറക്ടർ/മേധാവി)	9447733265, 7594971004 principal@mariancollege.org
വിഷയം&റിസർച്ച്സ്പെഷ്യലൈസേഷൻ	കൊമേഴ്സ് ബിസിനസ്സ്, ഫിനാൻസ്&മാനേജ്മെൻറ്
റിസർച്ച്സെന്റർആരംഭിച്ച വർഷം	2015
കോളേജ്വിഭാഗം (ഗവൺമെന്റ്/എയ്ഡഡ്/സ്വാശ്രയം/മറ്റുള്ളവ)	എയ്ഡഡ്
റിസർച്ച്സെന്ററിനായിസർവകലാശാലയുടെഅംഗീകാരംലഭിച്ച ഉത്തരവ് നമ്പരുംതീയതിയും	U.N. No. 3107/AVI/1/RC/805/2014/Acad dated 01-06-2015
2023 ൽ ഗവേഷണകേന്ദ്രത്തിൽ നിന്നുംഅവാർഡ്ചെയ്ത പി.എച്ച്.ഡികളുടെഎണ്ണവും, റിസർച്ച്ഗൈഡിന്റെ പേരുംവിഷയവും	എണ്ണം: 3 1. റാണി ജേക്കബ് വിഷയം:A study on Indirect Tax Reforms on MSMEs with Special Reference to Goods and Service Tax (GST) in Kerala. റിസർച്ച്ഗൈഡ് :ഡോ ജോജോ കെ. ജോസഫ് 2. മഞ്ജു സി. മോഹൻ വിഷയം:Gulf Returned Entrepreneurs of Kerala – Problems and Prospects. റിസർച്ച്ഗൈഡ് :പ്രൊഫ. ഡോ. തോമസ് കെ. വി. 3. പ്രജോദ് സണ്ണി വിഷയം:Customer Perception and Satisfaction towards Mobile Wallets – An Empirical Study in Kerala. റിസർച്ച്ഗൈഡ് :പ്രൊഫ. ഡോ. അജിമോൻ ജോർജ്
നിലവിലുള്ളറിസർച്ച്ഗൈഡുകളുടെവിശദാംശങ്ങൾ(ബന്ധപ്പെടേ നമ്പർ & ഗവേഷണമേഖല)	1. പ്രൊഫ. ഡോ അജിമോൻ ജോർജ് ഗവേഷണമേഖല: ബിസിനസ്സ്, ഫിനാൻസ്, മാനേജ്മെൻറ് ഫോൺ: 9447733265

	2. പ്രൊഫ. ഡോതോമസ് കെ. വി. ഗവേഷണമേഖല: ബിസിനസ്സ്, ഫിനാൻസ്, മാനേജ്മെൻറ് ഫോൺ: 9447525905 3. ഡോ. ജോജോ കെ. ജോസഫ് ഗവേഷണമേഖല: ബിസിനസ്സ്, ഫിനാൻസ്, മാനേജ്മെൻറ് ഫോൺ: 9447661749

പബ്ലിക്കേഷൻസ് &ജേണൽസ്

ഗൈഡുകളുടെ പ്രസിദ്ധീകരണങ്ങൾ(റഫറീഡ്ജേണലുകളിൽ)	4 (2023)
വിദ്യാർത്ഥികളുടെ ഗവേഷണ പ്രസിദ്ധീകരണങ്ങൾ(റഫറീഡ്ജേണലുകളിൽ)	4 (2023)
റിസർച്ച്സെന്ററിന്റെ പ്രസിദ്ധീകരണങ്ങൾ	4 (2023)

കുറിപ്പ് :താങ്കളുടെസ്ഥാപനത്തെ സംബന്ധിച്ച് പ്രസക്തമായവിവരങ്ങൾ ബന്ധപ്പെട്ട കോളങ്ങളിൽ മലയാളത്തിൽതന്നെ പൂരിപ്പിക്കുകയും, വിവരങ്ങൾ രേഖപ്പെടുത്താൻ ഇല്ലാത്ത കോളങ്ങൾ ഒഴിവാക്കുകയുംചെയ്യുക.

വാർഷിക റിപ്പോർട്ട് 2023

(റിസർച്ച്സെന്ററുകൾ മാത്രം)

ഗണിതശാസ്ത്രം

മാതൃസ്ഥാപനത്തിന്റെ പേര്	സെന്റ്പീറേറഴ്സ്കോളേജ്,കോലഞ്ചേരി
റിസർച്ച്സെന്ററായി പ്രവർത്തിക്കുന്ന വകുപ്പ്	ഗണിതശാസ്ത്രം
വിലാസം	പി.ജി. &റിസേർച്ച്ഡിപ്പാർട്ട്മെന്റ്ഓഫ്മാത്തമാററിക്സ്, സെന്റ്പീറേറഴ്സ്കോളേജ്കോലഞ്ചേരി, 682311
ഫോൺ നം., ഇ - മെയിൽ&വെബ്സൈറ്റ്	9447510595, mathsresearchspc@gmail.com, www.stpeterscollege.ac.in
ഡയറക്ടർ/റിസർച്ച്സെന്റർ മേധാവി	പ്രിൻസിപ്പാൾ
ബന്ധപ്പെടേ ഫോൺ നമ്പരും ഇ - മെയിൽവിലാസവും (ഡയറക്ടർ/മേധാവി)	04842760238 Principal@st.peterscollege.ac.in
വിഷയം&റിസർച്ച്സ്പെഷ്യലൈസേഷൻ	മാത്തമാററിക്സ് , സ്റ്റോകാസ്റ്റിക്മോഡലിങ്ങ്, ഗ്രാഫ്തിയറി
റിസർച്ച്സെന്റർആരംഭിച്ച വർഷം	2012
കോളേജ്വിഭാഗം (ഗവൺമെന്റ്/എയ്ഡഡ്/സ്വാശ്രയം/മറ്റുള്ളവ)	എയ്ഡഡ്
റിസർച്ച്സെന്ററിനായിസർവകലാശാലയുടെഅംഗീകാരംലഭിച്ച ഉത്തരവ് നമ്പരുംതീയതിയും	U.O.No. 4563/Av1/RC/2011Acad.dt.03.08.2012
2023 ൽ ഗവേഷണകേന്ദ്രത്തിൽ നിന്നുംഅവാർഡ്ചെയ്ത പി.എച്ച്.ഡികളുടെഎണ്ണവും, റിസർച്ച്ഗൈഡിന്റെ പേരുംവിഷയവും	ഇല്ല
നിലവിലുള്ളറിസർച്ച്ഗൈഡുകളുടെവിശദാംശങ്ങൾ(ബന്ധപ്പെടേ നമ്പർ &ഗവേഷണമേഖല)	ഡോ. തമ്പി എബ്രഹാം-9447379044 ഡോ. കെ. പി. ജോസ്- 9447510595 ഡോ. അനു വി. - 8547751608 ഡോ. ശാലിനി എസ്. നായർ- 9446603086
കോ-ഗൈഡായി പ്രവർത്തിക്കുന്ന റിസർച്ച്ഗൈഡുകളുടെ പേരുംവിശദാംശങ്ങളും	ഇല്ല
പുറമേയുള്ള ഫ ിംഗ്ഏജൻസികളിൽ നിന്നുംലഭിക്കുന്ന ഫെല്ലോഷിപ്പുകളുടെവിശദാംശങ്ങൾ	ഇല്ല

പബ്ലിക്കേഷൻസ് &ജേണൽസ്

ഗൈഡുകളുടെ പ്രസിദ്ധീകരണങ്ങൾ(റഫറീഡ്ജേണലുകളിൽ)	ഡോ. തമ്പി എബ്രഹാം -1 ഡോ. കെ. പി. ജോസ് - 9 ഡോ. അനു വി. - 1 ഡോ. ശാലിനി എസ്. നായർ -1
വിദ്യാർത്ഥികളുടെഗവേഷണ പ്രസിദ്ധീകരണങ്ങൾ(റഫറീഡ്ജേണലുകളിൽ)	9
റിസർച്ച്സെന്ററിന്റെ പ്രസിദ്ധീകരണങ്ങൾ	10
റിസർച്ച്സെന്ററിന്റെ ഇൻഫ്രാസ്ട്രക്ചർസൗകര്യങ്ങൾ (ലാബ്&ലൈബ്രറി)	830 പുസ്തകങ്ങൾ ഉള്ള ലൈബ്രറി 12 കമ്പ്യൂട്ടറുകൾ ഉള്ള ലാബ്
റിസർച്ച്സെന്റർ നടത്തിയസെമിനാർ/കോൺഫറൻസ്/വർക്ക്ഷോപ്പ്/പ്രോജക്ട്/ സിംപോസിയംഎന്നിവയുടെവിവരങ്ങൾ	ഇല്ല

മറ്റുവിവരങ്ങൾ

ദേശീയ/അന്തർദേശീയഅവാർഡുകൾ	**വേൾഡ്സയന്റിസ്റ്റ് സൈറേഷൻ റാങ്കിംഗ് – 2024 (എ.ഡി. സയന്റിഫിക് ഇൻഡക്സ്) ഡോ. കെ. പി. ജോസ്**

Research Centre- Mathematics

Publication of Dr. Thampy Abraham

Sl.No	Name of Journal Article	Details of Publication
1	Einstein fuzzy graphs	*AIP Conference Proceedings*. Vol. 2875. No. 1. AIP Publishing, 2023.

Publications of Dr. K.P. Jose

Sl.No	Name of Journal Article	Details of Publication
1	Einstein fuzzy graphs	*AIP Conference Proceedings*. Vol. 2875. No. 1. AIP Publishing, 2023.
2	A Production Inventory System with Different Rates of Production and Service Interruption	Mathematical teletraffic theory and Queueing theory. 117 (2023): 25

3	A Discrete Time Perishable Inventory Model with Production.	Mathematical teletraffic theory and Queueing theory. 117 (2023): 6.
4	N-Policy on a Multi-Server Stochastic Inventory System with Positive Service Time	Mathematical teletraffic theory and Queueing theory. 117 (2023): 52
5	A Perishable Inventory System with Production and Unreliable Server	Mathematical teletraffic theory and Queueing theory. 117 (2023): 18
6	A MAP/PH (1), PH (2)/2 Inventory Model with Vacation During Production	*International Conference on Information Technologies and Mathematical Modelling*. Springer, Cham, 2023: 72-77
7	A Retrial Inventory Model with N-Policy	*International Conference on Information Technologies and Mathematical Modelling*. Springer, Cham, 2023: 78-84
8	A Discrete-Time Inventory System with Perishable Items and Age-Dependent Demands	*International Conference on Information Technologies and Mathematical Modelling*. Springer, Cham, 2023: 60-65
9	Modelling of a MAP/PH (1), PH (2)/2 Production Inventory System with Multiple Servers and Production Vacations	*International Conference on Information Technologies and Mathematical Modelling*. Springer, Cham, 2023

Publication of Dr. Anu V.

Sl.No	Name of Journal Article	Details of Publication
1	A note on common neighborhood graph	*AIP Conference Proceedings*. Vol. 2773. No. 1. AIP Publishing, 2023.

Publication of Dr. Salini S. Nair

Sl.No	Name of Journal Article	Details of Publication
1	A Production Inventory System with Different Rates of Production and Service Interruption	Mathematical teletraffic theory and Queueing theory. 117 (2023): 25

ബോട്ടണി

മാതൃസ്ഥാപനത്തിന്റെ പേര്	സെന്റ്പീറേറഴ്സ്കോളേജ്,കോലഞ്ചേരി
റിസർച്ച്സെന്ററായി പ്രവർത്തിക്കുന്ന വകുപ്പ്	ബോട്ടണി
വിലാസം	പി.ജി. &റിസേർച്ച്ഡിപ്പാർട്ട്മെന്റ്ഓഫ് ബോട്ടണി, സെന്റ്പീറേറഴ്സ്കോളേജ്കോലഞ്ചേരി, 682311
ഫോൺ നം., ഇ - മെയിൽ&വെബ്സൈറ്റ്	04845598408, abr225@gmail.com, www.stpeterscollege.ac.in
ഡയറക്ടർ/റിസർച്ച്സെന്റർ മേധാവി	പ്രിൻസിപ്പാൾ
ബന്ധപ്പെടേ ഫോൺ നമ്പരും ഇ - മെയിൽവിലാസവും (ഡയറക്ടർ/മേധാവി)	0484-2760238Principal@st.peterscollege.ac.in
വിഷയം&റിസർച്ച്സ്പെഷ്യലൈസേഷൻ	ബോട്ടണി, Bryophyte, Pteridophyte, algae, phytochemistry
റിസർച്ച്സെന്റർആരംഭിച്ച വർഷം	2007
കോളേജ്വിഭാഗം (ഗവൺമെന്റ്/എയ്ഡഡ്/സ്വാശ്രയം/മറ്റുള്ളവ)	എയ്ഡഡ്
റിസർച്ച്സെന്ററിനായിസർവകലാശാല യുടെഅംഗീകാരംലഭിച്ച ഉത്തരവ് നമ്പരുംതീയതിയും	U.O.No. AC AV1/ 4907/RC/06 dt.24.05.2007
2023 ൽ ഗവേഷണകേന്ദ്രത്തിൽ നിന്നുംഅവാർഡ്ചെയ്ത പി.എ ച്ച്.ഡികളുടെഎണ്ണവും, റിസർച്ച്ഗൈഡിന്റെ പേരുംവിഷയവും	ഇല്ല
നിലവിലുള്ളറിസർച്ച്ഗൈഡുകളുടെവിശദാം ശങ്ങൾ(ബന്ധപ്പെടേ നമ്പർ &ഗവേ ഷണമേഖല)	ഡോ. എബ്രഹാംമാത്യു -9495470514 (Bryophyte) ഡോ. സിന്ധു എൻ - 9388754400 (phytochemistry) ഡോ. ബെനോജ്മാത്യു - 9446135403 (Pteridophyte) ഡോ. മഞ്ജുഎം. ആർ - 9446473256 (Algae)
കോ-ഗൈഡായി പ്രവർത്തിക്കുന്ന റിസർച്ച്ഗൈഡുകളുടെ പേരുംവിശദാംശ ങ്ങളും	ഇല്ല
പുറമേയുള്ള ഫ ിംഗ്ഏജൻസികളിൽ നിന്നുംലഭിക്കുന്ന ഫെല്ലോഷിപ്പുകളുടെവിശ ദാംശങ്ങൾ	CSIR SRFG –(2) KSCSTE Fellowship (1)

പബ്ലിക്കേഷൻസ് &ജേണൽസ്

ഗൈഡുകളുടെ പ്രസിദ്ധീകരണങ്ങൾ(റഫറീഡ്ജേണലുക ളിൽ)	6
വിദ്യാർത്ഥികളുടെഗവേഷണ പ്രസിദ്ധീകരണങ്ങൾ (റഫ റീഡ്ജേണലുകളിൽ)	6
റിസർച്ച്സെന്ററിന്റെ പ്രസിദ്ധീകരണങ്ങൾ	0

റിസർച്ച്സെന്ററിന്റെ ഇൻഫ്രാസ്ട്രക്ചർസൗകര്യങ്ങൾ (ലാബ്&ലൈബ്രറി)	റിസർച്ച്ലാബ്, ഡിപ്പാർട്ട്മെന്റ്ലൈബ്രറി, റിസർച്ച്സ്കോളർറൂം
റിസർച്ച്സെന്റർ നട ത്തിയസെമിനാർ/കോൺഫറൻസ്/വർക്ക്ഷോപ്പ്/പ്രോജക്ട്/ സിംപോസിയംഎന്നിവയുടെവിവരങ്ങൾ	ഇല്ല

പി. എച്ച്.ഡി (2023 അഡ്മിഷൻ) അഡ്മിഷൻ പൂർത്തീകരിച്ചിട്ടില്ല

ഗൈഡിന്റെ പേര് (ബന്ധപ്പെടേ നമ്പർ)	ഗവേഷകന്റെ പേര്	വിഷയം/മേഖല	പി.എച്ച്. ഡി യ്ക്ക്രജി സ്റ്റർചെയ്തത്	
			പുരു	സ്ത്രീ
ഡോ. എബ്രഹാംമാത്യു -9495470514	Tess Babu	Bryophyte		1

ദേശീയ/സംസ്ഥാനതലടെസ്റ്റുകളിൽയോഗ്യത നേടിയവിദ്യാർത്ഥികളുടെവിവര ങ്ങൾ

(JRF/NET/CSIR/SLET/GATE/CAT/MAT/JEST etc.)

നമ്പർ	വിദ്യാർത്ഥിയുടെ പേര്	യോഗ്യതാപരീക്ഷയുടെവിവരങ്ങൾ (വ്യക്തമാക്കുക)
	Meenu Mathew RejoKurien Tess Babu	CSIR JRF NET CSIR JRF NET NET

സ്കോളർഷിപ്പുകൾകൈപ്പറ്റുന്ന വിദ്യാർത്ഥികളുടെവിവരങ്ങൾ

നമ്പർ	വിദ്യാർത്ഥിയുടെ പേര്	യോഗ്യതാപരീക്ഷയുടെവിവരങ്ങൾ (വ്യക്തമാക്കുക)
	Meenu Mathew RejoKurien Tess Babu	CSIR SRF CSIR SRF KSCSTE Fellowship

ബയോടെക്നോളജി

മാതൃസ്ഥാപനത്തിന്റെ പേര്	സെന്റ്പീറേറഴ്സ്കോളേജ്,കോലഞ്ചേരി
റിസർച്ച്സെന്ററായി പ്രവർത്തിക്കുന്ന വകുപ്പ്	ബയോടെക്നോളജി
വിലാസം	പി.ജി. &റിസേർച്ച്ഡിപ്പാർട്ട്മെന്റ്ഓഫ് ബയോടെക്നോളജി, സെന്റ്പീറേറഴ്സ്കോളേജ്കോലഞ്ചേരി, 682311
ഫോൺ നം., ഇ - മെയിൽ&വെബ്സൈറ്റ്	0484-2760238www.stpeterscollege.ac.in
ഡയറക്ടർ/റിസർച്ച്സെന്റർ മേധാവി	പ്രിൻസിപ്പാൾ

ബന്ധപ്പെടേ ഫോൺ നമ്പരും ഇ - മെയിൽവിലാസവും (ഡയറക്ടർ/മേധാവി)	0484-2760238Principal@st.peterscollege.ac.in
വിഷയം&റിസർച്ച്സ്പെഷ്യലൈസേഷൻ	ബയോടെക്നോളജി
റിസർച്ച്സെന്റർആരംഭിച്ച വർഷം	2023
കോളേജ്വിഭാഗം (ഗവൺമെന്റ്/എയ്ഡഡ്/സ്വാശ്രയം/മറ്റുള്ളവ)	എയ്ഡഡ്
റിസർച്ച്സെന്ററിനായിസർവകലാശാല യുടെഅംഗീകാരംലഭിച്ച ഉത്തരവ് നമ്പരുംതീയതിയും	No.10018/Ac A 6/2023/M. G. U. dated 23.09.2023
2023 ൽ ഗവേഷണകേന്ദ്രത്തിൽ നിന്നുംഅവാർഡ്ചെയ്ത പി.എ ച്ച്.ഡികളുടെഎണ്ണവും, റിസർച്ച്ഗൈഡിന്റെ പേരുംവിഷയവും	ഇല്ല
നിലവിലുള്ളറിസർച്ച്ഗൈഡുകളുടെവിശദാം ശങ്ങൾ(ബന്ധപ്പെടേ നമ്പർ &ഗവേ ഷണമേഖല)	ഡോ. സോന എസ്. ദേവ് -9995559945ബയോടെക്നോളജി ഡോ. ജിനി ജോസഫ് 9895171222
കോ-ഗൈഡായി പ്രവർത്തിക്കുന്ന റിസർച്ച്ഗൈഡുകളുടെ പേരുംവിശദാംശ ങ്ങളും	ഇല്ല
പുറമേയുള്ള ഫ ിംഗ്ഏജൻസികളിൽ നിന്നുംലഭിക്കുന്ന ഫെല്ലോഷിപ്പുകളുടെവിശ ദാംശങ്ങൾ	ഇല്ല

പബ്ലിക്കേഷൻസ് &ജേണൽസ്

ഗൈഡുകളുടെ പ്രസിദ്ധീകരണങ്ങൾ(റഫറീഡ്ജേണലുകളിൽ)	ഇല്ല
വിദ്യാർത്ഥികളുടെഗവേഷണ പ്രസിദ്ധീകരണങ്ങൾ (റഫറീഡ്ജേണലുക ളിൽ)	ഇല്ല
റിസർച്ച്സെന്ററിന്റെ പ്രസിദ്ധീകരണങ്ങൾ	ഇല്ല
റിസർച്ച്സെന്ററിന്റെ ഇൻഫ്രാസ്ട്രക്ചർസൗകര്യങ്ങൾ (ലാബ്&ലൈബ്രറി)	Annexture -1
റിസർച്ച്സെന്റർ നട ത്തിയസെമിനാർ/കോൺഫറൻസ്/വർക്ക്ഷോപ്പ്/പ്രോജക്ട്/ സിംപോ സിയംഎന്നിവയുടെവിവരങ്ങൾ	ഇല്ല

പി. എച്ച്.ഡി (2023 അഡ്മിഷൻ) അഡ്മിഷൻ പൂർത്തീകരിച്ചിട്ടില്ല

ഗൈഡിന്റെ പേര് (ബന്ധപ്പെടേ നമ്പർ)	ഗവേഷകന്റെ പേര്	വിഷയം/മേഖല	പി.എച്ച്. ഡി യ്ക്ക്രജി സ്റ്റർചെയ്തത്	
			പുരു	സ്ത്രീ
ഡോ. ജിനി ജോസഫ് 9895171222	Parvathy K. O	ബയോടെക്നോളജി ബയോസയൻസ്		1

Annexure I

List of Instruments

Instrumentation room

Soxhlet extraction systems, DNA FluorimeterHomogeniser, Heating Mantles- 2, Dry bath, Colorimeter - 3, pH Meter, Anaerobic jar

Electronic balance, Microcentrifuge, Water bath, Rotary evaporator, Refrigerated centrifuge - 2

Ultrasonic cleaner, Magnetic stirrer -2 Electronic balance (mg)

Molecular Biology Lab

Horizontal gel apparatus, - 20 oC Deep Freezer, Thermal Cycler, SDS PAGE Apparatus, Bacterial Incubator, Temperature controlled Incubating shaker, Micropipettes -12, Refrigerator -1

Gel Rocker,Mini centrifuge -2,

Microbiology Lab

ELISA Plate Reader, pH Meter, Laminar Air Flow, Hot air oven, Binocular Microscope 2, Microwave Oven, Incubator, Incubating shaker

Anaerobic jar, Electronic balance, Refrigerator – 3, Compound Microscope, Colony counter Vortex mixer, Rotospin

Plant Tissue Culture Lab

pH Meter

Laminar Air Flow

Refrigerator -1

Research Center 1 & 2

Milli-Q water unit

Real Time PCR

-80 oC Deep Freezer

Gel documentation system

Autoclave Room

Autoclave- 1

Pressure Cooker -3

Induction stove-2

Atomic Absorption Spectrophotometer

കൊമേഴ്സ്

മാതൃസ്ഥാപനത്തിന്റെ പേര്	സെന്റ്പീറേറഴ്സ്കോളേജ്,കോലഞ്ചേരി
റിസർച്ച്സെന്ററായി പ്രവർത്തിക്കുന്ന വകുപ്പ്	കൊമേഴ്സ്
വിലാസം	പി.ജി. &റിസേർച്ച്ഡിപ്പാർട്ട്മെന്റ്ഓഫ്കൊമേഴ്സ്, സെന്റ്പീറേറഴ്സ്കോളേജ്കോലഞ്ചേരി, 682311
ഫോൺ നം., ഇ - മെയിൽ&വെബ്സൈറ്റ്	0484-2763908 www.stpeterscollege.ac.in

ഡയറക്ടർ/റിസർച്ച്സെന്റർ മേധാവി	പ്രിൻസിപ്പാൾ
ബന്ധപ്പെടേ ഫോൺ നമ്പരും ഇ – മെയിൽവിലാസവും (ഡയറക്ടർ/മേധാവി)	0484-2760238Principal@st.peterscollege.ac.in
വിഷയം&റിസർച്ച്സ്പെഷ്യലൈസേഷൻ	കൊമേഴ്സ്- ഫിനാൻസ്
റിസർച്ച്സെന്റർആരംഭിച്ച വർഷം	2010
കോളേജ്വിഭാഗം (ഗവൺമെന്റ്/എയ്ഡഡ്/സ്വാശ്രയം/മറ്റുള്ളവ)	എയ്ഡഡ്
റിസർച്ച്സെന്ററിനായിസർവകലാശാലയുടെഅംഗീകാരംലഭിച്ച ഉത്തരവ് നമ്പരുംതീയതിയും	U.O.No. 4791/ AC AV1/IRC/2009/Acaddt.29.09.2010
2023 ൽ ഗവേഷണകേന്ദ്രത്തിൽ നിന്നുംഅവാർഡ്ചെയ്ത പി.എച്ച്.ഡികളുടെഎണ്ണവും, റിസർച്ച്ഗൈഡിന്റെ പേരുംവിഷയവും	ഡോ. റെജിഎം. എ – 1 ഡോ. വേണുഗോപാലൻ കെ. വി. – 2 ഫിനാൻസ് ഡോ. ശാന്ത എസ് – 1 ഡോ. സന്തോഷ്കുമാർഎസ് – 1
നിലവിലുള്ളറിസർച്ച്ഗൈഡുകളുടെവിശദാംശങ്ങൾ(ബന്ധപ്പെടേ നമ്പർ &ഗവേഷണമേഖല)	ഡോ. വേണുഗോപാലൻ കെ. വി. – 9605114040 ഡോ. സന്തോഷ്കുമാർഎസ് – 9446041325 ഡോ. ശ്രീജസുകുമാർകെ. – 9746137708

പബ്ലിക്കേഷൻസ് &ജേണൽസ്

ഗൈഡുകളുടെ പ്രസിദ്ധീകരണങ്ങൾ(റഫറീഡ്ജേണലുകളിൽ)	An empirical analysis of the determinations of learner centeredness using ordinal logistic regression journal of Indian Education
വിദ്യാർത്ഥികളുടെഗവേഷണ പ്രസിദ്ധീകരണങ്ങൾ (റഫറീഡ്ജേണലുകളിൽ)	ഇല്ല
റിസർച്ച്സെന്ററിന്റെ പ്രസിദ്ധീകരണങ്ങൾ	ഇല്ല
റിസർച്ച്സെന്ററിന്റെ ഇൻഫ്രാസ്ട്രക്ചർസൗകര്യങ്ങൾ (ലാബ്&ലൈബ്രറി)	ലൈബ്രറി
റിസർച്ച്സെന്റർ നടത്തിയസെമിനാർ/കോൺഫറൻസ്/വർക്ക്ഷോപ്പ്/പ്രോജക്ട്/സിംപോസിയംഎന്നിവയുടെവിവരങ്ങൾ	Workshop – 4 Reference mgt. software for research Bibliometric Analysis Academic Publishing Panel Data modelling Structural Equation modeling using Amos

സ്കോളർഷിപ്പുകൾകൈപ്പറ്റുന്ന വിദ്യാർത്ഥികളുടെവിവരങ്ങൾ

നമ്പർ	വിദ്യാർത്ഥിയുടെ പേര്	യോഗ്യതാപരീക്ഷയുടെവിവരങ്ങൾ (വ്യക്തമാക്കുക)
	Bibin K. Bhanu Honey Cleetus	JRF SRF

അനുബന്ധം-III

വാർഷിക റിപ്പോർട്ട് 2023

(റിസർച്ച് സെന്ററുകൾക്ക് മാത്രം)

മാതൃസ്ഥാപനത്തിന്റെ പേര്	സെന്റ് തോമസ് കോളേജ്, പാലാ		
റിസർച്ച് സെന്ററായി പ്രവർത്തിക്കുന്ന വകുപ്പ്	ഗണിതശാസ്ത്രം		
വിലാസം	സെന്റ് തോമസ് കോളേജ്, പാലാ അരുണാപുരം പി.ഒ. കോട്ടയം - 686 574		
ഫോൺ നമ്പർ, ഇ-മെയിൽ & വെബ്സൈറ്റ്	ഫോൺ: 9447140859 principal.stc@gmail.com www.stcp.ac.in		
ഡയറക്ടർ/റിസർച്ച് സെന്റർ മേധാവി	പ്രിൻസിപ്പാൾ, സെന്റ് തോമസ് കോളേജ്, പാലാ		
ബന്ധപ്പെടേ ഫോൺ നമ്പരും ഇ-മെയിൽ വിലാസവും (ഡയറക്ടർ/ മേധാവി)	ഫോൺ: 9447140859 principal.stc@gmail.com		
വിഷയം & റിസർച്ച് സ്പെഷ്യലൈസേഷൻ	മാത്തമാറ്റിക്സ്		
റിസർച്ച് സെന്റർ ആരംഭിച്ച വർഷം	1997		
കോളേജ് വിഭാഗം (സ്വാശ്രയം/എയ്ഡഡ്)	എയ്ഡഡ്		
റിസർച്ച് സെന്ററിനായി സർവ്വകലാശാലയുടെ അംഗീകാരം ലഭിച്ച ഉത്തരവ് നമ്പരും തീയതിയും	Ac AII/3/8999/94 dtd: 12/06/1997		
2023 ൽ ഗവേഷണ കേന്ദ്രത്തിൽ നിന്നും അവാർഡ് ചെയ്ത പി.എച്ച്.ഡികളുടെ എണ്ണവും, റിസർച്ച് ഗൈഡിന്റെ പേരും വിഷയവും	3 Numbers 1. Merin Jose – Dr. Sunil c Mathew 2.Jeena M.S – Dr. Lovelymol Sebastian 3. Josna James – Dr. Shiny Jose		
നിലവിലുള്ള റിസർച്ച് ഗൈഡുകളുടെ വിശദാംശങ്ങൾ (ബന്ധപ്പെടേ നമ്പർ & ഗവേഷണ മേഖല)	Dr. Sunil C. Mathew	Fuzzy Topology	9495109316
	Dr. Lovelymol Sebastian (Rtd.)	Fuzzy Topology	9497790165
	Dr. Shiny Jose	Fuzzy Topology	9539821735
	Dr. Madhavan Namboothiri M.N.	Fuzzy Topology	9446308292
	Dr. Boby P. Mathew	Fuzzy Topology	9846114699
പുറമേയുള്ള ഫ ിംഗ് ഏജൻസികളിൽ നിന്നും ലഭിക്കുന്ന ഫെല്ലോഷിപ്പുകളുടെ വിശദാംശ ങ്ങൾ	1.Jose James (CSIR) 2. Kannan Vijayan(CSIR)		

പബ്ലിക്കേഷൻസ് ആൻഡ് ജേണൽസ്

വിദ്യാർത്ഥികളുടെ ഗവേഷണ പ്രസിദ്ധീകരണങ്ങൾ (റഫറീഡ് ജേർണലുകളിൽ)	1. Merin Jose and Sunil C. Mathew, Generalization of *LM*-filters: sum, subspace, product, quotient and stratification, *Soft Computing* 27 (2023), 809-819. 2. Merin Jose and Sunil C. Mathew, Catalyzed *LM*-G-filter spaces, *Journal of Intelligent and Fuzzy Systems*, 43:1 (2022), 1259-1269. 3. Merin Jose and Sunil C. Mathew, On the categories of weak and strong *LM* -G-filter spaces, *Fuzzy Information and Engineering* 14:2 (2022), 228-242. 4. Merin Jose and Sunil C. Mathew, On the images of *LM*-G-filters and *LM*-G-filterbases, *South East Asian Journal of Mathematics and Mathematical Sciences* 18: 2 (2022), 301-318. 5. Merin Jose and Sunil C. Mathew, On the categorical connections of *L*-G-filter spaces and a Galois correspondence with *L*-fuzzy pre-proximity spaces, *New Mathematics and Natural Computation*, 19.01 (2023): 33-49. 6. Merin Jose and Sunil C. Mathew, Alexandrov *L*-quasi-G-filters and Alexandrov *L*-fuzzy pre-uniformities, *Journal of Intelligent and Fuzzy Systems*, (2023) 1-12. 7. Merin Jose and Sunil C. Mathew, On the categorical relationships among *L*-G-filters, *L*-fuzzy grills, *L*-closure operators and *L*-fuzzy cotopologies, *New Mathematics and Natural Computation*, 8. https://doi.org/10.1142/S1793005723500308. 9. James, Jose, and Sunil C. Mathew. *Lattice valued neutrosophic sets*. J. Math. Comput. Sci. 11 (2021), No. 4, 4695-4710 10. Jineesh Thomas, N.M. Madhavan Namboothiri, and T.C. Easwaran Nambudiri, FRAME OPERATORS AND SEMI-FRAME OPERATORS OF FINITE GABOR FRAMES, J. Korean Soc. Math. Educ. Ser. B: Pure Appl. Math. Volume 28, Number 4 (November 2021), Pages 315–328 11. Jineesh Thomas, N.M. Madhavan Namboothiri, and T.C. Easwaran Nambudiri, A class of structured frames in finite dimensional Hilbert Spaces, J. Korean Soc. Math. Educ. Ser. B: Pure Appl. Math. Vol 29, Number 4(November 2022). 12. Divya Mol KT and Lovelymol Sebastian, Complex fuzzy matrices in decision supporting system for management of COVID -19,. Bulletin of Calcutta Mathematical Society, vol-114, No.3(2022) 13. Divya Mol KT and Lovelymol Sebastian, Complex fuzzy matrices in decision supporting system for management of Breast-Cancer, AIP Conference Proceedings, June 26, 2022 14. Priya Mathews and Lovelymol Sebastian, Hausdorff distance of Neutrosophic fuzzy sets for Medical diagonosis, (Accepted- AIP Conference proceedings) 15. Priya Mathews and Lovelymol Sebastian, Neutrosophic Intuitionistic Fuzzy Sets and its applications in Medical Diagnosis, (Accepted in AIP conference proceedings) 16. Ligin P. Mathew and Lovelymol Sebastian, An introduction to single valued Neutrosophic Fuzzy numbers and Triangular single valued Neutrosophic fuzzy numbers (Accepted –AIP conference proceeding)

	17. Jeena, M. S., and Lovelymol Sebastian. "GENERALIZED METRIC SPACES WITH INTERVAL POINTS AND SOME EXTENDED FIXED POINT RESULTS OF PEROV." , Advances and Applications in Mathematical Sciences Volume 21, Issue 8, June 2022, Pages 4289-4297 18. Jeena, M. S., and Lovelymol Sebastian. "A GENERAL EXISTENCE PRINCIPLE FOR FIXED POINT THEOREMS IN ONE PARAMETER CASE OF SOFT Da-METRIC SPACE." Serdica Mathematical Journal 47.4 (2021) 19. Jeena, M. S., and Lovelymol Sebastian. "Interval Metric with Diameter Distance and Its Application to Fixed Point Theory." *Discontinuity, Nonlinearity, and Complexity* 11.02 (2022): 235-241. 20. Jeena, M. S., and Lovelymol Sebastian. "Soft Ds∗-metric spaces and a fixed point theorem of soft continuous mappings on soft Ds*-metric spaces." *J. Math. Comput. Sci.* 12 (2022) 21. Jeena. M. S., and Lovelymol Sebastian. "Some Extensions of Complex Valued Fuzzy Metric Spaces and Fixed Point Theorems}", SerdicaMathemtical Journal (Accepted) 22. Afshan and Shiny Jose, Woman safety using intuitionistic fuzzy logic, AIP Conference proceedings, 2435, 020014 (2022) 23. Afshan and Shiny Jose, Overlap similarity measure between intuitionistic fuzzy sets and its applications, Research and Reflections on Education, Vol 20, No. 4A, December (2022) 24. Josna James and Shiny Jose, Path induced vertex covering for Intuitionistic fuzzy graph and its applications in disaster management, Mapana journal of sciences, 21.3(2022). 25. Josna James and Shiny Jose, The Karush-Kuhn Tucker optimality condition for q-rung orthopair fuzzy optimization problem, ." *Communications in Mathematics and Applications* 14.1 (2023): 375 26. Josna James and Shiny Jose,. "A new knowledge Measure on q-rung ortho pair fuzzy set and its application." *2022 International Interdisciplinary Conference on Mathematics, Engineering and Science (MESIICON)*. IEEE, 2022. 27. Jeswin B George, and Shiny Jose, Tangent similarity measure for intuitionistic fuzzy multisets and its applications in MCDM Problems, Bullettin of Calcutta Mathematical Society, 114(5), 679-686 (2022) 28. Jeswin B George, and Shiny Jose, An intuitionistic fuzzy multiset theoretic approach in MCDM Problems, Research and Reflections on Education, vol. 20, no. 4A(December 2022). 29. Jeswin B George, and Shiny Jose. "NEW INTUITIONISTIC FUZZY SCORE FUNCTION AND ITS APPLICATION." *South East Asian Journal of Mathematics & Mathematical Sciences* 17.2 (2021). 30. Jeswin B George, and Shiny Jose. "Graph isomorphism in intuitionistic fuzzy context." *AIP Conference Proceedings*. Vol. 2435. No. 1. AIP Publishing, 2022. 31. K T Divya mol, and Lovelymol Sebastian. “σ-Algebra of Complex Fuzzy Subgroups Associated with a Finite Groups and the Measure on the σ- Algebra." *Malaya Journal of Matematik* 9.01 (2021): 1176-1180. 32. Raj Mathew and Ani Davis. "A novel approach to fuzzy c-Means clustering using kernel function." *Intelligent Decision Technologies* Preprint (2022): 1-9.
റിസർച്ച് സെന്ററിന്റെ ഇൻഫ്രാസ്ട്രക്ചർ സൗകര്യങ്ങൾ (ലാബ് & ലൈബ്രറി)	Library, Computer Lab

അനുബന്ധം-III

വാർഷിക റിപ്പോർട്ട് 2023

(റിസർച്ച് സെന്ററുകൾക്ക് മാത്രം)

മാതൃസ്ഥാപനത്തിന്റെ പേര്	സെന്റ് തോമസ് കോളേജ്, പാലാ		
റിസർച്ച് സെന്ററായി പ്രവർത്തിക്കുന്ന വകുപ്പ്	സ്റ്റാറ്റിസ്റ്റിക്സ്		
വിലാസം	സെന്റ് തോമസ് കോളേജ്, പാലാ അരുണാപുരം പി.ഒ. കോട്ടയം - 686 574		
ഫോൺ നമ്പർ, ഇ-മെയിൽ & വെബ്സൈറ്റ്	ഫോൺ: 9447140859 principal.stc@gmail.com www.stcp.ac.in		
ഡയറക്ടർ/റിസർച്ച് സെന്റർ മേധാവി	പ്രിൻസിപ്പാൾ, സെന്റ് തോമസ് കോളേജ്, പാലാ		
ബന്ധപ്പെടേ ഫോൺ നമ്പരും ഇ-മെയിൽ വിലാസവും (ഡയറക്ടർ/ മേധാവി)	ഫോൺ: 9447140859 principal.stc@gmail.com		
വിഷയം & റിസർച്ച് സ്പെഷ്യലൈസേഷൻ	സ്റ്റാറ്റിസ്റ്റിക്സ് • Statisticsl Inference • Stochastic Processes • Distribution Theory		
റിസർച്ച് സെന്റർ ആരംഭിച്ച വർഷം	1997		
കോളേജ് വിഭാഗം (സ്വാശ്രയം/എയ്ഡഡ്)	എയ്ഡഡ്		
റിസർച്ച് സെന്ററിനായി സർവ്വകലാശാലയു ടെ അംഗീകാരം ലഭിച്ച ഉത്തരവ് നമ്പരും തീയതിയും	Ac.AII 3/8999/94 dtd: 12/06/1997		
നിലവിലുള്ള റിസ്വർച്ച് ഗൈഡുകളുടെ വിശദാംശങ്ങൾ (ബന്ധപ്പെടേ □□□□□ & ഗവേഷണ മേഖല)	Name	Phone number	Area
	Dr. Seemon Thomas	9495325341	Statisticsl Inference
	Dr. Lishamol Tomy	9495234313	Stochastic Processes
	Dr. Deemat C. Mathew	8547936154	Statisticsl Inference
	Dr. Dais George	9446862057	Distribution Theory
	Dr. Naiju M. Thomas	9961674771	Distribution Theory

പബ്ലിക്കേഷൻസ് ആൻഡ് ജേണൽസ്

റിസർച്ച് സെന്ററിന്റെ ഇൻഫ്രാസ്ട്രക്ചർ സൗകര്യങ്ങൾ (ലാബ് & ലൈബ്രറി)	Library, Computer Lab

അനുബന്ധം-III

വാർഷിക റിപ്പോർട്ട് 2023

(റിസർച്ച് സെന്ററുകൾക്ക് മാത്രം)

മാതൃസ്ഥാപനത്തിന്റെ പേര്	സെന്റ് തോമസ് കോളേജ്, പാലാ
റിസർച്ച് സെന്ററായി പ്രവർത്തിക്കുന്ന വകുപ്പ്	ഫിസിക്സ്
വിലാസം	സെന്റ് തോമസ് കോളേജ്, പാലാ അരുണാപുരം പി.ഒ., കോട്ടയം - 686 574
ഫോൺ നമ്പർ, ഇ-മെയിൽ & വെബ്സൈറ്റ്	ഫോൺ: 9447140859 principal.stc@gmail.com www.stcp.ac.in
ഡയറക്ടർ/റിസർച്ച് സെന്റർ മേധാവി	പ്രിൻസിപ്പാൾ, സെന്റ് തോമസ് കോളേജ്, പാലാ
ബന്ധപ്പെടേ ഫോൺ നമ്പരും ഇ-മെയിൽ വിലാസവും (ഡയറക്ടർ/ മേധാവി)	ഫോൺ: 9447140859 principal.stc@gmail.com
വിഷയം & റിസർച്ച് സ്പെഷ്യലൈസേഷൻ	മെറ്റിരിയൽ സയൻസ്
റിസർച്ച് സെന്റർ ആരംഭിച്ച വർഷം	2000
കോളേജ് വിഭാഗം (സ്വാശ്രയം/എയ്ഡഡ്)	എയ്ഡഡ്
റിസർച്ച് സെന്ററിനായി സർവ്വകലാശാലയുടെ അംഗീകാരം ലഭിച്ച ഉത്തരവ് നമ്പരും തീയതിയും	ACAVI/2/3326/RC/98 dated 18/08/2000

നിലവിലുള്ള റിസർച്ച് ഗൈഡുകളുടെ വിശദാംശങ്ങൾ (ബന്ധപ്പെടേ നമ്പർ & ഗവേഷണ മേഖല)

Name	PhoneNumber	Area
ഡോ. ഐസൺ വി. വഞ്ചിപ്പുരയ്ക്കൽ	9446126926	മെറ്റിരിയൽ സയൻസ്
ഡോ. ജിൻസൺ പി. ജോസഫ്	9447064652	മെറ്റിരിയൽ സയൻസ്
ഡോ. സജി അഗസ്റ്റിൻ	9947347969	മെറ്റിരിയൽ സയൻസ്
ഡോ. ജിൻസി ദേവസ്യാ	9447776251	മെറ്റിരിയൽ സയൻസ്

പബ്ലിക്കേഷൻസ് ആൻഡ് ജേർണൽസ്

ഗൈഡുകളുടെ പ്രസിദ്ധീകരണങ്ങൾ (റഫറീഡ് ജേർണലുകളിൽ) & വിദ്യാർത്ഥികളുടെ ഗവേഷണ പ്രസിദ്ധീകരണങ്ങൾ (റഫറീഡ് ജേർണലുകളിൽ)	1. Libin Kuriakose, Performance enhancebent of pbs quantum dot solarcells employing a hybrid solid-state liqand exchange protocoal thin solid Films, vol. 787,2023,140138. 2. Ginson P Joseph, Molecular chemicals and liqud crystals,2023. 3. Ginson P Joseph, Materials Today Proceedings,2023.
റിസർച്ച് സെന്ററിന്റെ ഇൻഫ്രാസ്ട്രക്ചർ സൗകര്യങ്ങൾ (ലാബ് & ലൈബ്രറി)	X-ray Diffractometer, TGA/DTA NDYAG Laser, Spin coater, Colloidal synthesis set up, Oven, Fume, hood etc.

പി.എച്ച്.ഡി (2023 അഡ്മിഷൻ)

ഗൈഡിന്റെ പേര് (ബന്ധപ്പെടേ നമ്പർ)	**ഗവേഷകന്റെ പേര്**	വിഷയം	പി.എച്ച്.ഡി.യ്ക്ക് രജിസ്റ്റർ ചെയ്തത്	
			പുരു.	സ്ത്രീ.
ഡോ. ഐസൺ വി. വഞ്ചിപ്പുരയ്ക്കൽ, 9446126926	**ആൻമരിയ സി**	നാനോ മെറ്റീരിൽസ്		സ്ത്രീ.

അനുബന്ധം-III

വാർഷിക റിപ്പോർട്ട് 2023

(റിസർച്ച് സെന്ററുകൾക്ക് മാത്രം)

മാതൃസ്ഥാപനത്തിന്റെ പേര്	സെന്റ് തോമസ് കോളേജ്, പാലാ		
റിസർച്ച് സെന്ററായി പ്രവർത്തിക്കുന്ന വകുപ്പ്	കെമസ്ട്രി		
വിലാസം	സെന്റ് തോമസ് കോളേജ്, പാലാ അരുണാപുരം പി.ഒ. കോട്ടയം - 686 574		
ഫോൺ നമ്പർ, ഇ-മെയിൽ & വെബ്സൈറ്റ്	ഫോൺ: 9447140859 principal.stc@gmail.com www.stcp.ac.in		
ഡയറക്ടർ/റിസർച്ച് സെന്റർ മേധാവി	പ്രിൻസിപ്പാൾ, സെന്റ് തോമസ് കോളേജ്, പാലാ		
ബന്ധപ്പെടേ ഫോൺ നമ്പരും ഇ-മെയിൽ വിലാസവും (ഡയറക്ടർ/ മേധാവി)	ഫോൺ: 9447140859 principal.stc@gmail.com		
വിഷയം & റിസർച്ച് സ്പെഷ്യലൈസേഷൻ	Nano Chemistry, Polymer Chemistry, Catalysis, Inorganic Chemistry		
റിസർച്ച് സെന്റർ ആരംഭിച്ച വർഷം	1986		
കോളേജ് വിഭാഗം (സ്വാശ്രയം/എയ്ഡഡ്)	എയ്ഡഡ്		
റിസർച്ച് സെന്ററിനായി സർവ്വകലാശാലയുടെ അംഗീകാരം ലഭിച്ച ഉത്തരവ് നമ്പരും തീയതിയും	Ac-AII/1/516/86 dtd: 15/12/1986		
നിലവിലുള്ള റിസർച്ച് ഗൈഡുകളുടെ വിശദാംശങ്ങൾ (ബന്ധപ്പെടേ നമ്പർ & ഗവേഷണ മേഖല)	ഡോ. തോമസ് വി. മാത്യു	നാനോ കെമസ്ട്രി, പോളിമർ കെമസ്ട്രി	9745180355
	ഡോ. ജില്ലി ജെയിംസ്	കാറ്റലൈസിസ്	9497874279
	ഡോ. കൊച്ചുറാണി ജോർജ്ജ്	ഇന്നോർഗാനിക് കെമസ്ട്രി	9446227214
	ഡോ. രതീഷ് എം.	ബയോകെമസ്ട്രി	9995012581
	ഡോ. റാണി അൽഫോൻസാ ജോർജ്ജ്	കെമസ്ട്രി	9633843616

പി.എച്ച്.ഡി (2023 അഡ്മിഷൻ)

ഗൈഡിന്റെ പേര് (ബന്ധപ്പെടേ നംപർ)	**ഗവേഷകന്റെ പേര്**	വിഷയം	പി.എച്ച്.ഡി.യ്ക്ക് രജിസ്റ്റർ ചെയ്തത്	
			പുരു.	സ്ത്രീ.
ഡോ. തോമസ് വി. മാത്യു, 9745180355	Jisna Jose Parvthi R Devi	കെമിസ്ട്രി		2

അനുബന്ധം-III

വാർഷിക റിപ്പോർട്ട് 2023

(റിസർച്ച് സെന്ററുകൾക്ക് മാത്രം)

മാതൃസ്ഥാപനത്തിന്റെ പേര്	സെന്റ് തോമസ് കോളേജ്, പാലാ		
റിസർച്ച് സെന്ററായി പ്രവർത്തിക്കുന്ന വകുപ്പ്	സസ്യശാസ്ത്രം (ബോട്ടണി)		
വിലാസം	സെന്റ് തോമസ് കോളേജ്, പാലാ അരുണാപുരം പി.ഒ. കോട്ടയം – 686 574		
ഫോൺ നമ്പർ, ഇ-മെയിൽ & വെബ്സൈറ്റ്	ഫോൺ: 9447140859 principal.stc@gmail.com www.stcp.ac.in		
ഡയറക്ടർ/റിസർച്ച് സെന്റർ മേധാവി	പ്രിൻസിപ്പാൾ, സെന്റ് തോമസ് കോളേജ്, പാലാ		
ബന്ധപ്പെടേ ഫോൺ നമ്പരും ഇ-മെയിൽ വിലാസവും (ഡയറക്ടർ/ മേധാവി)	ഫോൺ: 9447140859 principal.stc@gmail.com		
വിഷയം & റിസർച്ച് സ്പെഷ്യലൈസേഷൻ	സസ്യശാസ്ത്രം		
റിസർച്ച് സെന്റർ ആരംഭിച്ച വർഷം	2002		
കോളേജ് വിഭാഗം (സ്വാശ്രയം/എയ്ഡഡ്)	എയ്ഡഡ്		
റിസർച്ച് സെന്ററിനായി സർവ്വകലാശാലയുടെ അംഗീകാരം ലഭിച്ച ഉത്തരവ് നമ്പരും തീയതിയും	Ac.A VI 2/4916/RC/2000 dtd: 29/05/2002		
നിലവിലുള്ള റിസർച്ച് ഗൈഡുകളുടെ വിശദാംശങ്ങൾ (ബന്ധപ്പെടേ നമ്പർ & ഗവേഷണ മേഖല)	Research Guide	Specialization	Contact No.
	Prof. (Dr). Toji Thomas	Biochemistry	9447421085
	Dr. Bince Mani	Tissue culture	9497325192
	Dr. Jayesh Antony	Zoology	9447727312
പുറമേയുള്ള ഫ ിംഗ് ഏജൻസികളിൽ നിന്നും ലഭിക്കുന്ന ഫെല്ലോഷിപ്പുകളുടെ വിശദാംശങ്ങൾ	CSIR (JRF) - 3 nos. UGC (JRF) - 1 no. UGC MANF - 1 no.		

പബ്ലിക്കേഷൻസ് & ജേണൽസ്

ഗൈഡുകളുടെ പ്രസിദ്ധീകരണങ്ങൾ (റഫറീഡ് ജേർണലുകളിൽ), വിദ്യാർത്ഥികളുടെ പ്രസിദ്ധീകരണങ്ങൾ (റഫറീഡ് ജേർണലുകളിൽ) & റിസർച്ച് സെന്ററിന്റെ പ്രസിദ്ധീകരണങ്ങൾ	• Publications by Research Scholars S Vani, K Vadakkan, Bince Mani. 2023. A narrative review on bacterial biofilm: itsformation, clinical aspects and inhibition strategies Future Journal of Pharmaceutical Sciences. 9:50 • AM Anirudhan, Bince Mani, G Gnanasekaran, Sinjumol Thomas. 2023. Rediscovery of Impatiens parvifolia and reinstatement of I. omissa (Balsaminaceae) in India. Phytotaxa, 589:269-277. • Bince Mani and Sinjumol Thomas. 2023. Chemical Principles, Bioactivity, and Pharmacology of Two Yellow Ginger Lilys Hedychium flavescens Carey Ex Roscoe and H. flavum Roxb. (Family: Zingiberaceae). Apple Academic Press. • Sinjumol Thomas, K. J. Binimol and Bince Mani .2023. Chemical principles, bioactivityand pharmacology of Hedychium spicatum Sm. (Family: Zingiberaceae). Apple Academic Press.

	• Sinjumol Thomas, P.A. Krishnapillai, S.J. Britto & Bince Mani. 2023. Rediscovery and amended description of Strobilanthes humilis (Acanthaceae). Taprobanica, 12: 106–11.
റിസർച്ച് സെന്ററിന്റെ ഇൻഫ്രാസ്ട്രക്ചർ സൗകര്യങ്ങൾ (ലാബ് & ലൈബ്രറി)	ടിഷ്യൂ കൾച്ചർ ലാബ്, മൈക്രോബയോളജി ലാബ്, ഹെർബേറിയം, 2200 ബുക്സ്

പി.എച്ച്.ഡി (2023 അഡ്മിഷൻ)

ഗൈഡിന്റെ പേര് (ബന്ധപ്പെടേ നംപർ)	**ഗവേഷകന്റെ പേര്**	വിഷയം	പി.എച്ച്.ഡി.യ്ക്ക് രജിസ്റ്റർ ചെയ്തത്	
			പുരു.	സ്ത്രീ.
Dr. Jayesh Antony	Noby Mathew Jaya Vinny Eapen Sweety Thomas	Microbiology Biotechnology Biotechnology	1	**2**

ദേശീയ /സംസ്ഥാനതല ടെസ്റ്റുകളിൽ യോഗ്യത നേടിയ വിദ്യാർത്ഥികളുടെ വിവരങ്ങൾ (JRF/NET/CSIR/SLET/GATE/CAT/MAT/JEST etc.)

നമ്പർ	വിദ്യാർത്ഥിയുടെ പേര്	യോഗ്യതാപരീക്ഷയുടെ വിവരങ്ങൾ (വ്യക്തമാക്കുക)
1.	Della Maria Reji	CSIR - JRF

അനുബന്ധം-III

വാർഷിക റിപ്പോർട്ട് 2023

(റിസർച്ച് സെന്ററുകൾക്ക് മാത്രം)

മാതൃസ്ഥാപനത്തിന്റെ പേര്	സെന്റ് തോമസ് കോളേജ്, പാലാ		
റിസർച്ച് സെന്ററായി പ്രവർത്തിക്കുന്ന വകുപ്പ്	ഇംഗ്ലീഷ്		
വിലാസം	സെന്റ് തോമസ് കോളേജ്, പാലാ അരുണാപുരം പി.ഒ. കോട്ടയം – 686 574		
ഫോൺ നമ്പർ, ഇ-മെയിൽ & വെബ്സൈറ്റ്	ഫോൺ: 9447140859 principal.stc@gmail.com www.stcp.ac.in		
ഡയറക്ടർ/റിസർച്ച് സെന്റർ മേധാവി	പ്രിൻസിപ്പാൾ, സെന്റ് തോമസ് കോളേജ്, പാലാ		
ബന്ധപ്പെടേ ഫോൺ നമ്പരും ഇ-മെയിൽ വിലാസവും (ഡയറക്ടർ/ മേധാവി)	ഫോൺ: 9447140859 principal.stc@gmail.com		
വിഷയം & റിസർച്ച് സ്പെഷ്യലൈസേഷൻ	ഇംഗ്ലീഷ്		
റിസർച്ച് സെന്റർ ആരംഭിച്ച വർഷം	1986		
കോളേജ് വിഭാഗം (സ്വാശ്രയം/എയ്ഡ്)	എയ്ഡഡ്		
റിസർച്ച് സെന്ററിനായി സർവ്വകലാശാലയുടെ അംഗീകാരം ലഭിച്ച ഉത്തരവ് നമ്പരും തീയതിയും	Ac.VI/4756/RG/86 dtd: 15/12/1986		
നിലവിലുള്ള റിസർച്ച് ഗൈഡുകളുടെ വിശദാംശങ്ങൾ (ബന്ധപ്പെടേ നമ്പർ & ഗവേഷണ മേഖല)	Name	Number	Area
	Dr. Siby James	9446922114	Literary Theory
	Dr. Sujarani Mathew	9447320083	
	Dr. Sunny Joseph	9447897634	

പബ്ലിക്കേഷൻസ് ആൻഡ് ജേർണൽസ്

റിസർച്ച് സെന്ററിന്റെ ഇൻഫ്രാസ്ട്രക്ചർ സൗകര്യങ്ങൾ (ലാബ് & ലൈബ്രറി)	Dept. Library, Language Lab.

ദേശീയ /സംസ്ഥാനതല ടെസ്റ്റുകളിൽ യോഗ്യത നേടിയ വിദ്യാർത്ഥികളുടെ വിവരങ്ങൾ
(JRF/NET/CSIR/SLET/GATE/CAT/MAT/JEST etc.)

നമ്പർ	വിദ്യാർത്ഥിയുടെ പേര്	യോഗ്യതാപരീക്ഷയുടെ വിവരങ്ങൾ
1.	Gerry George	GATE,NET
2.	Sreelekshmi S. Nair	GATE,NET
3.	Anie George	GATE,NET
4.	Mria Lukose	GATE,NET
5.	Lida Johnson	GATE,NET
6.	Ganga V.S.	NET
7.	Subitha Sudhakaran	NET
8.	Sradha Meria Babu	NET
9.	Athira Thomas	NET
10.	Dona Jose	NET

അനുബന്ധം-III

വാർഷിക റിപ്പോർട്ട് 2023

(റിസർച്ച് സെന്ററുകൾക്ക് മാത്രം)

മാതൃസ്ഥാപനത്തിന്റെ പേര്	സെന്റ് തോമസ് കോളേജ്, പാലാ
റിസർച്ച് സെന്ററായി പ്രവർത്തിക്കുന്ന വകുപ്പ്	മലയാളം
വിലാസം	സെന്റ് തോമസ് കോളേജ്, പാലാ അരുണാപുരം പി.ഒ. കോട്ടയം – 686 574
ഫോൺ നമ്പർ, ഇ-മെയിൽ & വെബ്സൈറ്റ്	ഫോൺ: 9447140859 principal.stc@gmail.com www.stcp.ac.in
ഡയറക്ടർ/റിസർച്ച് സെന്റർ മേധാവി	പ്രിൻസിപ്പാൾ, സെന്റ് തോമസ് കോളേജ്, പാലാ
ബന്ധപ്പെടേ ഫോൺ നമ്പരും ഇ-മെയിൽ വിലാസവും (ഡയറക്ടർ/ മേധാവി)	ഫോൺ: 9447140859 principal.stc@gmail.com
വിഷയം & റിസർച്ച് സ്പെഷ്യലൈസേഷൻ	□□□, □□□□□□□□, □□□□□□□□
റിസർച്ച് സെന്റർ ആരംഭിച്ച വർഷം	1996
കോളേജ് വിഭാഗം (സ്വാശ്രയം/എയ്ഡ്)	എയ്ഡഡ്
റിസർച്ച് സെന്ററിനായി സർവ്വകലാശാലയുടെ അംഗീകാരം ലഭിച്ച ഉത്തരവ് നമ്പരും തീയതിയും	Ac.AII-3/1954/94 dtd: 13/08/1996
2023 ൽ ഗവേഷണ കേന്ദ്രത്തിൽ നിന്നും അവാർഡ് ചെയ്ത പി.എച്ച്.ഡികളുടെ എണ്ണവും, റിസർച്ച് ഗൈഡിന്റെ പേരും വിഷയവും	ഇല്ല
നിലവിലുള്ള റിസർച്ച് ഗൈഡുകളുടെ വിശദാംശങ്ങൾ (ബന്ധപ്പെടേ □□□□□. & ഗവേഷണ മേഖല)	ഡോ. ഡേവീസ് സേവ്യർ – 9447679305 ഡോ. തോമസ് സ്കറിയ – 6282585707 ഡോ. പ്രിൻസ് മോൻ ജോസ് – 9497664363 ഡോ. അഭിലാഷ് ഡൊമനിക്ക് – 9446980035 ഡോ. ജെയ്സിമോൾ – 9400821559

പബ്ലിക്കേഷൻസ് ആൻഡ് ജേണൽസ്

ഗൈഡുകളുടെ പ്രസിദ്ധീകരണങ്ങൾ (റഫറീഡ് ജേർണലുകളിൽ), വിദ്യാർത്ഥികളുടെ പ്രസിദ്ധീകരണങ്ങൾ (റഫറീഡ് ജേർണലുകളിൽ) & റിസർച്ച് സെന്ററിന്റെ	1. Dr. Davis Xavier, Pathanishpathiyum Arthaparivarthanavum, **Misbah,** January 2022, Vol 19, No. 19, Page 1-5, ISSN 0976-2523. 2. Sankara Malayalam Thathuavum porulum, , **Misbah**, January 2022, Vol 19, No. 19, Page 20-25, ISSN 0976-2523 3. Andaman Nikkobar deepukalilea Japan bharanakalam, **Misbah**, January 2022, Vol 19, No. 19, Page 48-52, ISSN

പ്രസിദ്ധീകരണങ്ങൾ	0976-2523 4. Sankeathika Pathangaludea akavum puravum, **Cognizance** Feb 2022, ISSN 2456-4168 5. Pathasuthiyudea Prayogapadangal, **Erayam Research Journal**, Vol 6,No.2, August 2022, page 10-14, ISSN2583-1135 6. The Retrospective elements in Theme: Special reference to The God of small things, **Research Chronicler**, Vol 10, No. 4, June 2022, ISSN 2347-503X 7. Sthalanamangaludea Nirukthiyum porulum, **Vijanakairaly (UGC Carelisted**), August 2022, vol 54, page 69-72 8. Vayalar Ganavazhikalilea Samagratha, **Chengazhi**, (**UGC Care listed Journal**) July 2022, Vol 1, No 8, page 36-41, ISSN 2581-9585 9. Pathaprayogangalilea Arthavismayam , **Thudi, (UGC Care listed Journal)** July 2022, Vol 10, N0.3 page 148, ISSN 2320-8880 10. Anuswaravisarganl Oruvisakalanam**, Misbah**, July 2022, Vol 20, No. 20, page 22-25, ISSN 0976-2523 11. Misrabhashayudea Pura-Paravinimayam Malayalam-English and English –Malayalam, **Misbah,** July 2022, Vol 20, No. 20,page 13-16, ISSN 0976-2523 12. Anathathuathintea Thalappizhakalum Vyarthathabhothathintea soonyathakalum- Khasakintea Ethihasathea aaspathamakkiyulla anyoshanam, **Misbah,** July 2022, Vol 20, No. 20,page 36-39, ISSN 0976-2523 13. Andaman Nikkobar deepukal - Mappilakalapam, **Misbah,** July 2022, Vol 20, No. 20, Page 45-52, ISSN 0976-2523 14. Bhasha rupangaludea nishpathiyum vivakshithangalum, **Malayala Sahithy** (**UGC Care listed Journal**)July 2022, Vol 10, Issue 2, ISSN 1722 2349 7246 15. Sankethika sanjakaludea Prayogapadangal, **Chengazhi,** (**UGC Care listed Journal**)January 2023, Vol.1, No.9 16. Sankethika Pathangaludea akavum puravum, **KKTM Cognizance**, A Peer reviewed Multi Disciplinary Research Journal, February 2023, Vol 2, No. 1, ISSN 2456-4168 17. Malayalakavya Parambaryavum Navothanavum**, Misbah**, January 2023,Vol 21, Book 21 18. Pathadwayangalilea Arthavyjathiyangal **Malayala Sahithy** (**UGC Care listed Journal**)July 2022, June 2023, Vol 11, Issue 1, ISSN 1722 2349 7246 19. Samskruthabhasha parichayavum ,srilingapathanirmithiyum **Vijanakairaly (UGC Carelisted**), July 2023, vol 56, page 73 20. Vakkukalilea Bhashakaryangal, **Sahithyalokam, (UGC Carelisted) Vol 52,** Issue 3, May 2023 21. Dr. Thomas Scaria, Nadanpattum Chalachitraganangalum – Poli-Jan-April,2023 22. Dr. Thomas Scaria, Nadakeeya Swagathakhyannavum Aasan Kavithayum-Malabar Research Jer.April 2022 23. Dr. Prince Mon Jose, Sybyrlokathe Bhasha Punrnrmithikal Bhashasahithi 2022 24. Dr. Prince Mon Jose, Pradesika samskritiyum Jeevithavum santhosh JKV yude kathakalil-Bashasahiti 2022 25. Soumya Jose, Dhalit Pradirodham parappathiyil-Bhasha

	sahithi 2022 26. Siju Joseph, Madhavikuttiyude Kadhakalile Mathrubimba Parinithikal-Thudi Research Jr. Kannur University(UGC Care List) 2022
റിസർച്ച് സെന്ററിന്റെ ഇൻഫ്രാസ്ട്രക്ചർ സൗകര്യങ്ങൾ (ലാബ് & ലൈബ്രറി)	ലൈബ്രറി

പി.എച്ച്.ഡി (2023 അഡ്മിഷൻ)

ഗൈഡിന്റെ പേര് (ബന്ധപ്പെടേ നംപർ)	**ഗവേഷകന്റെ പേര്**	വിഷയം	പി.എച്ച്.ഡി.യ്ക്ക് രജിസ്റ്റർ ചെയ്തത്	
			പുരു.	സ്ത്രീ.
ഡോ. പ്രിൻസ്മോൻ ജോസ്	റ്റെജി കെ തോമസ്	സാംസ്കാരികം	1	

അനുബന്ധം-III

വാർഷിക റിപ്പോർട്ട് 2023

(റിസർച്ച് സെന്ററുകൾക്ക് മാത്രം)

മാതൃസ്ഥാപനത്തിന്റെ പേര്	സെന്റ് തോമസ് കോളേജ്, പാലാ
റിസർച്ച് സെന്ററായി പ്രവർത്തിക്കുന്ന വകുപ്പ്	ഹിന്ദി
വിലാസം	സെന്റ് തോമസ് കോളേജ്, പാലാ അരുണാപുരം പി.ഒ. കോട്ടയം - 686 574
ഫോൺ നമ്പർ, ഇ-മെയിൽ & വെബ്സൈറ്റ്	ഫോൺ: 9447140859 principal.stc@gmail.com www.stcp.ac.in
ഡയറക്ടർ/റിസർച്ച് സെന്റർ മേധാവി	പ്രിൻസിപ്പാൾ, സെന്റ് തോമസ് കോളേജ്, പാലാ
ബന്ധപ്പെടേ ഫോൺ നമ്പരും ഇ-മെയിൽ വിലാസവും (ഡയറക്ടർ/ മേധാവി)	ഫോൺ: 9447140859 principal.stc@gmail.com
വിഷയം & റിസർച്ച് സ്പെഷ്യലൈസേഷൻ	ഹിന്ദി ലാംഗ്വേജ് ആന്റ് ലിറ്ററേച്ചർ
റിസർച്ച് സെന്റർ ആരംഭിച്ച വർഷം	1986
കോളേജ് വിഭാഗം (സ്വാശ്രയം/എയ്ഡ്)	എയ്ഡഡ്
റിസർച്ച് സെന്ററിനായി സർവ്വകലാശാലയുടെ അംഗീകാരം ലഭിച്ച ഉത്തരവ് നമ്പരും തീയതിയും	Ac.AII/1/516/86 dtd: 15/12/1986
2023ൽ ഗവേഷണ കേന്ദ്രത്തിൽ നിന്നും അവാർഡ് ചെയ്ത പി.എച്ച്.ഡികളുടെ എണ്ണവും, റിസർച്ച് ഗൈഡിന്റെ പേരും വിഷയവും	2, Ph.D – Guide – Dr. Brigit Paul (i) Desh Vibhayan Par Adbarit Hindi Upamps – EK Adhyayan (ii) Sreekant Varma Ki Kavita : Samajk evam Rajneetik Chetana.

നിലവിലുള്ള റിസർച്ച് ഗൈഡുകളുടെ വിശദാംശങ്ങൾ (ബന്ധപ്പെടേ നമ്പർ & ഗവേഷണ മേഖല)	പേര്	മൊബൈൽ നമ്പർ
	ഡോ. മാത്യു തോമസ്	9495921182
	ഡോ. ബ്രിജിത്ത് പോൾ	9446604901
	ഡോ. നവീന ജെ. നരിതൂക്കിൽ	9496162243
	ഡോ. അനീഷ് സിറിയക്	9446197745
	ഡോ. ജെസ്റ്റി ഇമ്മാനുവേൽ	

പബ്ലിക്കേഷൻസ് ആൻഡ് ജേണൽസ്

റിസർച്ച് സെന്ററിന്റെ ഇൻഫ്രാസ്ട്രക്ചർ സൗകര്യങ്ങൾ (ലാബ് & ലൈബ്രറി)	ലൈബ്രറി, കംപ്യൂർ - 5, പ്രോജക്ടർ, ഇന്റർനെറ്റ് കൺക്ഷൻ

പി.എച്ച്.ഡി (2023 അഡ്മിഷൻ)

ഗൈഡിന്റെ പേര് (ബന്ധപ്പെടേ നമ്പർ)	ഗവേഷകന്റെ പേര്	വിഷയം	പി.എച്ച്.ഡി.യ്ക്ക് രജിസ്റ്റർ ചെയ്തത്	
			പുരു.	സ്ത്രീ.
Dr. Jesty Emmanuel	Anju Joy	Hindi – fiction Giriraj Kishore ke Up anyasom ki Jevan Drishti		1

അനുബന്ധം-III

വാർഷിക റിപ്പോർട്ട് 2023

(റിസർച്ച് സെന്ററുകൾക്ക് മാത്രം)

മാതൃസ്ഥാപനത്തിന്റെ പേര്	സെന്റ് തോമസ് കോളേജ്, പാലാ
റിസർച്ച് സെന്ററായി പ്രവർത്തിക്കുന്ന വകുപ്പ്	പൊളിറ്റിക്സ്
വിലാസം	സെന്റ് തോമസ് കോളേജ്, പാലാ അരുണാപുരം പി.ഒ. കോട്ടയം – 686 574
ഫോൺ നമ്പർ, ഇ-മെയിൽ & വെബ്സൈറ്റ്	ഫോൺ: 9447140859 principal.stc@gmail.com www.stcp.ac.in
ഡയറക്ടർ/റിസർച്ച് സെന്റർ മേധാവി	പ്രിൻസിപ്പാൾ, സെന്റ് തോമസ് കോളേജ്, പാലാ
ബന്ധപ്പെടേ ഫോൺ നമ്പരും ഇ-മെയിൽ വിലാസവും (ഡയറക്ടർ/ മേധാവി)	ഫോൺ: 9447140859 principal.stc@gmail.com
വിഷയം & റിസർച്ച് സ്പെഷ്യലൈസേഷൻ	പൊളിറ്റിക്കൽ സയൻസ്
റിസർച്ച് സെന്റർ ആരംഭിച്ച വർഷം	1986
കോളേജ് വിഭാഗം (സ്വാശ്രയം/എയ്ഡ്)	എയ്ഡഡ്
റിസർച്ച് സെന്ററിനായി സർവ്വകലാശാലയുടെ അംഗീകാരം ലഭിച്ച ഉത്തരവ് നമ്പരും തീയതിയും	Ac-AII/1/516/1986 dtd: 15/12/1986
2023ൽ ഗവേഷണ കേന്ദ്രത്തിൽ നിന്നും അവാർഡ് ചെയ്ത പി.എച്ച്.ഡികളുടെ എണ്ണവും, റിസർച്ച് ഗൈഡിന്റെ പേരും വിഷയവും	ഇല്ല

നിലവിലുള്ള റിസർച്ച് ഗൈഡുകളുടെ വിശദാംശങ്ങൾ (ബന്ധപ്പെടേ നമ്പർ & ഗവേഷണ മേഖല)	Name	Number	Area
	Dr. Sijo K. Manuel	9495496603	Human Rights, Decentralization and Development
	Dr. George K. Alex	9745050981	New Social Movement, Environmental Justice

പി.എച്ച്.ഡി (2023 അഡ്മിഷൻ)

ഗൈഡിന്റെ പേര് (ബന്ധപ്പെടേ നംപർ)	ഗവേഷകന്റെ പേര്	വിഷയം	പി.എച്ച്.ഡി.യ്ക്ക് രജിസ്റ്റർ ചെയ്തത്	
			പുരു.	സ്ത്രീ.
George K Alez 9745050981	Monisha Mohan Amrutha varshini	Political Science		2

ദേശീയ /സംസ്ഥാനതല ടെസ്റ്റുകളിൽ യോഗ്യത നേടിയ വിദ്യാർത്ഥികളുടെ വിവരങ്ങൾ (JRF/NET/CSIR/SLET/GATE/CAT/MAT/JEST etc.)

നമ്പർ	വിദ്യാർത്ഥിയുടെ പേര്	യോഗ്യതാപരീക്ഷയുടെ വിവരങ്ങൾ (വ്യക്തമാക്കുക)
1.	Abhijith Prasob	UGC – NET- 220520403198

അനുബന്ധം-III

വാർഷിക റിപ്പോർട്ട് 2023

(റിസർച്ച് സെന്ററുകൾക്ക് മാത്രം)

മാതൃസ്ഥാപനത്തിന്റെ പേര്	സെന്റ് തോമസ് കോളേജ്, പാലാ
റിസർച്ച് സെന്ററായി പ്രവർത്തിക്കുന്ന വകുപ്പ്	കൊമേഴ്സ്
വിലാസം	സെന്റ് തോമസ് കോളേജ്, പാലാ അരുണാപുരം പി.ഒ. കോട്ടയം - 686 574
ഫോൺ നമ്പർ, ഇ-മെയിൽ & വെബ്സൈറ്റ്	ഫോൺ: 9447140859 principal.stc@gmail.com www.stcp.ac.in
ഡയറക്ടർ/റിസർച്ച് സെന്റർ മേധാവി	പ്രിൻസിപ്പാൾ, സെന്റ് തോമസ് കോളേജ്, പാലാ
ബന്ധപ്പെടേ ഫോൺ നമ്പരും ഇ-മെയിൽ വിലാസവും (ഡയറക്ടർ/ മേധാവി)	ഫോൺ: 9447140859 principal.stc@gmail.com
വിഷയം & റിസർച്ച് സ്പെഷ്യലൈസേഷൻ	കൊമേഴ്സ്
റിസർച്ച് സെന്റർ ആരംഭിച്ച വർഷം	1998
കോളേജ് വിഭാഗം (സ്വാശ്രയം/എയ്ഡ്)	എയ്ഡഡ്
റിസർച്ച് സെന്ററിനായി സർവ്വകലാശാലയുടെ അംഗീകാരം ലഭിച്ച ഉത്തരവ് നമ്പരും തീയതിയും	Ac. AII/3/634/97 dtd: 12/02/1998
2023 ൽ ഗവേഷണ കേന്ദ്രത്തിൽ നിന്നും അവാർഡ് ചെയ്ത പി.എച്ച്.ഡികളുടെ എണ്ണവും, റിസർച്ച് ഗൈഡിന്റെ പേരും വിഷയവും	
നിലവിലുള്ള റിസർച്ച് ഗൈഡുകളുടെ വിശദാംശങ്ങൾ (ബന്ധപ്പെടേ നമ്പർ & ഗവേഷണ മേഖല)	Dr. Babu Jose, 9446680107, Finance Dr. Tejil Thomas, 9744021359,Commerce
പുറമേയുള്ള ഫ ിംഗ് ഏജൻസികളിൽ നിന്നും ലഭിക്കുന്ന ഫെല്ലോഷിപ്പുകളുടെ വിശദാംശങ്ങൾ	

പി.എച്ച്.ഡി (2023 അഡ്മിഷൻ)

ഗൈഡിന്റെ പേര് (ബന്ധപ്പെടേ നംപർ)	**ഗവേഷകന്റെ പേര്**	വിഷയം	പി.എച്ച്.ഡി.യ്ക്ക് രജിസ്റ്റർ ചെയ്തത്	
			പുരു.	സ്ത്രീ.
ഡോ. ബാബു ജോസ് (9446680107)	Nidhi Mariyam Mathew	Finance		01

ദേശീയ /സംസ്ഥാനതല ടെസ്റ്റുകളിൽ യോഗ്യത നേടിയ വിദ്യാർത്ഥികളുടെ വിവരങ്ങൾ
(JRF/NET/CSIR/SLET/GATE/CAT/MAT/JEST etc.)

നമ്പർ	വിദ്യാർത്ഥിയുടെ പേര്	യോഗ്യതാപരീക്ഷയുടെ വിവരങ്ങൾ (വ്യക്തമാക്കുക)
1	Anitta Manoj	UGC – NET
2	Sooraj Mathew George	CAT

അനുബന്ധം-III

വാർഷിക റിപ്പോർട്ട് 2023

(റിസർച്ച് സെന്ററുകൾ മാത്രം)

മാതൃസ്ഥാപനത്തിന്റെ പേര്	റ്റി.എം.ജേക്കബ് മെമ്മോറിയൽ ഗവൺമെന്റ് കോളേജ്, മണിമലക്കുന്ന്, കൂത്താട്ടുകുളം
റിസർച്ച് സെന്ററായി പ്രവർത്തിക്കുന്ന വകുപ്പ്	കെമിസ്ട്രി
വിലാസം	ഒലിയാപ്പുറം
ഫോൺ നം., ഇ - മെയിൽ & വെബ്സൈറ്റ്	0485-2252280, gcmanimalakunnu@yahoo.co.in www.tmjmgcm.ac.in
ഡയറക്ടർ/റിസർച്ച് സെന്റർ മേധാവി	ഡോ. മണിലാൽ .കെ. , പ്രിൻസിപ്പാൾ
ബന്ധപ്പെടേ ഫോൺ നമ്പരും ഇ - മെയിൽ വിലാസവും (ഡയറക്ടർ/ മേധാവി)	9447693678
വിഷയം & റിസർച്ച് സ്പെഷ്യലൈസേഷൻ	കെമിസ്ട്രി
റിസർച്ച് സെന്റർ ആരംഭിച്ച വർഷം	2018
കോളേജ് വിഭാഗം (ഗവൺമെന്റ്/എയ്ഡഡ്/സ്വാശ്രയം/ മറ്റുള്ളവ)	ഗവൺമെന്റ്
റിസർച്ച് സെന്ററിനായി സർവകലാശാലയുടെ അംഗീകാരം ലഭിച്ച ഉത്തരവ് നമ്പരും തീയതിയും	
2023 ൽ ഗവേഷണ കേന്ദ്രത്തിൽ നിന്നും അവാർഡ് ചെയ്ത പി.എച്ച്.ഡികളുടെ എണ്ണവും, റിസർച്ച് ഗൈഡിന്റെ പേരും വിഷയവും	
നിലവിലുള്ള റിസർച്ച് ഗൈഡുകളുടെ വിശദാംശങ്ങൾ (ബന്ധപ്പെടേ നമ്പർ & ഗവേഷണ മേഖല)	ഡോ.ജിഷ ജോർജ്ജ്, നമ്പർ - 9747632503 ഗവേഷണ മേഖല - ഓർഗാനിക് കെമിസ്ട്രി
കോ-ഗൈഡായി പ്രവർത്തിക്കുന്ന റിസർച്ച് ഗൈഡുകളുടെ പേരും വിശദാംശങ്ങളും	
പുറമേയുള്ള ഫ ിംഗ് ഏജൻസികളിൽ നിന്നും ലഭിക്കുന്ന ഫെല്ലോഷിപ്പുകളുടെ വിശദാംശങ്ങൾ	

പബ്ലിക്കേഷൻസ് & ജേണൽസ്

ഗൈഡുകളുടെ പ്രസിദ്ധീകരണങ്ങൾ (റഫറീഡ് ജേണലുകളിൽ)	
വിദ്യാർത്ഥികളുടെ ഗവേഷണ പ്രസിദ്ധീകരണങ്ങൾ (റഫറീഡ് ജേണലുകളിൽ)	

റിസർച്ച് സെന്ററിന്റെ പ്രസിദ്ധീകരണങ്ങൾ	
റിസർച്ച് സെന്ററിന്റെ ഇൻഫ്രാസ്ട്രക്ചർ സൗകര്യങ്ങൾ (ലാബ് & ലൈബ്രറി)	Research Laboratory – 1, Library -1, U.G. Laboratory-1, P.G. Laboratory-2
റിസർച്ച് സെന്റർ നടത്തിയ സെമിനാർ/ കോൺഫറൻസ്/വർക്ക്ഷോപ്പ്/ പ്രോജക്ട്/ സിംപോസിയം എന്നിവയുടെ വിവരങ്ങൾ	

പി. എച്ച്.ഡി (2023 അഡ്മിഷൻ)

ഗൈഡിന്റെ പേര് (ബന്ധപ്പെടേണ്ട നമ്പർ)	**ഗവേഷകന്റെ പേര്**	**വിഷയം/മേഖല**	**പി.എച്ച്. ഡി യ്ക്ക് രജിസ്റ്റർ ചെയ്തത്**	
			പുരു	**സ്ത്രീ**
ഡോ.ജിഷ ജോർജ്ജ്, നമ്പർ – 9747632503	1. Tojo Joseph	Organic Chemistry	**പുരു**	
	2. Sujith Kumar.M.C.	Organic Chemistry	**പുരു**	
	3. Smt.Saritha.M.	Chemistry		**സ്ത്രീ**

ദേശീയ/സംസ്ഥാനതല ടെസ്റ്റുകളിൽ യോഗ്യത നേടിയ വിദ്യാർത്ഥികളുടെ വിവരങ്ങൾ

(JRF/NET/CSIR/SLET/GATE/CAT/MAT/JEST etc.)

നമ്പർ	വിദ്യാർത്ഥിയുടെ പേര്	യോഗ്യതാപരീക്ഷയുടെ വിവരങ്ങൾ (വ്യക്തമാക്കുക)

സ്കോളർഷിപ്പുകൾ കൈപ്പറ്റുന്ന വിദ്യാർത്ഥികളുടെ വിവരങ്ങൾ

നമ്പർ	വിദ്യാർത്ഥിയുടെ പേര്	യോഗ്യതാപരീക്ഷയുടെ വിവരങ്ങൾ (വ്യക്തമാക്കുക)

മറ്റു വിവരങ്ങൾ

ലഭിച്ച ഗ്രാന്റുകൾ (ഫ ിംഗ് ഏജൻസിയുടെ പേരും മറ്റു വിവരങ്ങളും)	
പേറ്റന്റുകളുടെ വിവരങ്ങൾ	
സെമിനാർ/കോൺഫറൻസ്/വർക്ക്ഷോപ്പുകൾ/സിംപോസിയം/സ്ഥാപനം നടത്തിയ പ്രോജക്ടുകൾ (പ്രധാന കാര്യപരിപാടികളും അവയുടെ ഫോട്ടോയും)	
ദേശീയ/അന്തർദേശീയ അവാർഡുകൾ	

കുറിപ്പ് : താങ്കളുടെ സ്ഥാപനത്തെ സംബന്ധിച്ച് പ്രസക്തമായ വിവരങ്ങൾ ബന്ധപ്പെട്ട കോളങ്ങളിൽ മലയാളത്തിൽ തന്നെ പൂരിപ്പിക്കുകയും, വിവരങ്ങൾ രേഖപ്പെടുത്താൻ ഇല്ലാത്ത കോളങ്ങൾ ഒഴിവാക്കുകയും ചെയ്യുക.

വാർഷിക റിപ്പോർട്ട് 2023

(റിസർച്ച് സെന്ററുകൾ മാത്രം)

മാതൃസ്ഥാപനത്തിന്റെ പേര്	എൻ.എസ്.എസ്.കോളേജ്, രാജകുമാരി
റിസർച്ച് സെന്ററായി പ്രവർത്തിക്കുന്ന വകുപ്പ്	ഇലക്ട്രോണിക്സ്
വിലാസം	കുളപ്പാറച്ചാൽ പി.ഓ
ഫോൺ നം., ഇ - മെയിൽ & വെബ്സൈറ്റ്	9495212370, nssrajakumari@yahoo.com, .www.nsscrky.ac.in.
ഡയറക്ടർ/റിസർച്ച് സെന്റർ മേധാവി	പ്രിൻസിപ്പാൾ, എൻ.എസ്.എസ്. കോളേജ്, രാജകുമാരി
ബന്ധപ്പെടേ ഫോൺ നമ്പരും ഇ - മെയിൽ വിലാസവും (ഡയറക്ടർ/ മേധാവി)	9447502337, nssrajakumari@yahoo.com,
വിഷയം & റിസർച്ച് സ്പെഷ്യലൈസേഷൻ	ഇലക്ട്രോണിക്സ്, കമ്പ്യൂട്ടർ സയൻസ് അനുബന്ധ മേഖലകൾ
റിസർച്ച് സെന്റർ ആരംഭിച്ച വർഷം	2022
കോളേജ് വിഭാഗം (ഗവൺമെന്റ്/എയ്ഡഡ്/സ്വാശ്രയം/ മറ്റുള്ളവ)	എയ്ഡഡ്
റിസർച്ച് സെന്ററിനായി സർവകലാശാലയുടെ അംഗീകാരം ലഭിച്ച ഉത്തരവ് നമ്പരും തീയതിയും	4145/ACA6/2022/MGU P.D. Hills, dtd. 22/04/2022
2023 ൽ ഗവേഷണ കേന്ദ്രത്തിൽ നിന്നും അവാർഡ് ചെയ്ത പി.എച്ച്.ഡി കളുടെ എണ്ണവും, റിസർച്ച് ഗൈഡിന്റെ പേരും വിഷയവും	ഇല്ല
നിലവിലുള്ള റിസർച്ച് ഗൈഡുകളുടെ വിശദാംശങ്ങൾ (ബന്ധപ്പെടേ നമ്പർ & ഗവേഷണ മേഖല)	ഡോ. രേഖ റ്റി.കെ,9995354051, ഇലക്ട്രോണിക്സ് ഡോ. രെജി.എ.പി, 9496173796, ഇലക്ട്രോണിക്സ് ഡോ. അജിത ആർ.എസ്, 858963796, കമ്പ്യൂട്ടർ ആപ്ലിക്കേഷൻസ്
കോ-ഗൈഡായി പ്രവർത്തിക്കുന്ന റിസർച്ച് ഗൈഡുകളുടെ പേരും വിശദാംശങ്ങളും	ഇല്ല
പുറമേയുള്ള ഫ ിംഗ് ഏജൻസികളിൽ നിന്നും ലഭിക്കുന്ന ഫെല്ലോഷിപ്പുകളുടെ വിശദാംശങ്ങൾ	ഇല്ല

പബ്ലിക്കേഷൻസ് & ജേണൽസ്

ഗൈഡുകളുടെ പ്രസിദ്ധീകരണങ്ങൾ (റഫറീഡ് ജേണലുകളിൽ)	ഇല്ല

വിദ്യാർത്ഥികളുടെ ഗവേഷണ പ്രസിദ്ധീകരണങ്ങൾ (റഫറീഡ് ജേണലുകളിൽ)	ഇല്ല
റിസർച്ച് സെന്ററിന്റെ പ്രസിദ്ധീകരണങ്ങൾ	സംഹിത,പിയർ റിവ്യൂവ്ഡ് ഹൗസ് ജേണൽ
റിസർച്ച് സെന്ററിന്റെ ഇൻഫ്രാസ്ട്രക്ചർ സൗകര്യങ്ങൾ (ലാബ് & ലൈബ്രറി)	കമ്പ്യൂട്ടർ ലാബ്-1 ഇലക്ട്രോണിക്സ് ലാബ്-2 കോളേജ് ലൈബ്രറി
റിസർച്ച് സെന്റർ നടത്തിയ സെമിനാർ/ കോൺഫറൻസ്/വർക്ക്ഷോപ്പ്/ പ്രോജക്ട്/ സിംപോസിയം എന്നിവയുടെ വിവരങ്ങൾ	ഇല്ല

പി. എച്ച്.ഡി (2023 അഡ്മിഷൻ)

ഗൈഡിന്റെ പേര് (ബന്ധപ്പെടേണ്ട നമ്പർ)	**ഗവേഷകന്റെ പേര്**	**വിഷയം/മേഖല**	**പി.എച്ച്. ഡി യ്ക്ക് രജിസ്റ്റർ ചെയ്തത്**	
			പുരു	**സ്ത്രീ**
ഡോ. രെജി എ.പി, 9496173796 ഡോ. അജിത ആർ.എസ്, 858963796	ജിതേഷ്കുമാർ കെ. ജോയ്സൺ ജോർജ്ജ് സൗമ്യ എം.വി	ഇലക്ട്രോണിക്സ് ഇലക്ട്രോണിക്സ് കമ്പ്യൂട്ടർ സയൻസ്	1 1 0	0 0 1

ദേശീയ/സംസ്ഥാനതല ടെസ്റ്റുകളിൽ യോഗ്യത നേടിയ വിദ്യാർത്ഥികളുടെ വിവരങ്ങൾ
(JRF/NET/CSIR/SLET/GATE/CAT/MAT/JEST etc.)

നമ്പർ	വിദ്യാർത്ഥിയുടെ പേര്	യോഗ്യതാപരീക്ഷയുടെ വിവരങ്ങൾ (വ്യക്തമാക്കുക)

സ്കോളർഷിപ്പുകൾ കൈപ്പറ്റുന്ന വിദ്യാർത്ഥികളുടെ വിവരങ്ങൾ

നമ്പർ	വിദ്യാർത്ഥിയുടെ പേര്	യോഗ്യതാപരീക്ഷയുടെ വിവരങ്ങൾ (വ്യക്തമാക്കുക)

മറ്റു വിവരങ്ങൾ

ലഭിച്ച ഗ്രാന്റുകൾ (ഫ ിംഗ് ഏജൻസിയുടെ പേരും മറ്റു വിവരങ്ങളും)	റിസർച്ച് സെന്ററിന് ആനുകൂല്യങ്ങളൊന്നും ലഭിച്ചിട്ടില്ല.
പേറ്റന്റുകളുടെ വിവരങ്ങൾ	ഇല്ല
സെമിനാർ/കോൺഫറൻസ്/വർക്ക്ഷോ	8-12-2023 ന് ഏകദിന ദേശീയ സെമിനാർ

പ്പുകൾ/സിംപോസിയം/സ്ഥാപനം നടത്തിയ പ്രോജക്ടുകൾ **(പ്രധാന കാര്യപരിപാടികളും അവയുടെ ഫോട്ടോയും)**	ജനാധിപത്യം, ഭരണഘടന,സാമൂഹ്യനിതി- കേരളാ ഗവൺമെന്റ്, പാർലമെന്ററി കാര്യ വകുപ്പ് 2023 നവംബറിൽ നവസാഹിതി സാഹിത്യക്കളരിയുടെ ആഭിമുഖ്യത്തിൽ മാറുന്ന വായനയും, നഷ്ടപ്പെടുന്ന മൂല്യങ്ങളും- വായന വാരാചരണപരിപാടി. 2023 സെപ്തംബർ 5 ന് കമ്പ്യൂട്ടർ ആപ്ലിക്കേഷൻസ് ഡിപ്പാർട്ട്മെന്റ് അലോഫ്റ്റ് സോഫ്റ്റ് വെയർ ഇൻകുബേഷൻ സെന്റർ ഉദ്ഘാടനം ചെയ്തു. 2023 ജൂൺ 25- ഇൻട്രൊഡക്ഷൻ റ്റു ബെബ് ഡിസൈൻ യൂസിങ് ബൂട്ട്സ്ട്റാപ്പ് -വെബിനാർ നടത്തി
ദേശീയ/അന്തർദേശീയ അവാർഡുകൾ	ഇല്ല

കുറിപ്പ് : താങ്കളുടെ സ്ഥാപനത്തെ സംബന്ധിച്ച് പ്രസക്തമായ വിവരങ്ങൾ ബന്ധപ്പെട്ട കോളങ്ങളിൽ മലയാളത്തിൽ തന്നെ പൂരിപ്പിക്കുകയും, വിവരങ്ങൾ രേഖപ്പെടുത്താൻ ഇല്ലാത്ത കോളങ്ങൾ ഒഴിവാക്കുകയും ചെയ്യുക.

അനുബന്ധം –3

വാർഷിക റിപ്പോർട്ട് 2023

(റിസർച്ച്സെന്ററുകൾ മാത്രം)

മാതൃസ്ഥാപനത്തിന്റെ പേര്	സർക്കാർ കോളേജ് കട്ടപ്പന
റിസർച്ച്സെന്ററായി പ്രവർത്തിക്കുന്ന വകുപ്പ്	കെമിസ്ട്രി, മലയാളം
വിലാസം	സർക്കാർ കോളേജ് കട്ടപ്പന , കട്ടപ്പന പി ഒ, ഇടുക്കി ജില്ല് - 685508
ഫോൺ നം., ഇ – മെയിൽ&വെബ്സൈറ്റ്	കെമിസ്ട്രി –8921210543 gckattappana@gmail.com മലയാളം -
ഡയറക്ടർ/റിസർച്ച്സെന്റർ മേധാവി	പ്രിൻസിപ്പാൾ, സർക്കാർ കോളേജ് കട്ടപ്പന
ബന്ധപ്പെടേ ഫോൺ നമ്പരും ഇ – മെയിൽവിലാസവും (ഡയറക്ടർ/മേധാവി)	പ്രിൻസിപ്പാൾ, 8921210543,kannanpvl@gmail.com
വിഷയം&റിസർച്ച്സ്പെഷ്യലൈസേഷൻ	കെമിസ്ട്രി, മലയാളം
റിസർച്ച്സെന്റർആരംഭിച്ച വർഷം	2021, 2019
കോളേജ്വിഭാഗം (ഗവൺമെന്റ്/എയ്ഡഡ്/സ്വാശ്രയം/മറ്റുള്ളവ)	ഗവൺമെൻറ്
റിസർച്ച്സെന്ററിനായിസർവകലാശാലയുടെഅംഗീകാരംലഭിച്ച ഉത്തരവ് നമ്പരുംതീയതിയും	മലയാളം – സ.ഉ.നം. 1883/എVI/2/RC/ggm/2018 /അക്കാദമിക് കെമിസ്ട്രി – നം. 3635/ACA6/2021/MGU dt. 30.07.2021
2023 ൽ ഗവേഷണകേന്ദ്രത്തിൽ നിന്നുംഅവാർഡ്ചെയ്ത പി.എച്ച്.ഡികളുടെഎണ്ണവും, റിസർച്ച്ഗൈഡിന്റെ പേരുംവിഷയവും	മലയാളം – 1. – ജോർജ്ജ് അലോഷ്യസ് ഡോ.അജയകുമാർ ജി, മലയാളം കെമിസ്ട്രി – ഇല്ല
നിലവിലുള്ളറിസർച്ച്ഗൈഡുകളുടെവിശദാംശങ്ങൾ(ബന്ധപ്പെടേ നമ്പർ &ഗവേഷണമേഖല)	മലയാളം – 4, ഡോ.അജയകുമാർ ജി, ഡോ.ലാലു വി, ഡോ.രാകേഷ് സി ആർ, ഡോ.ബെന്നിച്ചൻ സ്കറിയ കെമിസ്ട്രി – 2, ഡോ.കണ്ണൻ വി, ഡോ.ബെറ്റ്സി എം
കോ-ഗൈഡായി പ്രവർത്തിക്കുന്ന റിസർച്ച്ഗൈഡുകളുടെ പേരുംവിശദാംശങ്ങളും	ഇല്ല
പുറമേയുള്ള ഫിംഗ്ഏജൻസികളിൽ നിന്നുംലഭിക്കുന്ന ഫെല്ലോഷിപ്പുകളുടെവിശദാംശങ്ങൾ	ഇല്ല

പബ്ലിക്കേഷൻസ് &ജേണൽസ്

ഗൈഡുകളുടെ പ്രസിദ്ധീകരണങ്ങൾ(റഫറീഡ്ജേണലുകളിൽ)	
വിദ്യാർത്ഥികളുടെഗവേഷണ പ്രസിദ്ധീകരണങ്ങൾ(റഫറീഡ്ജേണലുകളിൽ)	മലയാളം - സിബിൽ സണ്ണി - ലേഖനങ്ങൾ - 3 നിമ്മി കുര്യൻ - ലേഖനങ്ങൾ - 3
റിസർച്ച്സെന്ററിന്റെ പ്രസിദ്ധീകരണങ്ങൾ	1. Density Functional theory study of Indole& highly substituted imidazole – Indian Journal of Chemistry – Publisher – NISCPR – CSIR doi.org/10.56042
റിസർച്ച്സെന്ററിന്റെ ഇൻഫ്രാസ്ട്രക്ചർസൗകര്യങ്ങൾ (ലാബ്&ലൈബ്രറി)	Nil
റിസർച്ച്സെന്റർ നടത്തിയസെമിനാർ/കോൺഫറൻസ്/വർക്ക്ഷോപ്പ്/പ്രോജക്ട്/ സിംപോസിയംഎന്നിവയുടെവിവരങ്ങൾ	മലയാളം – നാഷണൽ സെമിനാർ – സർഗ്ഗാത്മകതയുടെ ഋതുഭേദങ്ങൾ – 2023 ഡിസംബർ 11–13

പി. എച്ച്.ഡി (2023 അഡ്മിഷൻ) - ഇല്ല

ഗൈഡിന്റെ പേര് (ബന്ധപ്പെടേനമ്പർ)	ഗവേഷകന്റെ പേര്	വിഷയം/മേഖല	പി.എച്ച്. ഡി യ്ക്ക്രജിസ്റ്റർചെയ്തത്	
			പുരു	സ്ത്രീ

ദേശീയ/സംസ്ഥാനതലടെസ്റ്റുകളിൽയോഗ്യത നേടിയവിദ്യാർത്ഥികളുടെവിവരങ്ങൾ

(JRF/NET/CSIR/SLET/GATE/CAT/MAT/JEST etc.)

നമ്പർ	വിദ്യാർത്ഥിയുടെ പേര്	യോഗ്യതാപരീക്ഷയുടെവിവരങ്ങൾ (വ്യക്തമാക്കുക)
1	ജ്യോതിസ്	യു ജി സി നെറ്റ്
2	മെറിൻ ബിനോയി	യു ജി സി നെറ്റ്

സ്കോളർഷിപ്പുകൾകൈപ്പറ്റുന്ന വിദ്യാർത്ഥികളുടെവിവരങ്ങൾ

നമ്പർ	വിദ്യാർത്ഥിയുടെ പേര്	യോഗ്യതാപരീക്ഷയുടെ വിവരങ്ങൾ (വ്യക്തമാക്കുക)

മറ്റുവിവരങ്ങൾ

ലഭിച്ച ഗ്രാന്റുകൾ (ഫ ിംഗ് ഏജൻസിയുടെ പേരുംമറ്റുവിവരങ്ങളും)	
പേറ്റന്റുകളുടെവിവരങ്ങൾ	
സെമിനാർ/കോൺഫറൻസ്/വർക്ക്ഷോപ്പുകൾ/സിംപോസിയം/സ്ഥാപനം നടത്തിയ പ്രോജക്ടുകൾ (പ്രധാന കാര്യപരിപാടികളും അവയുടെഫോട്ടോയും)	**Recent Advances in Nano materials National Seminar**
ദേശീയ/അന്തർദേശീയഅവാർഡുകൾ	

കുറിപ്പ് :താങ്കളുടെസ്ഥാപനത്തെ സംബന്ധിച്ച് പ്രസക്തമായവിവരങ്ങൾ ബന്ധപ്പെട്ട കോളങ്ങളിൽമലയാളത്തിൽതന്നെ പൂരിപ്പിക്കുകയും, വിവരങ്ങൾ രേഖപ്പെടുത്താൻ ഇല്ലാത്ത കോളങ്ങൾ ഒഴിവാക്കുകയുംചെയ്യുക.

വാർഷിക റിപ്പോർട്ട് 2023

അനുബന്ധംIII

(റിസർച്ച് സെന്ററുകൾ മാത്രം)

മാതൃസ്ഥാപനത്തിന്റെ പേര്	എസ് എൻ എം ട്രെയിനിങ് കോളേജ്, മൂത്തകുന്നം
റിസർച്ച് സെന്ററായി പ്രവർത്തിക്കുന്ന വകുപ്പ്	മലയാളം
വിലാസം	എസ് എൻ എം ട്രെയിനിങ് കോളേജ്, മൂത്തകുന്നം , എൻ.പറവൂർ , എറണാകുളം 683516
ഫോൺ നം., ഇ - മെയിൽ & വെബ്സൈറ്റ്	0484 2482082 snmtrainingcollegemkm@gmail.com https://snmtrainingcollege.org/
ഡയറക്ടർ/റിസർച്ച് സെന്റർ മേധാവി	ഡോ സുസ്മിത പി എസ്
ബന്ധപ്പെടേ ഫോൺ നമ്പരും ഇ - മെയിൽ വിലാസവും (ഡയറക്ടർ/മേധാവി)	9645810941 snmtrainingcollegemkm@gmail.com
വിഷയം & റിസർച്ച് സ്പെഷ്യലൈസേഷൻ	വിദ്യാഭ്യാസം
റിസർച്ച് സെന്റർ ആരംഭിച്ച വർഷം	2023
കോളേജ് വിഭാഗം (ഗവൺമെന്റ്/എയ്ഡഡ്/സ്വാശ്രയം/മറ്റുള്ളവ)	എയ്ഡഡ്
റിസർച്ച് സെന്ററിനായി സർവകലാശാലയുടെ അംഗീകാരം ലഭിച്ച ഉത്തരവ് നമ്പരും തീയതിയും	9880/ACA6/2023MGU dated.19.09.2023
2023 ൽ ഗവേഷണ കേന്ദ്രത്തിൽ നിന്നും അവാർഡ് ചെയ്ത പി.എച്ച്.ഡി കളുടെ എണ്ണവും, റിസർച്ച് ഗൈഡിന്റെ പേരും വിഷയവും	ഡോ. സുസ്മിത പി എസ് ഡോ. റിനു വി ആന്റണി വിദ്യാഭ്യാസം
നിലവിലുള്ള റിസർച്ച് ഗൈഡുകളുടെ വിശദാംശങ്ങൾ (ബന്ധപ്പെടേ നമ്പർ & ഗവേഷണ മേഖല)	ഡോ. സുസ്മിത പി എസ് ഡോ. റിനു വി ആന്റണി വിദ്യാഭ്യാസം
കോ ഗൈഡായി പ്രവർത്തിക്കുന്ന റിസർച്ച് ഗൈഡുകളുടെ പേരും വിശദാംശങ്ങളും	0
പുറമേയുള്ള ഫ ിംഗ് ഏജൻസികളിൽ നിന്നും ലഭിക്കുന്ന ഫെല്ലോഷിപ്പുകളുടെ വിശദാംശങ്ങൾ	0

പബ്ലിക്കേഷൻസ് & ജേണൽസ്

ഗൈഡുകളുടെ പ്രസിദ്ധീകരണങ്ങൾ (റഫറീഡ് ജേണലുകളിൽ)	**1.Gender and locale differences in suicidal ideation among adolescents of Ernakulam and Thrissur districts of Kerala- DrSusmitha P S, Dr Rinu V Antony** **2. Perceptions about start ups and entrepreneurial supportive platforms among HSS students of Ernakulam Distrct of Kerala- DrSusmitha P S, Dr Rinu V Antony**
വിദ്യാർത്ഥികളുടെ ഗവേഷണ പ്രസിദ്ധീകരണങ്ങൾ (റഫറീഡ് ജേണലുകളിൽ)	0
റിസർച്ച് സെന്ററിന്റെ പ്രസിദ്ധീകരണങ്ങൾ	ജേർണൽ ഓഫ് സ്ട്രൈഡ്സ് ഇൻ എഡ്യൂക്കേഷൻ
റിസർച്ച് സെന്ററിന്റെ ഇൻഫ്രാസ്ട്രക്ചർ സൗകര്യങ്ങൾ (ലാബ് & ലൈബ്രറി)	ഉണ്ട്
റിസർച്ച് സെന്റർ നടത്തിയ സെമിനാർ/കോൺഫറൻസ്/വർക്ക്ഷോപ്പ്/പ്രോജക്ട്/ സിംപോസിയം എന്നിവയുടെ വിവരങ്ങൾ	0

പി. എച്ച്.ഡി (2023 അഡ്മിഷൻ)

ഗൈഡിന്റെ പേര് (ബന്ധപ്പെടേ നമ്പർ)	ഗവേഷകന്റെ പേര്	വിഷയം/മേഖല	പി.എച്ച്. ഡി യ്ക്ക് രജിസ്റ്റർ ചെയ്തത്	
			പുരു	സ്ത്രീ

ദേശീയ / സംസ്ഥാനതല ടെസ്റ്റുകളിൽ യോഗ്യത നേടിയ വിദ്യാർത്ഥികളുടെ വിവരങ്ങൾ
(JRF/NET/CSIR/SLET/GATE/CAT/MAT/JEST etc.)

നമ്പർ	വിദ്യാർത്ഥിയുടെ പേര്	യോഗ്യതാപരീക്ഷയുടെ വിവരങ്ങൾ (വ്യക്തമാക്കുക)

സ്കോളർഷിപ്പുകൾ കൈപ്പറ്റുന്ന വിദ്യാർത്ഥികളുടെ വിവരങ്ങൾ

നമ്പർ	വിദ്യാർത്ഥിയുടെ പേര്	യോഗ്യതാപരീക്ഷയുടെ വിവരങ്ങൾ (വ്യക്തമാക്കുക)

മറ്റു വിവരങ്ങൾ

ലഭിച്ച ഗ്രാന്റുകൾ **(ഫ ിംഗ് ഏജൻസിയുടെ പേരും മറ്റു വിവരങ്ങളും)**	
പേറ്റൻറ് കളുടെ വിവരങ്ങൾ	
സെമിനാർ/കോൺഫറൻസ്/വർക്ക്ഷോപ്പുകൾ/സിംപോസിയം/സ്ഥാപനം നടത്തിയ പ്രോജക്ടുകൾ (പ്രധാന കാര്യപരിപാടികളും അവയുടെ ഫോട്ടോയും)	
ദേശീയ/ അന്തർദേശീയ അവാർഡുകൾ	

കുറിപ്പ് : താങ്കളുടെ സ്ഥാപനത്തെ സംബന്ധിച്ച് പ്രസക്തമായ വിവരങ്ങൾ ബന്ധപ്പെട്ട കോളങ്ങളിൽ മലയാളത്തിൽ തന്നെ പൂരിപ്പിക്കുകയും, വിവരങ്ങൾ രേഖപ്പെടുത്താൻ ഇല്ലാത്ത കോളങ്ങൾ ഒഴിവാക്കുകയും ചെയ്യുക.

അനുബന്ധംIII

വാർഷിക റിപ്പോർട്ട് 2023

(റിസർച്ച് സെന്ററുകൾ മാത്രം)

മാതൃസ്ഥാപനത്തിന്റെ പേര്	സെന്റ്.ജോസഫ്സ് കോളേജ് മൂലമറ്റം
റിസർച്ച് സെന്ററായി പ്രവർത്തിക്കുന്ന വകുപ്പ്	കെമിസ്ട്രി
വിലാസം	കെമിസ്ട്രി വിഭാഗം, സെന്റ്.ജോസഫ്സ് കോളേജ് , മൂലമറ്റം ,അറക്കുളം പി.ഒ 685591 ഇടുക്കി
ഫോൺ നം., ഇ - മെയിൽ & വെബ്സൈറ്റ്	7510312043, 8086800083 sjcmoolamattom@gmail.com www.stjosephscollegemoolamattom.ac.in
ഡയറക്ടർ/റിസർച്ച് സെന്റർ മേധാവി	പ്രിൻസിപ്പൽ
ബന്ധപ്പെടേണ്ട ഫോൺ നമ്പരും ഇ - മെയിൽ വിലാസവും (ഡയറക്ടർ/മേധാവി)	thomasmltmvg@gmail.com 9447971888
വിഷയം & റിസർച്ച് സ്പെഷ്യലൈസേഷൻ	കെമിസ്ട്രി
റിസർച്ച് സെന്റർ ആരംഭിച്ച വർഷം	2005
കോളേജ് വിഭാഗം (ഗവൺമെന്റ്/എയ്ഡഡ്/സ്വാശ്രയം/മറ്റുള്ളവ)	എയ്ഡഡ്
റിസർച്ച് സെന്ററിനായി സർവകലാശാലയുടെ അംഗീകാരം ലഭിച്ച ഉത്തരവ് നമ്പരും തീയതിയും	U.O.No.Ac.AVI/2/529/RC/2004 dated 5th February 2005
2023 ൽ ഗവേഷണ കേന്ദ്രത്തിൽ നിന്നും അവാർഡ് ചെയ്ത പി.എച്ച്.ഡി കളുടെ എണ്ണവും, റിസർച്ച് ഗൈഡിന്റെ പേരും വിഷയവും	0
നിലവിലുള്ള റിസർച്ച് ഗൈഡുകളുടെ വിശദാംശങ്ങൾ (ബന്ധപ്പെടേണ്ട നമ്പർ & ഗവേഷണ മേഖല)	1) Dr. Ebey P. Koshy 9496160737 Organic Chemistry
	2) Dr. Mathew Kuruvilla 9745382882 Organic Chemistry
	3) Dr. Jose James 9744149547 Polymer/Polymer Chemistry
	4) Dr. Sr. Sijo Francis 9446929355
കോ-ഗൈഡായി പ്രവർത്തിക്കുന്ന റിസർച്ച് ഗൈഡുകളുടെ പേരും വിശദാംശങ്ങളും	Dr. Beena Mathew School of Chemical Sciences, Mahatma Gandhi University, Kottayam

പുറമേയുള്ള ഫണ്ടിംഗ് ഏജൻസികളിൽ നിന്നും ലഭിക്കുന്ന ഫെല്ലോഷിപ്പുകളുടെ വിശദാംശങ്ങൾ	ഇല്ല

പബ്ലിക്കേഷൻസ് & ജേണൽസ്

ഗൈഡുകളുടെ പ്രസിദ്ധീകരണങ്ങൾ(റഫറീഡ് ജേണലുകളിൽ)	5
വിദ്യാർത്ഥികളുടെ ഗവേഷണ പ്രസിദ്ധീകരണങ്ങൾ(റഫറീഡ് ജേണലുകളിൽ)	5
റിസർച്ച് സെന്ററിന്റെ പ്രസിദ്ധീകരണങ്ങൾ	Josephine Researcher Vol.5 Part II Josephine Researcher Vol.6 Part I Josephine Researcher Vol.6 Part II
റിസർച്ച് സെന്ററിന്റെ ഇൻഫ്രാസ്ട്രക്ചർ സൗകര്യങ്ങൾ (ലാബ് & ലൈബ്രറി)	FTIR, UV,TGA,Flame Photometer Library – 350 Books
റിസർച്ച് സെന്റർ നടത്തിയ സെമിനാർ/കോൺഫറൻസ്/വർക്ക്ഷോപ്പ്/പ്രോജക്ട് / സിംപോസിയം എന്നിവയുടെ വിവരങ്ങൾ	1. 8th Siby Memorial National Seminar 2. National Seminar on NMR 3. Seminar on Research Methodology

പി. എച്ച്.ഡി (2023 അഡ്മിഷൻ)

ഗൈഡിന്റെ പേര് (ബന്ധപ്പെടേണ്ട നമ്പർ)	**ഗവേഷകന്റെ പേര്**	**വിഷയം/മേഖല**	**പി.എച്ച്. ഡി യ്ക്ക് രജിസ്റ്റർ ചെയ്തത്**	
			പുരു	**സ്ത്രീ**
Dr. Jose James (9447149547)	1.Mathews K Manayani 2.Rinu Thresia P.K 3. Rineesh P A	Science/Chemistry Science/Chemistry Science/Chemistry	പുരു പുരു	സ്ത്രീ

ദേശീയ/സംസ്ഥാനതല ടെസ്റ്റുകളിൽ യോഗ്യത നേടിയ വിദ്യാർത്ഥികളുടെ വിവരങ്ങൾ

(JRF/NET/CSIR/SLET/GATE/CAT/MAT/JEST etc.)

നമ്പർ	വിദ്യാർത്ഥിയുടെ പേര്	യോഗ്യതാപരീക്ഷയുടെ വിവരങ്ങൾ (വ്യക്തമാക്കുക)
	ഇല്ല	ഇല്ല

സ്കോളർഷിപ്പുകൾ കൈപ്പറ്റുന്ന വിദ്യാർത്ഥികളുടെ വിവരങ്ങൾ

നമ്പർ	വിദ്യാർത്ഥിയുടെ പേര്	യോഗ്യതാപരീക്ഷയുടെ വിവരങ്ങൾ (വ്യക്തമാക്കുക)
	ഇല്ല	ഇല്ല

മറ്റു വിവരങ്ങൾ

ലഭിച്ച ഗ്രാന്റുകൾ (ഫണ്ടിംഗ് ഏജൻസിയുടെ പേരും മറ്റു വിവരങ്ങളും)	ഇല്ല
പേറ്റന്റുകളുടെ വിവരങ്ങൾ	ഇല്ല
സെമിനാർ/കോൺഫറൻസ്/വർക്ക്ഷോപ്പുകൾ/സിംപോസിയം/സ്ഥാപനം നടത്തിയ പ്രോജക്ടുകൾ (പ്രധാന കാര്യപരിപാടികളും അവയുടെ ഫോട്ടോയും)	ഇല്ല
ദേശീയ/അന്തർദേശീയ അവാർഡുകൾ	ഇല്ല

കുറിപ്പ് : താങ്കളുടെ സ്ഥാപനത്തെ സംബന്ധിച്ച് പ്രസക്തമായ വിവരങ്ങൾ ബന്ധപ്പെട്ട കോളങ്ങളിൽ മലയാളത്തിൽ തന്നെ പൂരിപ്പിക്കുകയും, വിവരങ്ങൾ രേഖപ്പെടുത്താൻ ഇല്ലാത്ത കോളങ്ങൾ ഒഴിവാക്കുകയുംചെയ്യുക.

സെമിനാർ/കോൺഫറൻസസ്/വർക്ക് ഷോപ്പുകൾ/ സിംപോസിയം/സ്ഥാപനം നടത്തിയ പ്രോജക്ടുകൾ

Department of Chemistry

1) National seminar on NMR Technique by Dr. Sunny Kuriakose
2) **8th Dr. Siby Joseph Memorial National Lecture Series by** Dr. S. Anas, Associate professor School of Chemical Science, Mahatma Gandhi University, Kottayam and Dr. Sindhu Mathai, Assistant Professor, Department of Applied Chemistry, Cochin University of Science and Technology on 21st February 2023.
3) A talk on the topic 'Krishnan, Raman and the Effect: The Heights of Indian Science' was conducted by Dr. Robin John, Assistant professor in Physics, St. Joseph's College, Moolamattom on 28 February 2023.

Department of Physics

1) National Seminar on "Artificial Intelligence: Opportunities and Challenges" by Dr. Sasidevan V, Assistant Professor, Department of Physics, Cochin University of Science and Technology on. The major event on the inaugural day was a talk by Dr. Sasidevan on 24th June 2022.

2) A seminar on "Current Climate Crisis, Signs, Causes and living with it" lead by Dr. Ajil Kottayil , Scientist ACARR, CUSAT was conducted on the day in association with Arakulam Grama Panchayath 30th Sept 2022.

Department of English

1) A seminar by Prof. Tommy Cherian, Director, KISCO Career Heights on the topic of 'How to prepare for Central Government Jobs?' was conducted on 17 June 2022.

2) A two-day National Seminar on 'Paradigms of Ethics in Ethnic Literature' with the financial support from Globethics.net on 31 October and 1 November 2022. Seminar was inaugurated by Ms. AnaghaJ. Kolath, Recipient of Kendra Sahithya Academy Award in 2022. Sessions were led by Prof. T. Marx, Professor, Department of English, School of Humanities, Pondicherry University; Dr. Rajesh V. Nair, Assistant Professor, School of Letters, Mahatma Gandhi University, Kottayam; Prof. S. Prabahar, Dean of Languages, Manonmaniam Sundaranar Universiy, Tirunelveli, Tamil Nādu. A separate session on Copyright and research ethics was led by Dr. Surendran Cherukodan, Assistant Librarian, Cochin University of Science and Technology.

Department of Commerce

1) One day orientation program 'success in career and success in life 'for first year students by Alex Mathew T-Horizon on **19 October 2022**

Department of Economics

1) The meeting was followed by a talk on GST by Tomy Joseph (IRS Rtd.) on 20 June 2022.

Department of Social Work

1) As part of UNARVU 2022 community programmes, MSW students of St Joseph's College Moolamattom along with MSW students of St. Gregorious College, Parumala and IPCAI Grace Care, Kottayam conducted an online webinar on the topic "Problematic internet use among youth-The way forward", on 22nd August, 2022.

Department of Mathematics

1) A seminar on 'Glimpse of the works of Evariste Galois' by Mr. Raveesh R Varrier, Assistant Professor, Department of Mathematics, St. Aloysius College Elthuruth

Other Various Programmes

1. Seminar on Indian Knowledge System on 09/08/2023
2. Workshop on Live Stock Market Trading on 12/07/2023
3. Seminar on ' Film Craft and the Philosophy of Film Composition' on 7/06/2023(ENG Dept)
4. Seminar on 'Introduction to Organic reaction Mechanisms' on 07/07/2023 (Chemistry Dept)
5. Seminar on 'Career opportunities in Automobile Industry' on 20/12/2023
6. Faculty development Programme for Teachers of Social work on 16/12/2023 (MSW)
7. Seminar on 'Menstrual Hygiene & Let's get to know the Menstrual Cup' on 14/12/2023 (by Women Cell)

8. Workshop on ‘Life – Make ot easy with IOT & Embedded systems’ on 12/12/2023 (Physics)

സ്ഥാപനത്തിന്റെ/ഫാക്കൽറ്റി അംഗങ്ങളുടെ പ്രസിദ്ധീകരണങ്ങൾ
(ചെറു കുറിപ്പ് സഹിതം)
1. National Journal : 26

Sl. No	Name	Title of the article	Name of the Journal
01	Dr. Thomas George Vengaluvakkel	Vitality of Holigrative Psychological Variables on Plating Ability among Handball Teams at Different Standards	Sambodhi
02	Dr. Thomas George Vengaluvakkel	Emotional Intelligence and Coaching Efficiency – An Impact Analysis	Journal of The Maharaja Sayajirao, University of Baroda
03	Dr. Thomas George Vengaluvakkel	Impact and Influence of Muscular Endurance and Agility to the Performance of College, District, University and State Levels Handball Players	Sambodhi
04	Dr. Joseph George	‘Café Coffee Day Crisis- A Case Study’.	
05	Ms. Jovana Pramod	Effect of Malthusian View and Population in the Covid- 19 Scenario”	
06	Dr.Sr.Sijo Francis	1) title ‘Biological applications of novel metal-schiff base complexfrom o-vanillin and furfuryl amine and its physicochemical, spectroscopic, crystallographic characterization’.	Josephine Researcher
07	Rev. Dr. Thomas George	Effect of TA Bata Training on Endurance and Speed of College Level Handball Players	Josephine Researcher
08	Dr. Joseph George	A Case Study on Vodafone India Merger with Idea Cellular	Josephine Researcher
09	Ms. Droupathy Devi C.G	NAAC & Academic Library Performance Indicators	Josephine Researcher

10	Mr. Manu Kurian	Significance of Community Based Rehabilitation (CBR) Strategies in Holistic Development of People with Disabilities	Josephine Researcher
11	Dr. Justin Joseph	Creativity Among Rural Adults	Josephine Researcher
12	Ms. Anitta Mathew	Menopause and Rural Women	Josephine Researcher
13	Dr. Joseph George	A Case Study on Petroleum Price Hike in India	Josephine Researcher
14	Dr. Sabukutty M.G	More on Characteristic Polynomials of Chemical Trees	Josephine Researcher
15	Dr.Sr.Sijo Francis	Biological Applications of Novel Metal-Schiff Base Complex From O-Vanillin and Furfuryl Amine and its Physiochemical, Spectroscopic, Crystallographic Characterization	Josephine Researcher
16	Dr. Jose James	Position annihilation Spectroscopic Characterization of free-volume defects in Polymeric Blends	Josephine Researcher
17	Dr. Anju P. Mathews	Review of Microwave Filters Employing Split Ring Resonators (srr) and Complementary Split Ring Resonators (CSRR)	Josephine Researcher
18	Dr. Jomon Kottarathil	Chromatic M-Polynomial of Certain Graphs	Josephine Researcher
19	Josephine Researcher Dr. Robin John	Quest for an " All in One Material': The Story of Graphine	Josephine Researcher Josephine Researcher
20	Josephine Researcher Dr. Anu Antony	A Review of Liquid/ Supercritical Carbon Dioxide and its Applications	Josephine Researcher
21	Josephine Researcher Mr.	Numerical Solutions for the boundary layer flow of a nanofluid Josephine Researcher past	Josephine Researcher

	Joby Mackolil	a semi- Josephine Researcher infinite flat plate with Josephine R Josephine Researcher esearcher thermal radiation	
22	Mr. Roby Mathew	A Log Brid Josephine Researcher ge to Linguistic Liberation: A Josephine Researcher Psycholinguistic Reading of Cuss Josephine Researcher Words in *Churuli* Josephine Researcher	Josephine Researcher
23	Dr. Sobhitha Sebastian & Ms. Vishnumaya C.P	'Mein vo Shankh Maha Shank Josephine Researcher h' Samasyaom par ek nazar	Josephine Researcher
24	Dr. Thomas George Vengaluvakkel	Vitality of Holigrative Psychological Variables on Plating Ability among Handball Teams at Different Standards	Sambodhi
25	Dr. Thomas George Vengaluvakkel	Emotional Intelligence and Coaching Efficiency – An Impact Analysis	Journal of The Maharaja Sayajirao, University of Baroda
26	Dr. Thomas George Vengaluvakkel	Impact and Influence of Muscular Endurance and Agility to the Performance of College, District, University and State Levels Handball Players	Sambodhi

2 International Journal: 03

Sl. No	Name	Title of the Article	Name of the Journal
01	Dr.Sr.Sijo Francis	"Electroanalytical techniques: a tool for nanomaterial characterization"	*Elsevier*
02	Dr. Anu Antony	Physisorption mechanism in a novel ionogel membrane based CO_2 gas sensor	*CO_2 Utilization.*
03	Dr. Anu Antony	CO_2-solvated liquefaction of polyethylene glycol (PEG): A novel, green process for the preparation of drug-excipient composites at low temperatures	*Material Science : Materials in Electronics.*

അനുബന്ധം-III

വാർഷിക റിപ്പോർട്ട് 2023

(റിസർച്ച് സെന്ററുകൾ മാത്രം)

മാതൃസ്ഥാപനത്തിന്റെ പേര്	**സെന്റ് ജോസഫ്സ് ട്രെയിനിംഗ് കോളേജ്, മാന്നാനം**
റിസർച്ച് സെന്ററായി പ്രവർത്തിക്കുന്ന വകുപ്പ്	എഡ്യൂക്കേഷൻ
വിലാസം	മാന്നാനം പി.ഒ., കോട്ടയം - 686561
ഫോൺ നം., ഇ - മെയിൽ & വെബ്സൈറ്റ്	0481 2597347, stjosephstrainingcollege@gmail.com, www.stjosephstrainingcollege.org
ഡയറക്ടർ/റിസർച്ച് സെന്റർ മേധാവി	ഡോ. ബെന്നി കെ.എം. (പ്രിൻസിപ്പൽ-ഇൻ-ചാർജ്)
ബന്ധപ്പെടേ ഫോൺ നമ്പരും ഇ - മെയിൽ വിലാസവും (ഡയറക്ടർ/മേധാവി)	9447129799 kmbennykadaliyil@gmail.com
വിഷയം & റിസർച്ച് സ്പെഷ്യലൈസേഷൻ	എഡ്യൂക്കേഷൻ
റിസർച്ച് സെന്റർ ആരംഭിച്ച വർഷം	2022
കോളേജ് വിഭാഗം (ഗവൺമെന്റ്/എയ്ഡഡ്/സ്വാശ്രയം/മറ്റുള്ളവ)	എയ്ഡഡ്
റിസർച്ച് സെന്ററിനായി സർവകലാശാലയുടെ അംഗീകാരം ലഭിച്ച ഉത്തരവ് നമ്പരും തീയതിയും	No. 6480/AC A6/2021/MGU
2023 ൽ ഗവേഷണ കേന്ദ്രത്തിൽ നിന്നും അവാർഡ് ചെയ്ത പി.എച്ച്.ഡി കളുടെ എണ്ണവും, റിസർച്ച് ഗൈഡിന്റെ പേരും വിഷയവും	
നിലവിലുള്ള റിസർച്ച് ഗൈഡുകളുടെ വിശദാംശങ്ങൾ (ബന്ധപ്പെടേ നമ്പർ & ഗവേഷണ മേഖല)	ഡോ. റോണു തോമസ് (എഡ്യൂക്കേഷൻ) ഫോൺ ഡോ. ജിഷ ബേബി (എഡ്യൂക്കേഷൻ)
കോ ഗൈഡായി പ്രവർത്തിക്കുന്ന റിസർച്ച് ഗൈഡുകളുടെ പേരും വിശദാംശങ്ങളും	
പുറമേയുള്ള ഫ ിംഗ് ഏജൻസികളിൽ നിന്നും ലഭിക്കുന്ന ഫെല്ലോഷിപ്പുകളുടെ വിശദാംശങ്ങൾ	

പബ്ലിക്കേഷൻസ് & ജേണൽസ്

ഗൈഡുകളുടെ പ്രസിദ്ധീകരണങ്ങൾ (റഫറീഡ് ജേണലുകളിൽ)	Thomas, R, Gopinath, P & Jose, S.S (2022) Guidance and Conselling. Kottayam: St. Josephs Training College
വിദ്യാർത്ഥികളുടെ ഗവേഷണ പ്രസിദ്ധീകരണങ്ങൾ (റഫറീഡ് ജേണലുകളിൽ)	
റിസർച്ച് സെന്ററിന്റെ പ്രസിദ്ധീകരണങ്ങൾ	
റിസർച്ച് സെന്ററിന്റെ ഇൻഫ്രാസ്ട്രക്ചർ സൗകര്യങ്ങൾ (ലാബ് & ലൈബ്രറി)	
റിസർച്ച് സെന്റർ നടത്തിയ സെമിനാർ/കോൺഫറൻസ്/വർക്ക്ഷോപ്പ്/പ്രോജക്ട്/ സിംപോസിയം എന്നിവയുടെ വിവരങ്ങൾ	

പി. എച്ച്.ഡി (2022 അഡ്മിഷൻ)

ഗൈഡിന്റെ പേര് (ബന്ധപ്പെടേണ്ട നമ്പർ)	ഗവേഷകന്റെ പേര്	വിഷയം/മേഖല	പി.എച്ച്. ഡിയ്ക്ക് രജിസ്റ്റർ ചെയ്തത്	
			പുരു	സ്ത്രീ
ഡോ. റോണു തോമസ് ഫോൺ: 9526096958	Jincy P. Joseph	Academic Resilience in Relation to Multiphasic Interest, Moral Values and Social Consciousness of Secondary School Students with Attention Deficit Hyperactivity Disorder (ADHD)		✔
	Preeja K. Gopal	Developing a Learning Package on Climate Change Based on Science Technology Learning Cycle (STLC) to Enhance Environmental Consciousness and Civic Responsibility Among Primary School Students.		✔
	Shiji A.C.	Developing Hybrid Learning Package to Enhance Green Habits, Decision Making and Achievement in Botany among Higher Secondary School Students		✔
ഡോ. ജിഷ ബേബി ഫോൺ:9645901990	Anupriya Rajan	Procrastination Behaviour in Relation to Academic Stress, Self Perception and Socio-personal Adjustment among Secondary School Students with Learning Disability		✔
	Keerthi Jacob	Effectiveness of Cohort Based Social Learning Strategy on Altruism, Academic Buoyancy and Achievement in Biology among Secondary School Students		✔
	Sreejith K Nair	Effectiveness of Flipped Learning on Digital Competence, Self Efficacy and Achievement in Mathematics among Secondary School Students	✔	

ദേശീയ / സംസ്ഥാനതല ടെസ്റ്റുകളിൽ യോഗ്യത നേടിയ വിദ്യാർത്ഥികളുടെ വിവരങ്ങൾ

(JRF/NET/CSIR/SLET/GATE/CAT/MAT/JEST etc.)

നമ്പർ	വിദ്യാർത്ഥിയുടെ പേര്	യോഗ്യതാപരീക്ഷയുടെ വിവരങ്ങൾ (വ്യക്തമാക്കുക)

സ്കോളർഷിപ്പുകൾ കൈപ്പറ്റുന്ന വിദ്യാർത്ഥികളുടെ വിവരങ്ങൾ

നമ്പർ	വിദ്യാർത്ഥിയുടെ പേര്	യോഗ്യതാപരീക്ഷയുടെ വിവരങ്ങൾ (വ്യക്തമാക്കുക)

മറ്റു വിവരങ്ങൾ

ലഭിച്ച ഗ്രാന്റുകൾ **(ഫ ിംഗ് ഏജൻസിയുടെ പേരും മറ്റു വിവരങ്ങളും)**	
പേറ്റൻറ് കളുടെ വിവരങ്ങൾ	
സെമിനാർ/കോൺഫറൻസ്/വർക്ക്ഷോപ്പുകൾ/സിംപോസിയം/സ്ഥാപനം നടത്തിയ പ്രോജക്ടുകൾ **(പ്രധാന കാര്യപരിപാടികളും അവയുടെ ഫോട്ടോയും)**	
ദേശീയ/ അന്തർദേശീയ അവാർഡുകൾ	

കുറിപ്പ്: താങ്കളുടെ സ്ഥാപനത്തെ സംബന്ധിച്ച് പ്രസക്തമായ വിവരങ്ങൾ ബന്ധപ്പെട്ട കോളങ്ങളിൽ മലയാളത്തിൽ തന്നെ പൂരിപ്പിക്കുകയും, വിവരങ്ങൾ രേഖപ്പെടുത്താൻ ഇല്ലാത്ത കോളങ്ങൾ ഒഴിവാക്കുകയും ചെയ്യുക.

അനുബന്ധംIII

വാർഷിക റിപ്പോർട്ട് 2023

മാതൃസ്ഥാപനത്തിന്റെ പേര്	യുണിയൻ ക്രിസ്ത്യൻ കോളേജ്
റിസർച്ച് സെന്ററായി പ്രവർത്തിക്കുന്ന വകുപ്പ്	ഇംഗ്ലീഷ്, മലയാളം, ചരിത്രം, സാമ്പത്തികശാസ്ത്രം ,മനഃശാസ്ത്രം, ഗണിതശാസ്ത്രം, ഭൗതികശാസ്ത്രം, രസതന്ത്രം,സസ്യശാസ്ത്രം, ജന്തുശാസ്ത്രം
മേൽവിലാസം	യുണിയൻ ക്രിസ്ത്യൻ കോളേജ് , യൂ.സി. കോളേജ് പി.ഓ, ആലുവ, എറണാകുളം - 683102
ഫോൺ നം., ഇ - മെയിൽ & വെബ്സൈറ്റ്	0484-2609194, 7012626868, ucc@uccollege.edu.in www.uccollege.edu.in
ഡയറക്ടർ/റിസർച്ച് സെന്റർ മേധാവി	പ്രൊഫ ഡോ എം ഐ പുന്നൂസ്
ബന്ധപ്പെടേ ഫോൺ നമ്പരും ഇ - മെയിൽ വിലാസവും (ഡയറക്ടർ/മേധാവി)	9446741946 , 8281811703 principal@uccollege.edu.in
വിഷയം & റിസർച്ച് സ്പെഷ്യലൈസേഷൻ	

ഇംഗ്ലീഷ്	ഡോ. ജേക്കബ് ജോർജ്ജ്(റിട്ടയേർഡ്)	സയൻസ് ഫിക്ഷൻ & കന ിയൻ ലിറ്റെറേച്ചർ
മലയാളം	ഡോ. വി പി മാർക്കോസ് ഡോ. മ സ് മേരി ജോർജ്ജ് ഡോ. എം. ഐ. പുന്നൂസ്, ഡോ. മിനിആലീസ്, ഡോ. സിബുഎം. ഈപ്പൻ, ഡോ. വിധുനാരായൺ, ഡോ. ഷിമിപോൾബേബി, ഡോ. അനൂപ്. വി	മലയാളഭാഷയും സാഹിത്യവും മലയാളഭാഷയും സാഹിത്യവും മലയാളഭാഷയും സാഹിത്യവും മലയാളഭാഷയും സാഹിത്യവും മലയാളഭാഷയും സാഹിത്യവും മലയാളഭാഷയും സാഹിത്യവും പൊസ്റ്റ്കൊളോനിയൽ സ്റ്റഡീസമലയാളഭാഷയും സാഹിത്യവും്
ചരിത്രം	ഡോ. കൃഷ്ണകുമാർ, ഡോ. ടിൻസിവർഗ്ഗീസ്	എൻവയോൺമെന്റൽ ഹിസ്റ്ററി പൊളിറ്റിക്കൽ ഹിസ്റ്ററി ഓഫ് കേരള
സാമ്പത്തികശാസ്ത്രം	ഡോ. റെജിമോൻ	എൻവയോൺമെന്റൽ എ ണോമിക്സ്

	മനഃശാസ്ത്രം	ഡോ. മാലിനി. ആർ, ഡോ. വിദ്യരവീന്ദ്രനാഥൻ, ഡോ. സീനഎം. മത്തായി, ഡോ. നീലിമരഞ്ജിത്ത്, ഡോ. മേരിക്കുട്ടി. പി. ജെ	ബിഹേവിയറൽ സയൻസ് ബിഹേവിയറൽ സയൻസ് ബിഹേവിയറൽ സയൻസ് ന റോ സൈക്കൊളജി ബിഹേവിയറൽ സയൻസ്
	ഗണിതശാസ്ത്രം	ഡോ. അപർണലക്ഷ്മൺ	ഗ്രാഫ് തിയറി
	ഭൗതികശാസ്ത്രം	ഡോ. മനുപുന്നൻജോൺ, ഡോ. രശ്മിആർ, ഡോ. പ്രമോദ് ഡൊമിനിക്ക് ഡോ. ഷിനോജ്. വി.കെ ഡോ. മധു. കെ	മെറ്റീരിയൽ സയൻസ് മെറ്റീരിയൽ സയൻസ് മെറ്റീരിയൽ സയൻസ തിയറ്റിക്കൽ ഫിസിക്സ് തിയറ്റിക്കൽ ഫിസിക്സ്
	രസതന്ത്രം	ഡോ.അജലെഷ് ബി. നായർ ഡോ.സിമി പുഷ്പൻ കെ ഡോ.ജെനീഷ് പൊൾ ഡോ.സുനിൽ ശേഖർ എ സി ഡോ.ദിവ്യ സുസൻ ഫിലിപ്സ്	അഡ്വാൻസ്ഡ്മെറ്റീരിയൽസ് മെഡിസിനൽ കെമിസ്ട്രി നാനൊ മെറ്റീരിയൽസ് എൻവയോൺമെന്റൽ കാറ്റലൈസസ് കൈനെറ്റിക്സ് ആൻഡ് തെർമൊഡൈനാമിക്സ് ഓഫ് സെൽ ഫ് അസംബ്ലി
	സസ്യശാസ്ത്രം	ഡോ. അനിൽകുമാർ. എം, ഡോ. ജസ്റ്റിൻആർ. നായകം, ഡോ. മഞ്ജുഎം. ജോർജ്ജ്	പ്ലാന്റ് മൈക്രോബ് ഇന്ററാക്ഷൻപ്ലാന്റ് പ്ലാന്റ് പ്രൊപൊഗേഷൻ പ്ലാന്റ് ബയോറ്റെക്നൊളജി
	ജന്തുശാസ്ത്രം	ഡോ. റ്റെജി. കെ. റ്റി, ഡോ. രേവതി. വി. എസ്	ഫിഷെറീസ് ബട്ടർഫ്ളൈ റ്റാക്സൊണമി

റിസർച്ച് സെന്റർ ആരംഭിച്ച വർഷം	ഇംഗ്ലീഷ്	03/08/1990
	മലയാളം	12/07/1989
	ചരിത്രം	13/07/2004
	സാമ്പത്തികശാസ്ത്രം	14/10/1993
	മനഃശാസ്ത്രം	16/11/2013
	ഗണിതശാസ്ത്രം	30/12/1998
	ഭൗതികശാസ്ത്രം	29/10/1985
	രസതന്ത്രം	14/01/1988

	സസ്യശാസ്ത്രം	29/10/1985
	ജന്തുശാസ്ത്രം	19/07/2019
കോളേജ് വിഭാഗം (ഗവൺമെന്റ്/എയ്ഡഡ്/സ്വാശ്രയം/മറ്റുള്ളവ)	എയ്ഡഡ്	

റിസർച്ച് സെന്ററിനായി സർവകലാശാലയുടെ അംഗീകാരം ലഭിച്ച ഉത്തരവ് നമ്പരും തീയതിയും	ഇംഗ്ലീഷ്	Ac.AII/3/2233/89 dtd03/08/1990
	മലയാളം	Ac.AII-1/260/89 dtd 12/07/1989
	ചരിത്രം	Ac.AII/1/2103/Hist/2003 dtd 13/07/2004
	സാമ്പത്തികശാസ്ത്രം	Ac.AII-3/1441/1993 dtd 14/10/1993
	മനഃശാസ്ത്രം	5937/AVI/1/RC/3381/2012 dtd 16/11/2013
	ഗണിതശാസ്ത്രം	Ac.AVI/73/RC/98 dtd 30/12/1998
	ഭൗതികശാസ്ത്രം	Ac/AII/(I)504/85 KTM dtd 29/10/1985
	രസതന്ത്രം	Ac/AII/(II)505/88 dtd 14/01/1988
	സസ്യശാസ്ത്രം	Ac/AII/(I)504/85 KTM td 29 10/1985
	ജന്തുശാസ്ത്രം	UO NO.3384/AC AVI/2019/MGU dtd 19/07/2019

2023 ൽ ഗവേഷണ കേന്ദ്രത്തിൽ നിന്നും അവാർഡ് ചെയ്ത പി.എച്ച്.ഡി കളുടെ എണ്ണവും, റിസർച്ച് ഗൈഡിന്റെ പേരും വിഷയവും	ഇംഗ്ലീഷ്	2	ഡോ. ജേക്കബ് ജോർജ്ജ്(റിട്ടയേർഡ്)
	മലയാളം	3	ഡോ. സിബുഎം. ഈപ്പൻ,
	മനഃശാസ്ത്രം	5	ഡോ. സീനഎം. മത്തായി, ഡോ. നീലിമരഞ്ജിത്ത്,
	ഗണിതശാസ്ത്രം	2	ഡോ. അപർണലക്ഷ്മൺ
	സസ്യശാസ്ത്രം	1	ഡോ. അനിൽകുമാർ. എം,

നിലവിലുള്ള റിസർച്ച് ഗൈഡുകളുടെ വിശദാംശങ്ങൾ(ബന്ധപ്പെടേ നമ്പർ & ഗവേഷണ മേഖല)	ഇംഗ്ലീഷ്	ഡോ. ജേക്കബ് ജോർജ്ജ്(റിട്ടയേർഡ്)	8943221740
	മലയാളം	ഡോ. എം. ഐ. പുന്നൂസ്, ഡോ. മിനിആലീസ്, ഡോ. സിബുഎം. ഈപ്പൻ, ഡോ. വിധുനാരായൺ, ഡോ. ഷിമിപോൾബേബി, ഡോ. അനൂപ്. വി	9446741946 944668672 9388821638 9447237659 9961820904 9447830249
	ചരിത്രം	ഡോ. കൃഷ്ണകുമാർ, ഡോ. ടിൻസിവർഗ്ഗീസ്	9995552731 9567265311
	സാമ്പത്തികശാസ്ത്രം	ഡോ. റെജിമോൻ	944745 135
	മനഃശാസ്ത്രം	ഡോ. മാലിനി. ആർ, ഡോ. വിദ്യരവീന്ദ്രനാഥൻ, ഡോ. സീനഎം. മത്തായി, ഡോ. നീലിമരഞ്ജിത്ത്, ഡോ. മേരിക്കുട്ടി. പി. ജെ	9847250690 9846980616 9961871553 8943517551 9497369039
	ഗണിതശാസ്ത്രം	ഡോ. അപർണലക്ഷ്മൺ	9847742405
	ഭൗതികശാസ്ത്രം	ഡോ. അലക്സ്മാത്യു, ഡോ. മനുപുന്നൻജോൺ, ഡോ. രശ്മിആർ,	9446220280 8893423129 9446127331

		ഡോ. പ്രമോദ് ഡൊമിനിക്ക് ഡോ. ഷിനോജ്. വി.കെ ഡോ. മധു. കെ	8281416766 9744187825 9633222290
	രസതന്ത്രം	ഡോ.അജലെഷ് ബി. നായർ ഡോ.സിമി പുഷ്പൻ കെ ഡോ.ജെനീഷ് പൊൾ ഡോ.സുനിൽ ശേഖർ എ സി ഡോ.ദിവ്യ സുസൻ ഫിലിപ്സ്	924951296 8281952599 9496462165 8806164740 8078404320
	സസ്യശാസ്ത്രം	ഡോ. അനിൽകുമാർ. എം, ഡോ. ജസ്റ്റിൻ. ആർ. നായകം, ഡോ. മഞ്ജുഎം. ജോർജ്ജ്	9496257872 9446207353 9496106863
	ജന്തുശാസ്ത്രം	ഡോ. റ്റെജി. കെ. റ്റി, ഡോരേവതിവിഎസ്	9495169678 9388007292
കോ-ഗൈഡായി പ്രവർത്തിക്കുന്ന റിസർച്ച് ഗൈഡുകളുടെ പേരും വിശദാംശങ്ങളും	ഭൗതികശാസ്ത്രം	ഡോ. രശ്മി. ആർ,	
	സസ്യശാസ്ത്രം	ഡോ. അനിൽകുമാർ. എം,	
പുറമേയുള്ള ഫ ിംഗ് ഏജൻസികളിൽ നിന്നും ലഭിക്കുന്ന ഫെല്ലോഷിപ്പുകളുടെ വിശദാംശങ്ങൾ	ഭൗതികശാസ്ത്രം	ഡോ. രശ്മി. ആർ,	ഗടഇടഠഋ
	രസതന്ത്രം	ഡോ. സിമി പുഷ്പൻ. കെ	ഗടഇടഠഋ

(റിസർച്ച് സെന്ററുകൾ മാത്രം)

പബ്ലിക്കേഷൻസ് & ജേണൽസ്

ഗൈഡുകളുടെ പ്രസിദ്ധീകരണങ്ങൾ (റഫറീഡ് ജേണലുകളിൽ)	മലയാളം	, ഡോ. മിനിആലീസ്,	സാഹിത്യലോകം(2 0172021) **മലയാള**ലിറ്റററി സർവെ(2022) ചെങ്ങഴി(2023) വിജ്ഞാന കൈരളി(2023)
	ഭൗതികശാസ്ത്രം	ഡോ. അലക്സ്മാത്യു, ഡോ. മനുപുന്നൻജോൺ , ഡോ. രശ്മി. ആർ, ഡോ. പ്രമോദ്ഡൊമിനിക്, ഡോ. ഷിനോജ്. വി.കെ ഡോ. മധു. കെ	

വിദ്യാർത്ഥികളുടെ ഗവേഷണ പ്രസിദ്ധീകരണങ്ങൾ(റഫറീഡ് ജേണലുകളിൽ)	
റിസർച്ച് സെന്ററിന്റെ പ്രസിദ്ധീകരണങ്ങൾ	ഭൂമി മലയാളം ഗവേഷണ ജേണൽ(□□□□□□) എഡിറ്റഡ് ബുക്സ് വിത്ത് ഐ എസ് ബി എൻ(മനഃശാസ്ത്രം)
റിസർച്ച് സെന്ററിന്റെ ഇൻഫ്രാസ്ട്രക്ചർ സൗകര്യങ്ങൾ (ലാബ് & ലൈബ്രറി)	
റിസർച്ച് സെന്റർ നടത്തിയ സെമിനാർ/കോൺഫറൻസ്/വർക്ക്ഷോപ്പ്/ പ്രോജക്ട്/ സിംപോസിയം എന്നിവയുടെ വിവരങ്ങൾ	

പി. എച്ച്.ഡി (2023 അഡ്മിഷൻ)

ഗൈഡിന്റെ പേര് (ബന്ധപ്പെടേ നമ്പർ)	**ഗവേഷകന്റെ പേര്**	**വിഷയം/മേഖല**	**പി.എച്ച്. ഡി യ്ക്ക് രജിസ്റ്റർ ചെയ്തത്**	
			പുരു	സ്ത്രീ
ഡോ. സിബു. എം. ഈപ്പൻ,	അശ്വതി വി യു	മലയാളം		സ്ത്രീ
ഡോ. അനൂപ്. വി	ഫെബി എൻ രാജു	മലയാളം	പുരു	
ഡോ. കൃഷ്ണകുമാർ,	ക്രിഷ്ണേന്ദു കെ എസ്	ചരിത്രം		സ്ത്രീ
ഡോ. കൃഷ്ണകുമാർ,	രേഷ്മ എലിസബത്ത് രാജു	ചരിത്രം		സ്ത്രീ
ഡോ. ടിൻസിവർഗ്ഗീസ്	സെമിൻ സാം ജോർജ്ജ്	ചരിത്രം	പുരു	
ഡോ. മാലിനി. ആർ,	അലീന ജെയിംസ്	മനഃശാസ്ത്രം		സ്ത്രീ
ഡോ. മേരിക്കുട്ടിപി. ജെ	അപർണ മാത|	മനഃശാസ്ത്രം		സ്ത്രീ
ഡോ. വിദ്യരവീന്ദ്രനാഥൻ,	ബിന്ദു ആർ	മനഃശാസ്ത്രം		സ്ത്രീ
ഡോ. മേരിക്കുട്ടിപി. ജെ	ദിലീന എ പി	മനഃശാസ്ത്രം		സ്ത്രീ
ഡോ. നീലിമരഞ്ജിത്ത്	കൃപ ദിന മാത|	മനഃശാസ്ത്രം		സ്ത്രീ
ഡോ. മേരിക്കുട്ടിപി. ജെ	മാളവിക റ്റി പി	മനഃശാസ്ത്രം		സ്ത്രീ
ഡോ. മാലിനി. ആർ,	നീലു സണ്ണി	മനഃശാസ്ത്രം		സ്ത്രീ
ഡോ. മാലിനി. ആർ,	ശാലിനി എൻ വി	മനഃശാസ്ത്രം		സ്ത്രീ
ഡോ. അലക്സ്മാത്യു,	രജനി എസ് നായർ	ഭൗതികശാസ്ത്രം		സ്ത്രീ
ഡോ. അലക്സ്മാത്യു,	സുവർണ ഗണേഷ്	ഭൗതികശാസ്ത്രം		സ്ത്രീ
ഡോ. അജലെഷ് ബീ നായർ	നിഷ കെ എൻ	രസതന്ത്രം		സ്ത്രീ

ഡോ. അനിൽകുമാർ. എം,	മെറിൻ ആലിസ് ജോർജ്ജ്	സസ്യശാസ്ത്രം		സ്ത്രീ
ഡോ. രേവതി. വി. എസ്	ഗൗരി ലക്ഷ്മി	ജന്തുശാസ്ത്രം		സ്ത്രീ
ഡോ. റ്റെജികെ. റ്റി,	ജെറി തോമസ്	ജന്തുശാസ്ത്രം		സ്ത്രീ

സ്കോളർഷിപ്പുകൾ കൈപ്പറ്റുന്ന വിദ്യാർത്ഥികളുടെ വിവരങ്ങൾ

നമ്പർ	വിദ്യാർത്ഥിയുടെ പേര്	യോഗ്യതാപരീക്ഷയുടെ വിവരങ്ങൾ (വ്യക്തമാക്കുക)

ദേശീയ/സംസ്ഥാനതല ടെസ്റ്റുകളിൽ യോഗ്യത നേടിയ വിദ്യാർത്ഥികളുടെ വിവരങ്ങൾ
(JRF/NET/CSIR/SLET/GATE/CAT/MAT/JEST etc.)

നമ്പർ	വിദ്യാർത്ഥിയുടെ പേര്	യോഗ്യതാപരീക്ഷയുടെ വിവരങ്ങൾ (വ്യക്തമാക്കുക)
1	സൂര്യ ജി നാഥ്	ജെ ആർ എഫ്
2	നയന	ജെ ആർ എഫ്
3	അഞ്ചിത മനോജ്	ജെ ആർ എഫ്
4	അരുന്ധതി പി	ജെ ആർ എഫ്
5	അയന	സി എസ് ഐ ആർ
6	ഷാസിയ പി എസ്	ജെ ആർ എഫ്
7	ഹസീന എം എച്ച്	ജെ ആർ എഫ്
8	അതുല്യ രഘുനാഥ്	ജെ ആർ എഫ്
9	ശ്രീലക്ഷ്മി വി ആർ	ജെ ആർ എഫ്
10	ഫെമി ജോഷി	ജെ ആർ എഫ്
11	അശ്വതി വി യു	ജെ ആർ എഫ്
12	ഫെബി എൻ രാജു	ജെ ആർ എഫ്

മറ്റു വിവരങ്ങൾ

ലഭിച്ച ഗ്രാന്റുകൾ (ഫ ിംഗ് ഏജൻസിയുടെ പേരും മറ്റു വിവരങ്ങളും)	
പേറ്റന്റുകളുടെ വിവരങ്ങൾ	
സെമിനാർ/കോൺഫറൻസ്/വർക്ക്ഷോപ്പുകൾ/സിംപോസിയം/സ്ഥാപനം നടത്തിയ പ്രോജക്ടുകൾ (പ്രധാന കാര്യപരിപാടികളും അവയുടെ ഫോട്ടോയും)	
ദേശീയ/അന്തർദേശീയ അവാർഡുകൾ	

കുറിപ്പ് : താങ്കളുടെ സ്ഥാപനത്തെ സംബന്ധിച്ച് പ്രസക്തമായ വിവരങ്ങൾ ബന്ധപ്പെട്ട കോളങ്ങളിൽ മലയാളത്തിൽ തന്നെ പൂരിപ്പിക്കുകയും, വിവരങ്ങൾ രേഖപ്പെടുത്താൻ ഇല്ലാത്ത കോളങ്ങൾ ഒഴിവാക്കുകയുംചെയ്യുക.

അനുബന്ധം III

വാർഷിക റിപ്പോർട്ട് 2023

(റിസർച്ച്സെന്ററുകൾ മാത്രം)

മാതൃസ്ഥാപനത്തിന്റെ പേര്	മാർഅത്തനാസിയോസ്കോളജ്ഫോർഅഡ്വാൻസ്ഡ്സ്റ്റഡിസ്തിരുവല്ല (മാക്ഫാസ്റ്റ്)
റിസർച്ച്സെന്ററായിപ്രവർത്തിക്കുന്നവകുപ്പ്	ഡിപ്പാർട്ട്മെന്റ്ഓഫ്മാനേജ്മെന്റ്സ്റ്റഡീസ്
വിലാസം	മാർഅത്തനാസിയോസ്കോളജ്ഫോർഅഡ്വാൻസ്ഡ്സ്റ്റഡിസ്തിരുവല്ല (മാക്ഫാസ്റ്റ്)
ഫോൺ നം., ഇ - മെയിൽ&വെബ്സൈറ്റ്	**+914692730301** **principal@macfast.orgwww.macfast.org**
ഡയറക്ടർ/റിസർച്ച് സെന്റർ മേധാവി	ഡോനിബുവർഗിസ് (ഫാദർഡോക്ടർമാത്യുമഴുവന്ചെരിൽ
ബന്ധപ്പെടേണ്ട ഫോൺ നമ്പരും ഇ - മെയിൽവിലാസവും (ഡയറക്ടർ/മേധാവി)	**9744685302 researchdirector@macfast.org**
വിഷയം&റിസർച്ച്സ് പെഷ്യലൈസേഷൻ	മാനേജ്മെന്റ്സ്റ്റഡീസ്മാർക്കെറ്റിംഗ്എച്ച്ആർ
റിസർച്ച്സെന്റർആരംഭിച്ച വർഷം	**2022**
കോളേജ്വിഭാഗം (ഗവൺമെന്റ്/എയ്ഡഡ്/ സ്വാശ്രയം/മറ്റുള്ളവ)	സ്വാശ്രയം
റിസർച്ച്സെന്ററിനായിസർവകലാശാലയുടെഅംഗീകാരംലഭിച്ച ഉത്തരവ് നമ്പരുംതീയതിയും	**8978 AC A6/2022/MGU**
2023 ൽഗവേഷണകേന്ദ്രത്തിൽനിന്നുംഅവാർഡ്ചെയ്ത പി.എച്ച്.ഡികളുടെഎണ്ണവും, റിസർച്ച്ഗൈഡിന്റെപേരുംവിഷയവും	0
നിലവിലുള്ളറിസർച്ച്ഗൈഡുകളുടെവിശദാംശങ്ങൾ(ബന്ധപ്പെടേണ്ടനമ്പർ &ഗവേഷണമേഖല)	ഡോജീമോൻജോസഫ്ഫോൺ**9048480875** ഡോനീതുആൻജോർജ്ഫോൺ**9446679707**

കോ-ഗൈഡായി പ്രവർത്തിക്കുന്നറിസർച്ച്ഗൈഡുകളുടെ പേരുംവിശദാംശങ്ങളും	ഇല്ല
പുറമേയുള്ള ഫ ിംഗ്ഏജൻസികളിൽ നിന്നുംലഭിക്കുന്നഫെല്ലോഷിപ്പുകളുടെവിശദാംശങ്ങൾ	ഇല്ല

പബ്ലിക്കേഷൻസ് &ജേണൽസ്

ഗൈഡുകളുടെ പ്രസിദ്ധീകരണങ്ങൾ(റഫറീഡ്ജേണലുകളിൽ)	ഡോനീതുആൻജോർജ് **Green supply chain management in Management journal vol 31 2023**
വിദ്യാർത്ഥികളുടെഗവേഷണ പ്രസിദ്ധീകരണങ്ങൾ(റഫ റീഡ്ജേണലുകളിൽ)	ഇല്ല
റിസർച്ച്സെന്ററിന്റെ പ്രസിദ്ധീകരണങ്ങൾ	**Bussiness Transformation The Next Normal Journal of S&T of Management**
റിസർച്ച്സെന്ററിന്റെ ഇൻഫ്രാസ്ട്രക്ചർസൗകര്യങ്ങൾ (ലാബ്&ലൈബ്രറി)	ലൈബ്രറിപുസ്തകങ്ങൾ**39441** ജേർണൽ**70** ക്ലാസ്മുറികൾ**8** ലാബ്1
റിസർച്ച്സെന്റർ നടത്തിയസെമിനാർ/കോൺഫറൻസ്/വർക്ക്ഷോപ്പ്/പ്രോജക്ട്/സിംപോസിയംഎന്നിവയുടെവിവരങ്ങൾ	**International conference on empowering business through digital transformation 2023** **2 day workshop on research methodology and training SPSS 2023**

പി. എച്ച്.ഡി (2023 അഡ്മിഷൻ)

ഗൈഡിന്റെ പേര് (ബന്ധപ്പെടേ നമ്പർ)	ഗവേഷകന്റെ പേര്	വിഷയം/മേഖല	പി.എച്ച്. ഡി യ്ക്ക്രജിസ്റ്റർചെയ്തത്	
			പുരു	സ്ത്രീ
ഇല്ല				

ദേശീയ/സംസ്ഥാനതലടെസ്റ്റുകളിൽയോഗ്യത നേടിയവിദ്യാർത്ഥികളുടെവിവരങ്ങൾ
(JRF/NET/CSIR/SLET/GATE/CAT/MAT/JEST etc.)

നമ്പർ	വിദ്യാർത്ഥിയുടെ പേര്	യോഗ്യതാപരീക്ഷയുടെവിവരങ്ങൾ (വ്യക്തമാക്കുക)
1 2	ഫാസിൽബാപ്പു ആൻമേരിതരകൻ	**JRF NET** **NET**

സ്കോളർഷിപ്പുകൾകൈപ്പറ്റുന്നവിദ്യാർത്ഥികളുടെവിവരങ്ങൾ

നമ്പർ	വിദ്യാർത്ഥിയുടെ പേര്	യോഗ്യതാപരീക്ഷയുടെവിവരങ്ങൾ (വ്യക്തമാക്കുക)
	ഇല്ല	

മറ്റുവിവരങ്ങൾ

ലഭിച്ച ഗ്രാന്റുകൾ (ഫണ്ടിംഗ് ഏജൻസിയുടെ പേരുംമറ്റുവിവരങ്ങളും)	ഇല്ല
പേറ്റന്റുകളുടെവിവരങ്ങൾ	ഇല്ല
സെമിനാർ/കോൺഫറൻസ്/വർക്ക്ഷോപ്പുകൾ/സിംപോസിയം/സ്ഥാപനം നടത്തിയ പ്രോജക്ടുകൾ (പ്രധാന കാര്യപരിപാടികളും അവയുടെഫോട്ടോയും)	**International conference on empowering business through digital transformation 2023** **2 day workshop on research methodology and training SPSS 2023**
ദേശീയ/അന്തർദേശീയഅവാർഡുകൾ	ഇല്ല

കുറിപ്പ് :താങ്കളുടെസ്ഥാപനത്തെ സംബന്ധിച്ച് പ്രസക്തമായവിവരങ്ങൾ ബന്ധപ്പെട്ട കോളങ്ങളിൽമലയാളത്തിൽതന്നെ പൂരിപ്പിക്കുകയും, വിവരങ്ങൾ രേഖപ്പെടുത്താൻ ഇല്ലാത്തകോളങ്ങൾ ഒഴിവാക്കുകയുംചെയ്യുക.

അനുബന്ധം III

വാർഷിക റിപ്പോർട്ട് 2023

(റിസർച്ച്സെന്ററുകൾ മാത്രം)

മാതൃസ്ഥാപനത്തിന്റെ പേര്	മാർ അത്തനാസിയോസ്കോളജ് ഫോർ അഡ്വാൻസ്ഡ് സ്റ്റഡിസ്തിരുവല്ല (മാക്ഫാസ്റ്റ്)
റിസർച്ച്സെന്ററായി പ്രവർത്തിക്കുന്ന വകുപ്പ്	സ്കൂൾ ഓഫ് ബയോസയൻസസ്
വിലാസം	മാർ അത്തനാസിയോസ്കോളജ് ഫോർ അഡ്വാൻസ്ഡ് സ്റ്റഡിസ്തിരുവല്ല (മാക്ഫാസ്റ്റ്)
ഫോൺ നം., ഇ - മെയിൽ&വെബ്സൈറ്റ്	**+914692730301** **principal@macfast.orgwww.macfast.org**
ഡയറക്ടർ/റിസർച്ച്സെന്റർ മേധാവി	ഡോനിബുവർഗിസ്(ഫാദർഡോക്ടർ മാത്യു മഴുവന്ചെരിൽ
ബന്ധപ്പെടേ ഫോൺ നമ്പരും ഇ - മെയിൽവിലാസവും (ഡയറക്ടർ/മേധാവി)	**9744685302 researchdirector@macfast.org**
വിഷയം&റിസർച്ച്സ്പെഷ്യലൈസേഷൻ	സയൻസ് ബയോസയൻസ്
റിസർച്ച്സെന്റർആരംഭിച്ച വർഷം	**31/12/2021**
കോളേജ്വിഭാഗം (ഗവൺമെന്റ്/എയ്ഡഡ്/സ്വാശ്രയം/മറ്റുള്ളവ)	സ്വാശ്രയം
റിസർച്ച്സെന്ററിനായിസർവകലാശാലയുടെഅംഗീകാരംലഭിച്ച ഉത്തരവ് നമ്പരുംതീയതിയും	**31/12/2021 7594/AC A6/2021/MGU**
2023 ൽ ഗവേഷണകേന്ദ്രത്തിൽ നിന്നുംഅവാർഡ്ചെയ്ത പി.എച്ച്.ഡികളുടെഎണ്ണവും, റിസർച്ച്ഗൈഡിന്റെ പേരുംവിഷയവും	**0**
നിലവിലുള്ളറിസർച്ച്ഗൈഡുകളുടെവിശദാംശങ്ങൾ(ബന്ധപ്പെടേ നമ്പർ &ഗവേഷണമേഖല)	-ഡോ ജെന്നി ജേക്കബ്jenny@macfast.org,ഡോ സ്മിത വിജയൻ ഡോ ഇന്ദു സി നായർ , ഡോ ട്രീസ വർഗിസ്, ഡോ ടീനമെർലിൻ വിശദ വിവരങ്ങൾക്ക് കുറിപ്പ് 1 ദയവായി നോക്കുക
കോ-ഗൈഡായി പ്രവർത്തിക്കുന്ന റിസർച്ച്ഗൈഡുകളുടെ പേരുംവിശദാംശങ്ങളും	ഡോ ജെന്നി ജേക്കബ്jenny@macfast.org,ഡോ സ്മിത വിജയൻ ഡോ ഇന്ദു സി നായർ , ഡോ ട്രീസ വർഗിസ്, ഡോ ടീനമെർലിൻ, ഡോ ഷർമിള ദേവി വിശദ വിവരങ്ങൾക്ക് കുറിപ്പ് 1 ദയവായി നോക്കുക
പുറമേയുള്ള ഫ ിംഗ്ഏജൻസികളിൽ നിന്നുംലഭിക്കുന്ന ഫെല്ലോഷിപ്പുകളുടെവിശദാംശങ്ങൾ	**Science and Technology Environment Committee (STEC)**

പബ്ലിക്കേഷൻസ് &ജേണൽസ്

ഗൈഡുകളുടെ പ്രസിദ്ധീകരണങ്ങൾ(റഫറീഡ്ജേണലുകളിൽ)	ഡോ ജെന്നി ജേക്കബ്ബ് ഡോ ടീന മെർലിൻ ഡോ സ്മിത വിജയൻ ഡോ ടിജോജോ ചെറിയാൻ ഡോ ബീന ചെറിയാൻ എന്നിവരുടെ ജേർണൽ പ്രസിദ്ധീകരണങ്ങൾ ഉണ്ട് വിശദ വിവരങ്ങൾക്ക് കുറിപ്പ് 3
വിദ്യാർത്ഥികളുടെഗവേഷണ പ്രസിദ്ധീകരണങ്ങൾ(റഫറീഡ്ജേണലുകളിൽ)	അനന്തു ആർ ഫുഡ് ടെക്നോളജി,മീറ്റി ജെ ആന്റോ, നാഗലക്ഷ്മി കൊഞ്ചിത് രാജൻ എന്നിവർ വിദേശത്തും സ്വദേശത്തും ഉള്ള ജേർണലുകളിൽ പ്രസിദ്ധീകരണങ്ങൾ ഉണ്ട് കുറിപ്പ് 5
റിസർച്ച്സെന്ററിന്റെ പ്രസിദ്ധീകരണങ്ങൾ	
റിസർച്ച്സെന്ററിന്റെ ഇൻഫ്രാസ്ട്രക്ചർസൗകര്യങ്ങൾ (ലാബ്&ലൈബ്രറി)	ലൈബ്രറി പുസ്തകങ്ങൾ39441ജേർണൽ70 ക്ലാസ് മുറികൾ 9 ലാബുകൾ 9
റിസർച്ച്സെന്റർനടത്തിയസെമിനാർ/കോൺഫറൻസ്/വർക്ക്ഷോപ്പ്/ പ്രോജക്ട്/ സിംപോസിയംഎന്നിവയുടെവിവരങ്ങൾ	കുറിപ്പ്5,6,7

പി. എച്ച്.ഡി (2023 അഡ്മിഷൻ)ഇല്ല

ഗൈഡിന്റെ പേര് (ബന്ധപ്പെടേ നമ്പർ)	ഗവേഷകന്റെ പേര്	വിഷയം/മേഖല	പി.എച്ച്. ഡി യ്ക്ക്രജിസ്റ്റർചെയ്തത്	
			പുരു	സ്ത്രീ

ദേശീയ/സംസ്ഥാനതലടെസ്റ്റുകളിൽയോഗ്യത നേടിയവിദ്യാർത്ഥികളുടെവിവരങ്ങൾ

(JRF/NET/CSIR/SLET/GATE/CAT/MAT/JEST etc.)

നമ്പർ	വിദ്യാർത്ഥിയുടെ പേര്	യോഗ്യതാപരീക്ഷയുടെവിവരങ്ങൾ (വ്യക്തമാക്കുക)
	ഇല്ല	

സ്കോളർഷിപ്പുകൾകൈപ്പറ്റുന്ന വിദ്യാർത്ഥികളുടെവിവരങ്ങൾ

നമ്പർ	വിദ്യാർത്ഥിയുടെ പേര്	യോഗ്യതാപരീക്ഷയുടെവിവരങ്ങൾ (വ്യക്തമാക്കുക)
	ഇല്ല	

മറ്റുവിവരങ്ങൾ

ലഭിച്ച ഗ്രാന്റുകൾ (ഫ ിംഗ് ഏജൻസിയുടെ പേരുംമറ്റുവിവരങ്ങളും)	ഇല്ല
പേറ്റന്റുകളുടെവിവരങ്ങൾ	ഇല്ല
സെമിനാർ/കോൺഫറൻസ്/വർക്ക്ഷോപ്പുകൾ/സിംപോസിയം/സ്ഥാപനം നടത്തിയ പ്രോജക്ടുകൾ(പ്രധാന കാര്യപരിപാടികളും അവയുടെഫോട്ടോയും)	കുറിപ്പ്5,6,7,8
ദേശീയ/അന്തർദേശീയഅവാർഡുകൾ	ഇല്ല

കുറിപ്പ് :താങ്കളുടെസ്ഥാപനത്തെ സംബന്ധിച്ച് പ്രസക്തമായവിവരങ്ങൾ ബന്ധപ്പെട്ട കോളങ്ങളിൽമലയാളത്തിൽതന്നെ പൂരിപ്പിക്കുകയും, വിവരങ്ങൾ രേഖപ്പെടുത്താൻ ഇല്ലാത്ത കോളങ്ങൾ ഒഴിവാക്കുകയുംചെയ്യുക.

വാർഷിക റിപ്പോർട്ട് 2022-2023
(റിസർച്ച് സെൻറർ)

മാതൃസ്ഥാപനത്തിൻറെ പേര്	എസ്.എൻ.എം. കോളേജ്, മാല്യങ്കര
റിസർച്ച്സെൻററായി പ്രവർത്തിക്കുന്ന വകുപ്പ്	സസ്യശാസ്ത്ര വിഭാഗം
വിലാസം	എസ്.എൻ.എം. കോളേജ്, മാല്യങ്കര എറണാകുളം ജില്ല
ഫോൺ നം., ഇ-മെയിൽ & വെബ്സൈറ്റ്	0484-2483600 principalsnmc@gmail.com www.snmcollege.in
ഡയറക്ടർ/ റിസർച്ച്സെൻററിൻറെ മേധാവി	ഡോ. ജിത ടി.എച്ച്.
ബന്ധപ്പെടേണ്ട ഫോൺ നമ്പറും ഇ-മെയിൽ വിലാസവും (ഡയറക്ടർ/ മേധാവി)	എസ്.എൻ.എം. കോളേജ്, മാല്യങ്കര എറണാകുളം ജില്ല 0484-2483600 principalsnmc@gmail.com
വിഷയം/റിസർച്ച് സ്പെഷലൈസേഷൻ	സസ്യശാസ്ത്രം- ആൽഗോളജി, ഫൈറ്റോകെമിസ്ട്രി, ടാക്സോണമി, ഇക്കോളജി
റിസർച്ച് സെൻറർ ആരംഭിച്ച വർഷം	2011
കോളേജ് വിഭാഗം (ഗവൺമെൻറ്/ എയ്ഡഡ്/സ്വാശ്രയം/മറ്റുള്ളവ)	എയ്ഡഡ് വിഭാഗം
റിസർച്ച് സെൻററിനായി സർവ്വകലാശാലയുടെ അംഗീകാരം ലഭിച്ച ഉത്തരവ് നമ്പറും തീയതിയും	UC No. 2430/Ac.AVI/1/2814/RC/2007 dated 16.05.2011

2023-ൽ ഗവേഷണ കേന്ദ്രത്തിൽ നിന്നും അവാർഡ് ചെയ്ത പി.എച്ച്.ഡി.കളുടെ എണ്ണവും റിസർച്ച് ഗൈഡിൻറെ പേരും വിഷയവും

പി.എച്ച്.ഡി. -01

വിദ്യാർത്ഥിയുടെ പേര്	ഗൈഡിൻറെ പേര്	വിഷയം
രമ്യ കൃഷ്ണൻ സി. ആർ.	ഡോ. ബൈജു ഇ. സി.	കേരളത്തിലെ തൃശ്ശൂർ ജില്ലയിലെ തണ്ണീർത്തടങ്ങളിലെ സപുഷ്പികളുടെ വൈവിധ്യവും അവയുടെ ആവാസവ്യവസ്ഥയുടെ പ്രത്യേകതകളും എന്ന വിഷയത്തിൽ ഗവേഷണം.

നിലവിലുള്ള റിസർച്ച്ഗൈഡുകളുടെ വിശദാംശങ്ങൾ (ബന്ധപ്പെടേണ്ട നമ്പർ & ഗവേഷണ മേഖല)

ഗൈഡിൻറെ പേര്	വിഷയം	ബന്ധപ്പെടേണ്ട നമ്പർ
ഡോ. സനിൽകുമാർ എം.ജി.	സസ്യശാസ്ത്രം	9446128243
ഡോ. ബൈജു ഇ.സി.	സസ്യശാസ്ത്രം	9447750443

പബ്ലിക്കേഷൻസ് & ജേർണൽസ്

റിസർച്ച് ഇൻഫ്രാസ്ട്രക്ചർ & മറ്റുസൗകര്യങ്ങൾ	FIST ഫണ്ട് ഉപയോഗിച്ച് പ്രവർത്തിക്കുന്ന ലാബുകൾ .
റിസർച്ച് സെൻറർ നടത്തിയ സെമിനാർ/കോൺഫ്രൻസ്.വർക്ക്ഷോപ്പുകൾ /സിമ്പോസിയം/ സ്ഥാപനം നടത്തിയ പ്രോജക്ടുകൾ	കണ്ടല് ആവാസവ്യവസ്ഥാ സംരക്ഷണത്തിനായി പഞ്ചായത്ത് തലത്തില് ശില്പശാല നടത്തി. എം. എസ്. സ്വാമിനാഥൻ ഗവേഷണനിലയം വയനാട്, ഗ്രാസ്റൂട്ട് നായരമ്പലം എന്നീ സംഘടനകളും ഇതിൽ ഭാഗഭാക്കായിരുന്നു.. ഡോ.സി.എൻ. സുനിൽ ,ഡോ.ആർ. രാമസുബ്രഹ്മണ്യംഎന്നിവർ പ്രബന്ധങ്ങൾ അവതരിപ്പിച്ചു

മറ്റു വിവരങ്ങൾ

ലഭിച്ച ഗ്രാൻറ്കൾ (ഫണ്ടിംഗ് ഏജൻസിയുടെ പേരും മറ്റു വിവരങ്ങളും)	NA
സെമിനാർ/കോൺഫ്രൻസ് , വർക്ക്ഷോപ്പു കൾ /സിമ്പോസിയം/ സ്ഥാപനം നടത്തിയ പ്രോജക്ടുകൾ ((പ്രധാന കാര്യപരിപാടികളും അവയുടെ ഫോട്ടോയും)	
ദേശീയ/അന്തർദേശീയ അവാർഡുകൾ	

അനുബന്ധം-III

വാർഷിക റിപ്പോർട്ട് 2020

(റിസർച്ച് സെന്ററുകൾക്ക് മാത്രം)

മാതൃസ്ഥാപനത്തിന്റെ പേര്	**സി.എം.എസ് കോളേജ് കോട്ടയം (ഓട്ടണോമസ്)**
റിസർച്ച് സെന്ററായി പ്രവർത്തിക്കുന്ന വകുപ്പ്	മലയാളം
വിലാസം	സി.എം.എസ് കോളേജ് (ഓട്ടണോമസ്) കോട്ടയം 686001 കേരളം
ഫോൺ നമ്പർ, ഇ-മെയിൽ & വെബ്സൈറ്റ്	malayalam@cmscollege.ac.in,www.cmscollege.ac.in
ഡയറക്ടർ/റിസർച്ച് സെന്റർ മേധാവി	ഡോ.സരിത ടി എസ്
ബന്ധപ്പെടേ ഫോൺ നമ്പരും ഇ-മെയിൽ വിലാസവും (ഡയറക്ടർ/ മേധാവി)	9496776211,saritha@cmscollege.ac.in
വിഷയം & റിസർച്ച് സ്പെഷ്യലൈസേഷൻ	മലയാളം
റിസർച്ച് സെന്റർ ആരംഭിച്ച വർഷം	2008
കോളേജ് വിഭാഗം (ഗവൺമെന്റ്/എയ്ഡഡ്/സ്വാശ്രയം/മറ്റുള്ളവ)	എയ്ഡഡ്
റിസർച്ച് സെന്ററായി സർവകലാശാലയുടെ അംഗീകാരം ലഭിച്ച ഉത്തരവ് നമ്പറും തീയതിയും	2072/AC.AVi2008/Acad dated 17.05.2008
2023-ൽ ഗവേഷണ കേന്ദ്രത്തിൽ നിന്നും അവാർഡ് ചെയ്ത പി.എച്ച്.ഡികളുടെ എണ്ണവും, റിസർച്ച് ഗൈഡിന്റെ പേരും വിഷയവും	
നിലവിലുള്ള റിസർച്ച് ഗൈഡുകളുടെ വിശദാംശങ്ങൾ (ബന്ധപ്പെടേ നമ്പ□. & ഗവേഷണ മേഖല)	ഡോ.ബാബു ചെറിയാൻ 9496968210 ഡോ.മാത്യു ജെ മുറ്റത്ത്- 9447105108, ഡോ.വി എ ഫിലിപ്പ്,9447660051
കോ ഗൈഡായി പ്രവർത്തിക്കുന്ന റിസർച്ച് ഗൈഡുകളുടെ പേരും വിശദാംശങ്ങളും	ഇല്ല
പുറമേയുള്ള ഫ ിംഗ് ഏജൻസികളിൽ നിന്നും ലഭിക്കുന്ന ഫെല്ലോഷിപ്പുകളുടെ വിശദാംശങ്ങൾ	ഇല്ല

മാതൃസ്ഥാപനത്തിന്റെ പേര്	സി.എം.എസ് കോളേജ് കോട്ടയം (ഓട്ടണോമസ്)
റിസർച്ച് സെന്ററായി പ്രവർത്തിക്കുന്ന വകുപ്പ്	കൊമേഴ്സ്
വിലാസം	സി.എം.എസ് കോളേജ് (ഓട്ടണോമസ്) കോട്ടയം 686001 കേരളം
ഫോൺ നമ്പർ, ഇ-മെയിൽ & വെബ്സൈറ്റ്	commerce@cmscollege.ac.in,www.cmscollege.ac.in
ഡയറക്ടർ/റിസർച്ച് സെന്റർ മേധാവി	ഡോ.വിമൽ ജോർജ് കുര്യൻ
ബന്ധപ്പെടേ ഫോൺ നമ്പരും ഇ-മെയിൽ വിലാസവും (ഡയറക്ടർ/ മേധാവി)	9947072092,vimal@cmscollege.ac.in
വിഷയം & റിസർച്ച് സ്പെഷ്യലൈസേഷൻ	കൊമേഴ്സ്
റിസർച്ച് സെന്റർ ആരംഭിച്ച വർഷം	1997
കോളേജ് വിഭാഗം (ഗവൺമെന്റ്/എയ്ഡഡ്/സ്വാശ്രയം/മറ്റുള്ളവ)	എയ്ഡഡ്
റിസർച്ച് സെന്ററായി സർവകലാശാലയുടെ അംഗീകാരം ലഭിച്ച ഉത്തരവ് നമ്പറും തീയതിയും	Order no. AC.AII 3c.444/97.
2023- ൽ ഗവേഷണ കേന്ദ്രത്തിൽ നിന്നും അവാർഡ് ചെയ്ത പി.എച്ച്.ഡികളുടെ എണ്ണവും, റിസർച്ച് ഗൈഡിന്റെ പേരും വിഷയവും	2. ഡോ.റോയി സാം ഡാനീയേൽ, Internationalization of Indian Pharmaceutical Companies ഡോ. ജേക്കബ് തോമസ്, Deployment of Kerala Gramin Bank: A study of Idukki District
നിലവിലുള്ള റിസർച്ച് ഗൈഡുകളുടെ വിശദാംശങ്ങൾ (ബന്ധപ്പെടേ നമ്പ□. & ഗവേഷണ മേഖല)	ഡോ. ജയ ജേക്കബ് Finance, Taxation 9562938428, Finance ഡോ.വിമൽ ജോർജ് കുര്യൻ- Finance -9947072092 Finance
കോ ഗൈഡായി പ്രവർത്തിക്കുന്ന റിസർച്ച് ഗൈഡുകളുടെ പേരും വിശദാംശങ്ങളും	ഇല്ല
പുറമേയുള്ള ഫ ിംഗ് ഏജൻസികളിൽ നിന്നും ലഭിക്കുന്ന ഫെല്ലോഷിപ്പുകളുടെ വിശദാംശങ്ങൾ	ഇല്ല

മാതൃസ്ഥാപനത്തിന്റെ പേര്	സി.എം.എസ് കോളേജ് കോട്ടയം (ഓട്ടണോമസ്)
റിസർച്ച് സെന്ററായി പ്രവർത്തിക്കുന്ന വകുപ്പ്	ഇംഗ്ലീഷ്

ഗൈഡുകളുടെ പ്രസിദ്ധീകരണങ്ങൾ (റഫറീഡ് ജേണലുകളിൽ)	Dr.Roy Sam Daniel Comparative Analysis of Public and Private Health Insurance Schemes: Customer Preference and Perceptions in Kerala
വിദ്യാർത്ഥികളുടെ ഗവേഷണ പ്രസിദ്ധീകരണങ്ങൾ (റഫറീഡ് ജേണലുകളിൽ)	Ms.Jisha Mary Mathew Comparative Analysis of Public and Private Health Insurance Schemes: Customer Preference and Perceptions in Kerala Mr.Clement Mathew Kuriakose Technology Acceptance Model in E-Learning; A systematic Literature Review
റിസർച്ച് സെന്ററിന്റെ പ്രസിദ്ധീകരണങ്ങൾ	ഇല്ല
റിസർച്ച് സെന്ററിന്റെ ഇൻഫ്രാസ്ട്രക്ചർ സൗകര്യങ്ങൾ (ലാബ് & ലൈബ്രറി	ഇല്ല
റിസർച്ച് സെന്റർ നടത്തിയ സെമിനാർ/കോൺഫറൻസ്/വർക്ക്ഷോപ്പ്/പ്രോജക്ട്/സിംപോസിയം എന്നിവയുടെ വിവരങ്ങൾ	ഇല്ല

വിലാസം	സി.എം.എസ് കോളേജ് (ഓട്ടണോമസ്) കോട്ടയം 686001 കേരളം
ഫോൺ നമ്പർ, ഇ-മെയിൽ & വെബ്സൈറ്റ്	englishresearch@cmscollege.ac.in www.cmscollege.ac.in
ഡയറക്ടർ/റിസർച്ച് സെന്റർ മേധാവി	ഡോ. ജോജി ജോൺ പണിക്കർ
ബന്ധപ്പെടേ ഫോൺ നമ്പരും ഇ-മെയിൽ വിലാസവും (ഡയറക്ടർ/ മേധാവി)	9526781674,jojipanicker@cmscollege.ac.in
വിഷയം & റിസർച്ച് സ്പെഷ്യലൈസേഷൻ	ഇംഗ്ലീഷ്
റിസർച്ച് സെന്റർ ആരംഭിച്ച വർഷം	1999
കോളേജ് വിഭാഗം (ഗവൺമെന്റ്/എയ്ഡഡ്/സ്വാശ്രയം/മറ്റുള്ളവ)	എയ്ഡഡ്
റിസർച്ച് സെന്ററായി സർവകലാശാലയുടെ അംഗീകാരം ലഭിച്ച ഉത്തരവ് നമ്പറും തീയതിയും	Order no. 3311/AC.A.VI/1998 dated 12.2.1999
2023ൽ ഗവേഷണ കേന്ദ്രത്തിൽ നിന്നും അവാർഡ് ചെയ്ത പി.എച്ച്.ഡികളുടെ എണ്ണവും, റിസർച്ച് ഗൈഡിന്റെ പേരും വിഷയവും	

നിലവിലുള്ള റിസർച്ച് ഗൈഡുകളുടെ വിശദാംശങ്ങൾ (ബന്ധപ്പെടേ നമ്പ. & ഗവേഷണ മേഖല)	ഡോ. ജോജി ജോൺ പണിക്കർ (9526781674) ഡോ. അലീന മനോഹരൻ(9447495707) ഡോ.എലിസബത്ത് സാംസൺ(9495548157)
കോ ഗൈഡായി പ്രവർത്തിക്കുന്ന റിസർച്ച് ഗൈഡുകളുടെ പേരും വിശദാംശങ്ങളും	ഇല്ല
പുറമേയുള്ള ഫ ിംഗ് ഏജൻസികളിൽ നിന്നും ലഭിക്കുന്ന ഫെല്ലോഷിപ്പുകളുടെ വിശദാംശങ്ങൾ	ഇല്ല

മാതൃസ്ഥാപനത്തിന്റെ പേര്	സി.എം.എസ് കോളേജ് കോട്ടയം (ഓട്ടണോമസ്)
റിസർച്ച് സെന്ററായി പ്രവർത്തിക്കുന്ന വകുപ്പ്	കെമിസ്ട്രി
വിലാസം	സി.എം.എസ് കോളേജ് (ഓട്ടണോമസ്) കോട്ടയം 686001 കേരളം
ഫോൺ നമ്പർ, ഇ-മെയിൽ & വെബ്സൈറ്റ്	chemistry@cmscollege.ac.in www.cmscollege.ac.in
ഡയറക്ടർ/റിസർച്ച് സെന്റർ മേധാവി	ഡോ.വിപിൻ ഐപ്പ് തോമസ്
ബന്ധപ്പെടേ ഫോൺ നമ്പരും ഇ-മെയിൽ വിലാസവും (ഡയറക്ടർ/ മേധാവി)	8289918958, vibin@cmscollege.ac.in
വിഷയം & റിസർച്ച് സ്പെഷ്യലൈസേഷൻ	കെമിസ്ട്രി
റിസർച്ച് സെന്റർ ആരംഭിച്ച വർഷം	1985
കോളേജ് വിഭാഗം (ഗവൺമെന്റ്/എയ്ഡഡ്/സ്വാശ്രയം/മറ്റുള്ളവ)	എയ്ഡഡ്
റിസർച്ച് സെന്ററായി സർവകലാശാലയുടെ അംഗീകാരം ലഭിച്ച ഉത്തരവ് നമ്പറും തീയതിയും	Order no. ACAII1/504/85 dated 29.10.1985
2023 ൽ ഗവേഷണ കേന്ദ്രത്തിൽ നിന്നും അവാർഡ് ചെയ്ത പി.എച്ച്.ഡികളുടെ എണ്ണവും, റിസർച്ച് ഗൈഡിന്റെ പേരും വിഷയവും	
നിലവിലുള്ള റിസർച്ച് ഗൈഡുകളുടെ വിശദാംശങ്ങൾ (ബന്ധപ്പെടേ നമ്പ. & ഗവേഷണ മേഖല)	ഡോ.വിപിൻ ഐപ്പ് തോമസ് (8289918958),ഡോ.റോണി രാജൻ പോൾ (9447135012)
കോ ഗൈഡായി പ്രവർത്തിക്കുന്ന റിസർച്ച് ഗൈഡുകളുടെ പേരും വിശദാംശങ്ങളും	ഇല്ല
പുറമേയുള്ള ഫ ിംഗ് ഏജൻസികളിൽ നിന്നും ലഭിക്കുന്ന ഫെല്ലോഷിപ്പുകളുടെ വിശദാംശങ്ങൾ	ഇല്ല

മാതൃസ്ഥാപനത്തിന്റെ പേര്	സി.എം.എസ് കോളേജ് കോട്ടയം (ഓട്ടണോമസ്)
റിസർച്ച് സെന്ററായി പ്രവർത്തിക്കുന്ന വകുപ്പ്	മാത്തമാറ്റിക്സ്
വിലാസം	സി.എം.എസ് കോളേജ് (ഓട്ടണോമസ്) കോട്ടയം 686001 കേരളം
ഫോൺ നമ്പർ, ഇ-മെയിൽ & വെബ്സൈറ്റ്	math@cmscollege.ac.in www.cmscollege.ac.in
ഡയറക്ടർ/റിസർച്ച് സെന്റർ മേധാവി	ഡോ. വർഗ്ഗീസ് സി ജോഷ്വാ
ബന്ധപ്പെടേ ഫോൺ നമ്പരും ഇ-മെയിൽ വിലാസവും (ഡയറക്ടർ/ മേധാവി)	9447117935,vcjoshua@cmscollege.ac.in
വിഷയം & റിസർച്ച് സ്പെഷ്യലൈസേഷൻ	മാത്തമാറ്റിക്സ്
റിസർച്ച് സെന്റർ ആരംഭിച്ച വർഷം	2008
കോളേജ് വിഭാഗം (ഗവൺമെന്റ്/എയ്ഡഡ്/സ്വാശ്രയം/മറ്റുള്ളവ)	എയ്ഡഡ്
റിസർച്ച് സെന്ററായി സർവകലാശാലയുടെ അംഗീകാരം ലഭിച്ച ഉത്തരവ് നമ്പറും തീയതിയും	Order no. 4841/Ac.AVI/2008/Acad dated 14.11.2008
2023ൽ ഗവേഷണ കേന്ദ്രത്തിൽ നിന്നും അവാർഡ് ചെയ്ത പി.എച്ച്.ഡികളുടെ എണ്ണവും, റിസർച്ച് ഗൈഡിന്റെ പേരും വിഷയവും	
നിലവിലുള്ള റിസർച്ച് ഗൈഡുകളുടെ വിശദാംശങ്ങൾ (ബന്ധപ്പെടേ നമ്പർ. & ഗവേഷണ മേഖല)	ഡോ. വർഗ്ഗീസ് സി ജോഷ്വാ (9447117935) ഡോ.വർഗ്ഗീസ് ജേക്കബ് (9447594984)
കോ ഗൈഡായി പ്രവർത്തിക്കുന്ന റിസർച്ച് ഗൈഡുകളുടെ പേരും വിശദാംശങ്ങളും	ഇല്ല
പുറമേയുള്ള ഫ ിംഗ് ഏജൻസികളിൽ നിന്നും ലഭിക്കുന്ന ഫെല്ലോഷിപ്പുകളുടെ വിശദാംശങ്ങൾ	ഇല്ല

മാതൃസ്ഥാപനത്തിന്റെ പേര്	സി.എം.എസ് കോളേജ് കോട്ടയം (ഓട്ടണോമസ്)
റിസർച്ച് സെന്ററായി പ്രവർത്തിക്കുന്ന വകുപ്പ്	ഫിസിക്സ്
വിലാസം	സി.എം.എസ് കോളേജ് (ഓട്ടണോമസ്) കോട്ടയം 686001 കേരളം
ഫോൺ നമ്പർ, ഇ-മെയിൽ & വെബ്സൈറ്റ്	physics@cmscollege.ac.in www.cmscollege.ac.in
ഡയറക്ടർ/റിസർച്ച് സെന്റർ മേധാവി	ഡോ. രവികുമാർ സി

ബന്ധപ്പെടേ ഫോൺ നമ്പരും ഇ-മെയിൽ വിലാസവും (ഡയറക്ടർ/ മേധാവി)	9495727688,vcjoshua@cmscollege.ac.in
വിഷയം & റിസർച്ച് സ്പെഷ്യലൈസേഷൻ	ഫിസിക്സ്
റിസർച്ച് സെന്റർ ആരംഭിച്ച വർഷം	1987
കോളേജ് വിഭാഗം (ഗവൺമെന്റ്/എയ്ഡഡ്/സ്വാശ്രയം/മറ്റുള്ളവ)	എയ്ഡഡ്
റിസർച്ച് സെന്ററായി സർവകലാശാലയുടെ അംഗീകാരം ലഭിച്ച ഉത്തരവ് നമ്പറും തീയതിയും	order no. ACAII/2/525/87
2023ൽ ഗവേഷണ കേന്ദ്രത്തിൽ നിന്നും അവാർഡ് ചെയ്ത പി.എച്ച്.ഡികളുടെ എണ്ണവും, റിസർച്ച് ഗൈഡിന്റെ പേരും വിഷയവും	സതീഷ് ഡി.ജെ, ഡോ.ജയകുമാരി ഐസക്ക് Material Science
നിലവിലുള്ള റിസർച്ച് ഗൈഡുകളുടെ വിശദാംശങ്ങൾ (ബന്ധപ്പെടേ നമ്പർ. & ഗവേഷണ മേഖല)	ഡോ. രവികുമാർ സി (9495727688) Spectroscopy ഡോ.പ്രീമ സി തോമസ് 9747261954 Material Science ഡോ.അരുൺ കുമാർ കെ വി 9496349232 Material Science ഡോ.ജയകുമാരി ഐസക്ക്
കോ ഗൈഡായി പ്രവർത്തിക്കുന്ന റിസർച്ച് ഗൈഡുകളുടെ പേരും വിശദാംശങ്ങളും	ഇല്ല
പുറമേയുള്ള ഫ ിംഗ് ഏജൻസികളിൽ നിന്നും ലഭിക്കുന്ന ഫെല്ലോഷിപ്പുകളുടെ വിശദാംശങ്ങൾ	ഇല്ല

മാതൃസ്ഥാപനത്തിന്റെ പേര്	സി.എം.എസ് കോളേജ് കോട്ടയം (ഓട്ടണോമസ്)
റിസർച്ച് സെന്ററായി പ്രവർത്തിക്കുന്ന വകുപ്പ്	സുവോളജി
വിലാസം	സി.എം.എസ് കോളേജ് (ഓട്ടണോമസ്) കോട്ടയം 686001 കേരളം
ഫോൺ നമ്പർ, ഇ-മെയിൽ & വെബ്സൈറ്റ്	zoology@cmscollege.ac.in,www.cmscollege.ac.in
ഡയറക്ടർ/റിസർച്ച് സെന്റർ മേധാവി	ഡോ.ജോബിൻ മാത്യു
ബന്ധപ്പെടേ ഫോൺ നമ്പരും ഇ-മെയിൽ വിലാസവും (ഡയറക്ടർ/ മേധാവി)	9946900983,jobin@cmscollege.ac.in
വിഷയം & റിസർച്ച് സ്പെഷ്യലൈസേഷൻ	സുവോളജി
റിസർച്ച് സെന്റർ ആരംഭിച്ച വർഷം	1991
കോളേജ് വിഭാഗം (ഗവൺമെന്റ്/എയ്ഡഡ്/സ്വാശ്രയം/മറ്റുള്ളവ)	എയ്ഡഡ്

റിസർച്ച് സെന്ററായി സർവകലാശാലയുടെ അംഗീകാരം ലഭിച്ച ഉത്തരവ് നമ്പറും തീയതിയും	No.AC.AH(I) 504/85 29.10.1985
2023ൽ ഗവേഷണ കേന്ദ്രത്തിൽ നിന്നും അവാർഡ് ചെയ്ത പി.എച്ച്.ഡികളുടെ എണ്ണവും, റിസർച്ച് ഗൈഡിന്റെ പേരും വിഷയവും	2. ഡോ.ജോബിൻ മാത്യു ഡോ. നിഷാ പി അരവിന്ദ്

ഗൈഡുകളുടെ പ്രസീദ്ധീകരണങ്ങൾ (റഫറീഡ് ജേണലുകളിൽ)	1
വിദ്യാർത്ഥികളുടെ ഗവേഷണ പ്രസിദ്ധീകരണങ്ങൾ (റഫറീഡ് ജേണലുകളിൽ)	1
റിസർച്ച് സെന്ററിന്റെ പ്രസിദ്ധീകരണങ്ങൾ	
റിസർച്ച് സെന്ററിന്റെ ഇൻഫ്രാസ്ട്രക്ചർ സൗകര്യങ്ങൾ (ലാബ് & ലൈബ്രറി	ലാബ്-2
റിസർച്ച് സെന്റർ നടത്തിയ സെമിനാർ/കോൺഫറൻസ്/വർക്ക്ഷോപ്പ്/പ്രോജക്ട്/സിംപോസിയം എന്നിവയുടെ വിവരങ്ങൾ	A new species of teruitr,porhinotermes cotym(Blattodea,Isopetera) from Kerala part of the western ghest. India International Journal of Tropical Insect Science Edwin Joseph.Poovoli Amine, Sareth Thomas B.S, Namitha Jayan, Jobin Mathew Ecology of mosquitoes with special reference to aede albopictus in the rubber plantations of Kottayam district Kerala

നിലവിലുള്ള റിസർച്ച് ഗൈഡുകളുടെ വിശദാംശങ്ങൾ (ബന്ധപ്പെടേ നമ്പർ. & ഗവേഷണ മേഖല)	ഡോ.ജോബിൻ മാത്യു (9946900983) ഡോ. നിഷാ പി അരവിന്ദ് (9946000519)
കോ ഗൈഡായി പ്രവർത്തിക്കുന്ന റിസർച്ച് ഗൈഡുകളുടെ പേരും വിശദാംശങ്ങളും	ഇല്ല
പുറമേയുള്ള ഫ ിംഗ് ഏജൻസികളിൽ നിന്നും ലഭിക്കുന്ന ഫെല്ലോഷിപ്പുകളുടെ വിശദാംശങ്ങൾ	ഇല്ല

പബ്ലിക്കേഷൻസ്& ജേർണൽസ് - **സുവോളജി**

മാതൃസ്ഥാപനത്തിന്റെ പേര്	സി.എം.എസ് കോളേജ് കോട്ടയം (ഓട്ടണോമസ്)
റിസർച്ച് സെന്ററായി പ്രവർത്തിക്കുന്ന വകുപ്പ്	ബോട്ടണി
വിലാസം	സി.എം.എസ് കോളേജ് (ഓട്ടണോമസ്) കോട്ടയം 686001 കേരളം
ഫോൺ നമ്പർ, ഇ-മെയിൽ & വെബ്സൈറ്റ്	botany@cmscollege.ac.in www.cmscollege.ac.in
ഡയറക്ടർ/റിസർച്ച് സെന്റർ മേധാവി	ഡോ. എലിസബത്ത് ചെറിയാൻ
ബന്ധപ്പെടേ ഫോൺ നമ്പരും ഇ-മെയിൽ വിലാസവും (ഡയറക്ടർ/ മേധാവി)	9447174953,elizabeth@cmscollege.ac.in

വിഷയം & റിസർച്ച് സ്പെഷ്യലൈസേഷൻ	ബോട്ടണി
റിസർച്ച് സെന്റർ ആരംഭിച്ച വർഷം	1985
കോളേജ് വിഭാഗം (ഗവൺമെന്റ്/എയ്ഡഡ്/സ്വാശ്രയം/മറ്റുള്ളവ)	എയ്ഡഡ്
റിസർച്ച് സെന്ററായി സർവകലാശാലയുടെ അംഗീകാരം ലഭിച്ച ഉത്തരവ് നമ്പറും തീയതിയും	Order no. AC.AII (i)/504/85 dated 29.10.1985
2023 ൽ ഗവേഷണ കേന്ദ്രത്തിൽ നിന്നും അവാർഡ് ചെയ്ത പി.എച്ച്.ഡികളുടെ എണ്ണവും, റിസർച്ച് ഗൈഡിന്റെ പേരും വിഷയവും	
നിലവിലുള്ള റിസർച്ച് ഗൈഡുകളുടെ വിശദാംശങ്ങൾ (ബന്ധപ്പെടേ നമ്പർ. & ഗവേഷണ മേഖല)	ഡോ.ഹരി എൻ -8547591199- Plant Anatomy, Plant Phytochemistry, Palenology, Plant molecular Biology, DNA bar Coding ഡോ.സതീഷ് ജോർജ്- 9846033013 Phytochemistry, Taxonomy ഡോ. എലിസബത്ത് ചെറിയാൻ- 9447174953- Microbiology, Biotechnology, Environmental Science ഡോ.ബേസിൽ ജോർജ്- 9496634908- Phycology
കോ ഗൈഡായി പ്രവർത്തിക്കുന്ന റിസർച്ച് ഗൈഡുകളുടെ പേരും വിശദാംശങ്ങളും	ഇല്ല
പുറമേയുള്ള ഫ ിംഗ് ഏജൻസികളിൽ നിന്നും ലഭിക്കുന്ന ഫെല്ലോഷിപ്പുകളുടെ വിശദാംശങ്ങൾ	ഇല്ല

മാതൃസ്ഥാപനത്തിന്റെ പേര്	സി.എം.എസ് കോളേജ് കോട്ടയം (ഓട്ടണോമസ്)
റിസർച്ച് സെന്ററായി പ്രവർത്തിക്കുന്ന വകുപ്പ്	സോഷ്യോളജി
വിലാസം	സി.എം.എസ് കോളേജ് (ഓട്ടണോമസ്) കോട്ടയം 686001 കേരളം
ഫോൺ നമ്പർ, ഇ-മെയിൽ & വെബ്സൈറ്റ്	sociology@cmscollege.ac.in www.cmscollege.ac.in
ഡയറക്ടർ/റിസർച്ച് സെന്റർ മേധാവി	
ബന്ധപ്പെടേ ഫോൺ നമ്പരും ഇ-മെയിൽ വിലാസവും (ഡയറക്ടർ/ മേധാവി)	
വിഷയം & റിസർച്ച് സ്പെഷ്യലൈസേഷൻ	സോഷ്യോളജി
റിസർച്ച് സെന്റർ ആരംഭിച്ച വർഷം	2008
കോളേജ് വിഭാഗം (ഗവൺമെന്റ്/എയ്ഡഡ്/സ്വാശ്രയം/മറ്റുള്ളവ)	എയ്ഡഡ്

പബ്ലിക്കേഷൻസ്& ജേർണൽസ്

ഗൈഡുകളുടെ പ്രസീദ്ധീകരണങ്ങൾ (റഫറീഡ് ജേണലുകളിൽ)
വിദ്യാർത്ഥികളുടെ ഗവേഷണ പ്രസിദ്ധീകരണങ്ങൾ (റഫറീഡ് ജേണലുകളിൽ)
റിസർച്ച് സെന്ററിന്റെ പ്രസിദ്ധീകരണങ്ങൾ
റിസർച്ച് സെന്ററിന്റെ ഇൻഫ്രാസ്ട്രക്ചർ സൗകര്യങ്ങൾ (ലാബ് & ലൈബ്രറി
റിസർച്ച് സെന്റർ നടത്തിയ സെമിനാർ/കോൺഫറൻസ്/വർക്ക്ഷോപ്പ്/പ്രോജക്ട്/സിംപോസിയം എന്നിവയുടെ വിവരങ്ങൾ

റിസർച്ച് സെന്ററായി സർവകലാശാലയുടെ അംഗീകാരം ലഭിച്ച ഉത്തരവ് നമ്പറും തീയതിയും	Order no. 2087/AC.AV1/2008 Acad, dated 19.05.2008
2023 ൽ ഗവേഷണ കേന്ദ്രത്തിൽ നിന്നും അവാർഡ് ചെയ്ത പി.എച്ച്.ഡികളുടെ എണ്ണവും, റിസർച്ച് ഗൈഡിന്റെ പേരും വിഷയവും	
നിലവിലുള്ള റിസർച്ച് ഗൈഡുകളുടെ വിശദാംശങ്ങൾ (ബന്ധപ്പെടേ നമ്പർ. & ഗവേഷണ മേഖല)	ഡോ.അമൃത റിനു എബ്രഹാം- 9447598332 ഡോ.ലക്ഷമി എസ് കൈമൾ- 9037265311 ഡോ.സിബിൻ മാത്യു മേടയിൽ - 9496330979
കോ ഗൈഡായി പ്രവർത്തിക്കുന്ന റിസർച്ച് ഗൈഡുകളുടെ പേരും വിശദാംശങ്ങളും	ഇല്ല
പുറമേയുള്ള ഫ ിംഗ് ഏജൻസികളിൽ നിന്നും ലഭിക്കുന്ന ഫെല്ലോഷിപ്പുകളുടെ വിശദാംശങ്ങൾ	ഇല്ല

പി.എച്ച്.ഡി (2023 അഡ്മിഷൻ)

ഗൈഡിന്റെ പേര് (ബന്ധപ്പെടേ നംപർ)	ഗവേഷകന്റെ പേര്	വിഷയം/മേഖല	പി.എച്ച്.ഡി. രജിസ്റ്റർ ചെയ്തത്	
			പുരു.	സ്ത്രീ.
ഡോ.പ്രീമാ തോമസ്	സ്മിതാ മാത്യു	ഫിസിക്സ്		സ്ത്രീ
ഡോ. അമൃത റിനു എബ്രഹാം	ഇന്ദു വിജയൻ	സോഷ്യോളജി		സ്ത്രീ
ഡോ. അമൃത റിനു എബ്രഹാം	നേദ ഫാസി എം.കെ	സോഷ്യോളജി		സ്ത്രീ
ഡോ.ലക്ഷമി എസ് കൈമൾ	ഒലിവിയ ട്രീസ എ എ	സോഷ്യോളജി		സ്ത്രീ
ഡോ.ലക്ഷമി എസ് കൈമൾ	ശില്പി അഗസ്റ്റിൻ	സോഷ്യോളജി		സ്ത്രീ
ഡോ. സിബിൻ മാത്യു മേടയിൽ	ആതിര വേണുഗോപാൽ	സോഷ്യോളജി		സ്ത്രീ

ദേശീയ/സംസ്ഥാനതല ടെസ്റ്റുകളിൽ യോഗ്യത നേടീയ വിദ്യാർത്ഥികളുടെ വിവരങ്ങൾ

നമ്പർ	വിദ്യാർത്ഥിയുടെ പേര്	യോഗ്യതപരീക്ഷയുടെ വിവരങ്ങൾ
1	അനഘ രാമകൃഷ്ണൻ	NET
2.	ജോജി ജോർജ്ജ്	NET

മറ്റു വിവരങ്ങൾ

ലഭിച്ച ഗ്രാന്റുകൾ (ഫ ിംഗ് ഏജൻസിയുടെ പേരും മറ്റു വിവരങ്ങളും	**RUSA-Rs 1541008/- KSCSTE – Rs.160000/- SERO- Rs.185835/-**
സെമിനാർ/കോൺഫറൻസസ്/വർക്ക് ഷോപ്പുകൾ/ സിംപോസിയം/സ്ഥാപനം നടത്തിയ പ്രോജക്ടുകൾ (പ്രധാന കാര്യ പരിപാടികളും അവയുടെ ഫോട്ടോയും)	
സ്ഥാപനത്തിന്റെ/ ഫാക്കൽറ്റി അംഗങ്ങളുടെ പ്രസിദ്ധീകരണങ്ങൾ (ചെറു കുറിപ്പ് സഹിതം)	
അക്കാദമിക/ ഗവേഷണ മേഖലയിൽ കൈവരിച്ച നേട്ടങ്ങൾ (ചെറു കുറിപ്പ് സഹിതം)	**-**
വിദ്യാർത്ഥികളുടെ അക്കാദമിക/കലാ/കായിക/മറ്റു നേട്ടങ്ങൾ (ചെറു കുറിപ്പ് സഹിതം)	
ക്യാമ്പസ് റിക്രൂട്ട്മെന്റ്/ വിദ്യാർത്ഥി നിയമനം	**180**
അക്കാദമിക പ്രോഗ്രാമുകളുടെ സംക്ഷിപ്ത വിവരങ്ങൾ (ഫോട്ടോ ഉൾപ്പെടെ)	

കുറിപ്പ്: താങ്കളുടെ സ്ഥാപനത്തെ സംബന്ധിച്ച് പ്രസക്തമായ വിവരങ്ങൾ ബന്ധപ്പെട്ട കോളങ്ങളിൽ പൂരിപ്പിക്കുകയും, വിവരങ്ങൾ രേഖപ്പെടുത്താൻ ഇല്ലാത്ത കോളങ്ങൾ ഒഴിവാക്കുകയും ചെയ്യുക.

അനുബന്ധം - III

വാർഷിക റിപ്പോർട്ട് 2023
(റിസർച്ച് സെന്ററുകൾ മാത്രം)

മാതൃസ്ഥാപനത്തിന്റെ പേര്	**അസംപ്ഷൻ കോളേജ്**
റിസർച്ച് സെന്ററായി പ്രവർത്തിക്കുന്ന വകുപ്പ്	ചരിത്രവിഭാഗം, ഭൗതീകശാസ്ത്രവിഭാഗം
വിലാസം	റിസേർച്ച് സെന്റർ ഇൻ ഹിസ്റ്ററി, റിസേർച്ച് സെന്റർ ഇൻ ഫിസിക്സ് അസംപ്ഷൻ കോളേജ്, ചങ്ങനാശ്ശേരി
ഫോൺ നം, ഇ-മെയിൽ & വെബ്സൈറ്റ്	0481 2420109, 0481 2401036 ac@assumptioncollege.in, www.assumptioncollege.edu.in
ഡയറക്ടർ/റിസർച്ച് സെന്റർ മേധാവി	ഡോ അനിത ജോസ്
ബന്ധപ്പെടേണ്ട ഫോൺ നമ്പരും ഇ-മെയിൽ വിലാസവും (ഡയറക്ടർ /മേധാവി)	9446402408 (പ്രിൻസിപ്പൽ) ഹിസ്റ്ററി - ഡോ പൗളമി എയ്ക്ക് മുഖർജി, 8547009057 ഫിസിക്സ് - ഡോ മെറീന അലോഷ്യസ്, 9446274460
വിഷയം & റിസർച്ച് സ്പെഷ്യലൈസേഷൻ	ചരിത്രം, (ജന്റർ സ്റ്റഡീസ്, ഇന്റോ പോർച്ചുഗീസ് റിലേഷൻ) ഫിസിക്സ് (മെറ്റീരിയൽ സയൻസ്, അറ്റ്മോസ്ഫീയർ സയൻസ്)
റിസർച്ച് സെന്റർ ആരംഭിച്ച വർഷം	ചരിത്രം - 2005, ഫിസിക്സ് - 2019
കോളേജ് വിഭാഗം (ഗവണ്മെന്റ്/ എയ്ഡഡ്/ സ്വാശ്രയം/മറ്റുള്ളവ	എയ്ഡഡ്
റിസർച്ച് സെന്ററിനായി സർവകലാശാലയുടെ അംഗീകാരം ലഭിച്ച ഉത്തരവ് നമ്പരും തീയതിയും	ചരിത്രം - No.AC.AVI/3668/RC/2006 dated 22.11.2005 ഫിസിക്സ് - No.6064/AC A 6/2019 dated 29.11.2019
2023 ൽ ഗവേഷണ കേന്ദ്രത്തിൽ നിന്നും അവാർഡ് ചെയ്ത പിഎച്ച്ഡികളുടെ എണ്ണവും, റിസർച്ച് ഗൈഡിന്റെ പേരും വിഷയവും	ചരിത്രവിഭാഗം - 4 ഫിസിക്സ് - ഇല്ല

DETAILS REGARDING RESEARCH SUPERVISING TEACHERS & RESEARCH SCHOLARS

Name of Research Centre: ASSUMPTION COLLEGE, CHANGANACHERRY

Discipline: HISTORY

Sl No	Name	Date of Retirement	Whether the supervising teacher is from a college or institution other than the research centre. If so give the name of the institution.	Name of the Research Scholars	Vacancy Available	Ph. No
1	**Dr SheelaIrinJayanthi J** (Retd. in 2015) 5D Emerald Apartment Nandavanam Police Camp, Palayam, Thiruvananthapuram	28/05/2015	Assumption College, Changanassery	1. Sini. M. Mathew	Nil	9447862018
2	**Dr E B Suresh Kumar** (Retd. in 2019) Former Principal & Associate Professor, Department of History NSS Hindu College, Rajakumari	31/03/2019	NSS Hindu College, Rajakumari	1. Siby Thomas 2.UnnikrishnaPillai R 3.Dhanya A Nair 4.Sunil Kumar PM 5. K M Vishnu Namboothiri (Awarded)	01	8921526678
3	**Dr Rosamma Mathew** (Retd. in 2019) Former HOD & Associate Professor, Department of History, K E College, Mannanam	31/03/2019	K E College, Mannanam	1. Aneesh S. 2. Moideen C. 3. Chinchu Jose 4. Juby John 5. Mary Antonyo K. J. (Awarded)	01	9446595997
4	**Dr James John** Principal & Assistant Professor, Department of History St Thomas College, Pala	29/05/2024	St Thomas College, Pala	1. Sujamol Joseph (Awarded) 2. HelenaTreesa Mathew	02	9447140859
5	**Dr PoulamiAich Mukherjee** Assistant Professor, Department of History, Assumption College, Changanacherry	31/03/2040	Assumption College, Changanassery	1. Lakshmi R. Nair (Awarded) 2. Radhika Lal 3. Sunitha Santhan 4. Boban Aloysius	00	8547009057
6	**Dr.Loona C** Assistant Professor, Department of History, Assumption College, Changanacherry	31/05/2035	Assumption College, Changanassery	1. Roshna Roy 2. Suja Varghese 3. Jyolsna Elzabeth George 4. Parvathy M.S.	00	9495197285
7	**Dr.Beena Paul** Associate Professor, Post-Graduate Department of History, Henry Baker's College, Melukavu	31/05/2026	Henry Baker's College, Melukavu	1.Annie Rachel E V 2.Santhosh George	04	9495383178

8	**Dr.Binumol Abraham** HoD & Assistant Professor, Department of History, Assumption College, Changanacherry	05/05/2032	Assumption College, Changanacherry	1 Rinu K Louis	03	9037666961
9	**Dr. Sumi Mary Thomas** HoD & Assistant Professor, Department of History, CMS College, Kottayam	31/03/2035	CMS College, Kottayam	1 Lakshmi S	03	7907174331

Discipline: PHYSICS

Name	Date of Retirement	Institution	Name of Research Scholars	Vacancy Available	Phone Number
Dr Marina Aloysius	31.03.2038	Assumption College, Changanassery	1. Ms Jasmine Mary Kuriakose 2. Ms Reethu Jayaprakash 3. Ms Ann Mary Jose 4. Ms. Jayamol P	Nil	9446274460
Dr Sherin Thomas	31.05.2038	Assumption College, Changanassery	1. Ms. Savitha Mathew 2. Ms Sruthy Xavier 3. Anusree P J	1	9633042658
Dr Jesly Jacob	30.06.2043	Assumption College, Changanassery	Nil	4	9446982547

കോ ഗൈഡായി പ്രവർത്തിക്കുന്ന റിസർച്ച് ഗൈഡുകളുടെ പേരും വിശദാംശങ്ങളും	Nil
പുറമേയുള്ള ഫണ്ടിംഗ് ഏജൻസികളിൽനിന്നും ലഭിക്കുന്ന ഫെലോഷിപ്പുകളുടെ വിശദാംശങ്ങൾ	ചരിത്രവിഭാഗം - നാഷണൽ ഫെലോഷിപ്പ് ഫോർ എസ് സി (SC), (NFSC)

പബ്ലിക്കേഷൻസ് & ജേണൽസ്

ഗൈഡുകളുടെ പ്രസിദ്ധീകരണങ്ങൾ		Physics - Dr Jesly Jacob				
		A dual functional asymmetric plasmonic silver nanostructure for temperature and magnetic field sensing	Physical Chemistry Chemical Physics	25	21981-21992	2023

(റഫറീഡ് ജേണലുകളിൽ)	Design of Hexagonal Gold Nano disks for Surface-Enhanced Raman Scattering based Sensing	Materials Today : Proceedings	93	66-72		2023

ചരിത്രവിഭാഗം -ഡോ പൗളമി ഐക് മുഖർജി

- പോർച്ചുഗീസ് പൈതൃകം ബംഗാൾ മേഖലയിലെ സാംസ്കാരികതയും സംസ്കരണവും- ജേർണൽ ഓഫ് സിഡിയൻ യൂണിവേഴ്സിറ്റി, വോളിയം 17, ഇഷ്യു - 9, സംപ്റ്റംബർ 2023
- ലിംഗ ഭേദം, മാനസീകാരോഗ്യം, പാൻഡെമിക്, ഒരു അവലോകനം, സൊളൊവ്യോവ്, സ്റ്റഡിസ് ഐ എസ് പി യു, വോളിയം 71 ഇഷ്യു, ആഗസ്റ്റ് 2023
- ഇന്ത്യയിലെ ഫെമിനിസ്റ്റ് രീതിശാസ്ത്രവും സമകാലീക ഫെമിനിസ്റ്റ് ഗവേഷണവും, ഇന്റർനാഷണൽ ജേർണൽ ഓഫ് റിസേർച്ച് ആന്റ് ഇന്നവേഷൻ ഇൻ സോഷ്യൽ സയൻസ്
- പോസ്റ്റ് കൊളോണിയൽ ബ്രസീലിലെ മീഡിയ - ദേശീയത മേധാവിത്വം, ആധുനീകത ഇന്റർ നാഷണൽ ജേർണൽ ഫോർ മൾട്ടി ഡിസിപ്ലിനറി റിസേർച്ച്, വോളിയം 5, ഇഷ്യു 3, ജൂൺ 2023.
- ഐഡന്റിറ്റി പൊളിറ്റിക്സും മക്കവൂവിവെ സാംസ്കാരിക പൈതൃകത്തിന്റെ പുനർ നിർമാണവും - ഇന്റർ നാഷണൽ ജേർണൽ ഓഫ് ക്രിയേറ്റീവ് റിസേർച്ച് തോട്സ്, വോളിയം 11, ഇഷ്യു 6, മേയ് 2023.
- പോർച്ചുഗല്ലിന്റെ കാർണേഷൻ വിപ്ലവം (1974) : ചരിത്രം, പൈതൃകം, ജനാധിപത്യം മക്ത് ശബ്ദ് ജേർണൽ, വോളിയം 12, ഇഷ്യു6, 2023 ഏപ്രിൽ
- ഇന്തോ-പോർച്ചുഗീസ് രാഷ്ട്രീയ സമ്പദ്വ്യവസ്ഥയുടെ പുനരുജ്ജീവനം (1974-2009) സഹൃദ്യ ജേർണൽ വോളിയം 5, ഇഷ്യു, ഏപ്രിൽ 2023
- പോർച്ചുഗീസ് ലഗസി, ഇന്റർ കൾച്ചറാലിറ്റി ആന്റ് അക്കൾച്ചറേഷൻ ഇൻ ബംഗാൾ റീജിയൻ
- ജൻഡർ, മെന്റൽ ഹെൽത്ത് ആന്റ് ദി പാൻഡമിക്: ആൻ ഓവർവ്യൂ
- ഫെമിനിസ്റ്റ് മെത്തഡോളജി ആന്റ് കോൺടെംപെററി ഫെമിനിസ്റ്റ് റിസേർച്ച് ഇൻ ഇൻഡ്യ
- മീഡിയ ഇൻ പോസ്റ്റ് - കൊളോണിയൽ ബ്രസീൽ : നാഷണൽ ഹെജിമണി ആന്റ് മോഡേണിറ്റി
- ഐഡന്റിറ്റി പൊളിറ്റിക്സ് ആന്റ് ദി റീകൺസ്ട്രക്ഷൻ ഓഫ് കൾച്ചറൽ ഹെറിറ്റേജ് ഇൻ മക്കാവു.
- ദി കാർനേഷൻ റെവലൂഷൻ ഓഫ് പോർച്ചുഗൽ (1974), ഹിസ്റ്ററി, ലെഗസി ആന്റ് ഡെമോക്രസി
- റിവൈവൽ ഓഫ് ഇൻഡോ-പോർച്ചുഗീസ് പൊളിറ്റിക്കൽ ഇക്കോണമി (1974-2009)

ഡോ. ജിനു

- ചിരി കാരിക്കേച്ചറായി മാറുമ്പോൾ : ആധുനിക കേരളത്തിലെ കാർട്ടൂണുകളും പുരുഷാധിപത്യത്തിന്റെ ഉത്ക്കണ്ഠകളും എന്ന പ്രബന്ധം 2023 ഏപ്രിൽ 25-ന യുജിസി-ഐയുസി അസോസിയേറ്റ്ഷിപ്പ് പ്രോഗ്രാമിന്റെ മൂന്നാം സ്പെല്ലിൽ ഐഐഎസ് ഷിംലയിൽ അവതരിപ്പിച്ചു.
- ''കൊളോണിയൽ കേരളത്തിലെ മിഷനറി ഡിസ്കോഴ്സ്, ആക്ഷേപഹാസ്യം, സാമൂഹികമാറ്റം'' എന്ന പ്രബന്ധം 2023 ഒക്ടോബർ 28, 29, 30 തീയതികളിൽ തിരുവനന്തപുരം യൂണിവേഴ്സിറ്റി കോളേജിലെ ചരിത്രവിഭാഗം സംഘടിപ്പിച്ച ദക്ഷിണേന്ത്യൻ ഹിസ്റ്ററി കോൺഗ്രസിൽ അവതരിപ്പിച്ചു.

	ഡോ. ലൂന • ടീച്ച് വിഷൻ 2023 ന്റെ അന്തർദേശീയ സെമിനാറിൽ ഡോ ലൂന സി 'ഫ്രീഡം ഓഫ് റിലിജിയൻ എ ക്രിട്ടിക്കൽ അനാലിസിസ്' എന്ന വിഷയത്തിൽ 30-09-2023 ൽ പേപ്പർ അവതരിപ്പിച്ചു. • 'എക്സ്പ്ലോറിംഗ് ദ് റൂട്ട്സ് ഓഫ് ചവിട്ടുനാടകം : മ്യൂസിക് ഡ്രാമ ഇൻ കേരള' എന്ന വിഷയത്തിൽ യു ജി സി കെയർ ലിസ്റ്റ് ജേർണലായ സത്രാച്ചി ഇൻഡർനാഷണൽ ജേർണലിൽ പ്രസിദ്ധീകരിച്ചു. • ടീച്ച് വിഷൻ 2023ന്റെ അന്തർദേശീയ സെമിനാറിൽ ട്രയിസിങ്ങ് ബാക്ക് ടു റൂട്ട്സ് ഓഫ് ചവിട്ടുനാടകം : 'എ ഹിസ്റ്റോറിക്കൽ അനാലിസിസ്' എന്ന വിഷയത്തിൽ 30-09-2023 ൽ പ്രസന്റേഷൻ പ്രസിദ്ധീകരിച്ചു. **ജ്യോത്സന** • ടീച്ച് വിഷൻ 2023ന്റെ അന്തർദേശീയ സെമിനാറിൽ ട്രയിസിങ്ങ് ബാക്ക് ടു റൂട്ട്സ് ഓഫ് ചവിട്ടുനാടകം : 'എ ഹിസ്റ്റോറിക്കൽ അനാലിസിസ്' എന്ന വിഷയത്തിൽ 30-09-2023 ൽ പ്രസന്റേഷൻ പ്രസിദ്ധീകരിച്ചു. സൗത്ത് ഇൻഡ്യൻ ചരിത്ര കോൺഗ്രസ്സിൽ - എക്സ്പ്ലോറിംങ്ങ് ദ അൾടോൾസ് ഹിസ്റ്ററി ഓഫ് ചവിട്ടുനാടകം : എ ട്രഡീഷണൽ ആർട്ട് ഫോം ഓഫ് കേരള ക്രിസ്ത്യൻസ് എന്ന വിഷയത്തിൽ പ്രബന്ധം അവതരിപ്പിച്ചു.
വിദ്യാർത്ഥികളുടെ ഗവേഷണ പ്രസിദ്ധീകരണങ്ങൾ (റഫറീഡ് ജേണലുകളിൽ)	ചരിത്രവിഭാഗം - (1) സിസ്റ്റർ സുജ തോമസ് - ഫാ. ഡോ ജയിംസ് ജോൺ - ദി യൂറോപ്യൻ ഫിനാൻസ റീസ് ആന്റ് ദി പോർച്ചുഗീസ് ഇൻഡ്യൻ എൻഡീവർ - ബാവവീണ പബ്ലിക്കേഷൻസ്, വാല്യം 19, ലക്കം 10 (2), ഒക്ടോബർ 2022, ഐഎസ്എസ്എൻ നം. 2456-4702, ഗുണ്ടൂർ, പേജ് 153-160 • (2) റോഷ്ണ റോയ് - ഡോ ലൂണ സി - സ്മാർത്തവിചാരം പരിണയം എന്ന മലയാള സിനിമയിലൂടെ ഒരു അവലോകനം - സത്തറാ സി, യുജിസി ജേർണൽ വോളി. 36, നം. 2, ജൂലൈ-സെപ്റ്റംബർ 2022, ഐഎസബിഎൻ 2348-8425. ഫിസിക്സ് - ജാസ്മിൻ മേരി കുര്യാക്കോസ്, ഇൻവെസ്റ്റിഗേഷൻ ഓഫ് ദ റോൾ ഓഫ് എയ റോസോൾസ് എന്ന വിഷയത്തിൽ അറ്റ്മോ സ്ഫിയറിക് എൻവിയോൺമെൻറ് പ്രസിദ്ധീ കരിച്ചു.
റിസർച്ച് സെന്ററിന്റെ പ്രസിദ്ധീകരണങ്ങൾ	ചരിത്രവിഭാഗം - ഇല്ല ഫിസിക്സ് - 1 ഇൻവെസ്റ്റിഗേഷൻ ഓഫ് ദ റോൾ ഓഫ് എയറോസോൾസ് എന്ന വിഷയത്തിൽ അറ്റ്മോസ്ഫിയറിക് എൻവിയോൺമെൻറ് പ്രസിദ്ധീകരിച്ചു.
റിസർച്ച് സെന്ററിന്റെ ഇൻഫ്രാസ്ട്രക്ചർ സൗകര്യങ്ങൾ (ലാബ് & ലൈബ്രറി)	ചരിത്രവിഭാഗം - ഡിപ്പാർട്ട്മെന്റ് ലൈബ്രറി, ആർച്ച് ബിഷപ്പ് കാവുകാട്ട് സെൻട്രൽ ലൈബ്രറി, റിസർച്ച് റൂം, 3 ഡെസ്ക്ടോപ്പ്

	ഫിസിക്സ് - **Equipments** : Microtops Sunphotometer, LCR Hi – Tester with system interface, Programmable vacuum furnace, Hot air oven, Electronic balance, Double beam UV – VIS Spectrophotomter, Programmable spin coating unit, Muffle furnace, High temperature furnace, Four Probe Apparatus, Magnetic stirrer, Programmable dip coating unit, Pelletiser, Double distillation Unit, Annealing Unit, Conductivity Cell, Workstation for Theoretical Computation
റിസർച്ച് സെന്റർ നടത്തിയ സെമിനാർ/കോൺഫറൻസ്/വർക്ക്ഷോപ്പ്/പ്രോജക്ട്/സിംപോസിയം എന്നിവയുടെ വിവരങ്ങൾ	ചരിത്രംവിഭാഗം - • 29/07/2023-ൽ ചരിത്രവിഭാഗം ഗുരുവന്ദനത്തിന്റെ ഭാഗമായി സിസ്റ്റർ സുമ റോസ് എൻഡോവ്മെന്റ് പ്രഭാഷണപരമ്പര സംഘടിപ്പിച്ചു. ഡോ ശിവദാസൻ പി, പ്രൊഫസർ, കാലിക്കറ്റ് സർവകലാശാല ചരിത്ര പഠനത്തിനറെ രീതികളും സാങ്കേതികതകളും എന്ന വിഷയത്തിൽ പ്രഭാഷണം നടത്തി. • 13/08/2023-ൽ അസംപ്ഷൻ ചരിത്രവിഭാഗവും പ്രോവിഡൻസ് കോളേജ് ചരിത്രവിഭാഗവും സംയുക്തമായി ആസാദികാ അമൃത മഹോത്സവ് ഭാഗമായി സ്വാതന്ത്ര്യസമരത്തിൽ സ്ത്രീകളുടെ പങ്ക് എന്ന വിഷയത്തിൽ വെബിനാർ നടത്തി. ഡോ ആനന്ദി സോഷ്യോളജിസ്റ്റ് മുഖ്യപ്രഭാഷണം നടത്തി. • 29/09/2023-ൽ എൻഡോവ്മെന്റ് പ്രഭാഷണ പരമ്പര - രണ്ടാം സീരിസ് - പ്രാദേശിക ചരിത്രത്തിന്റെ പ്രാധാന്യം നൽകികൊണ്ട് ഒരു ദിവസത്തെ വർക്ക്ഷോപ്പ് സംഘടിപ്പിച്ചു. രാജീവ് പള്ളിക്കോണം, പ്രാദേശിക ചരിത്രകാരൻ മുഖ്യാതിഥി ആയിരുന്നു. • 17/12/2023-ൽ പൈതൃക പഠനം - പഴയ ചങ്ങനാശ്ശേരിയുടെ അറിയാത്ത ഏടുകളെക്കുറിച്ചുള്ള ഒരു പൈതൃക പഠനം ചരിത്രവിഭാഗം സംഘടിപ്പിച്ചു. ഫിസിക്സ് - • 13/10/2023 ൽ വേൾഡ് സ്പേസ് വീക്കിന്റെ ആഭിമുഖ്യത്തിൽ ശ്രീ സുജോ ജോസഫ്, വി എസ് എസ് ഇ, തിരുവനന്തപുരം സ്പെയിസിനെക്കുറിച്ച് സെമിനാർ നയിച്ചു. • നവംബർ 14 2023- പെട്രോളിയം കൺസർവേഷൻ റിസർച്ച് അസോസിയേഷൻ ഭാഗമായി ഒരു ഡൊമസ്റ്റിക്

	വർക്ക്ഷോപ്പ് നടത്തപ്പെട്ടു. • ഡിസംബർ 21, 2023- ഐഡിസിയുമായി സഹകരിച്ച് സിസ്റ്റംസ് യൂസിങ് ആ എന്ന വിഷയത്തിൽ വർക്ക്ഷോപ്പ് നടത്തപ്പെട്ടു.

പി എച്ച് ഡി (2022 അഡ്മിഷൻ)

ഗൈഡിന്റെ പേര് (ബന്ധപ്പെടേണ്ട നമ്പർ)	ഗവേഷകന്റെ പേര്	വിഷയം/മേഖല	പിഎച്ചഡി യ്ക്ക് രജിസ്റ്റർ ചെയ്തത്	
			പുരു	സ്ത്രീ
ചരിത്രവിഭാഗം	ആരുമില്ല			

ഗൈഡിന്റെ പേര് (ബന്ധപ്പെടേണ്ട നമ്പർ)	ഗവേഷകന്റെ പേര്	വിഷയം/മേഖല	പിഎച്ചഡി യ്ക്ക് രജിസ്റ്റർ ചെയ്തത്	
			പുരു	സ്ത്രീ
ഫിസിക്സ് - ഡോ മെറീന അലോഷ്യസ്, 9446274460	ജയമോൾ പി	അറ്റ്മോസ്ഫിയറിക് സയൻസ്		സ്ത്രീ
ഫിസിക്സ് - ഡോ ഷെറിൻ തോമസ്, 9633042658	അനുശ്രീ പി ജി	മെറ്റീരിയൽ സയൻസ്		സ്ത്രീ

സ്കോളർഷിപ്പുകൾ കൈപ്പറ്റുന്ന വിദ്യാർത്ഥികളുടെ വിവരങ്ങൾ

നമ്പർ	വിദ്യാർത്ഥിയുടെ പേര്	യോഗ്യതാപരീക്ഷയുടെ വിവരങ്ങൾ (വ്യക്തമാക്കുക)
1.	ചരിത്രവിഭാഗം - പാർവ്വതി എം എസ്	നാഷണൽ ഫെലോഷിപ്പ് ഫോർ എസ് സി
	ഫിസിക്സ് - സവിത മാത്യു	എം ജി യൂണിവേഴ്സിറ്റി - റിസർച്ച് ഫെലോഷിപ്പ്
	ജാസ്മിൻ മേരി കുര്യാക്കോസ് ജയമോൾ പി	ഗവണ്മെന്റ് ഇ-ഗ്രാന്റ്

മറ്റ് വിവരങ്ങൾ

ലഭിച്ച ഗ്രാന്റുകൾ **(ഫണ്ടിംഗ് ഏജൻസിയുടെ പേരും മറ്റുവിവരങ്ങളും)**	ചരിത്രവിഭാഗം - ഒന്നുമില്ല ഫിസിക്സ് - സി എസ് റ്റി വിമൺ സയന്റിസ്റ്റ് - 25 ലക്ഷം
പേറ്റന്റ്കളുടെ വിവരങ്ങൾ	ചരിത്രവിഭാഗം - ഒന്നുമില്ല ഫിസിക്സ് - ഒന്നുമില്ല
സെമിനാർ/കോൺഫറൻസസ്/വർക്ക്ഷോപ്പുകൾ/സിംപോസിയം/സ്ഥാപനം നടത്തിയ പ്രോജക്ടുകൾ (പ്രധാന കാര്യപരിപാടികളും അവയുടെ ഫോട്ടോയും	•
ദേശീയ അന്തർദേശീയ അവാർഡുകൾ	ചരിത്രവിഭാഗം - ഒന്നുമില്ല

PHYSICS

World Space Week Celebrations 2023

Expert Lecture

Date: October 4, 2023

2023 ഒക്ടോബർ 4-ന് തിരുവനന്തപുരത്തെ വിക്രം സാരാഭായ് സ്പേസ് സെൻ്ററുമായി സഹകരിച്ച് ഫിസിക്സ് ഡിപ്പാർട്ട്മെൻ്റ് 2023 ലോക ബഹിരാകാശ വാരം ആഘോഷിച്ചു. വൈസ് പ്രിൻസിപ്പൽ ആൻ മേരി ജോസഫ് സെഷൻ ഉദ്ഘാടനം ചെയ്തു. വിഎസ്എസ്സി യിലെ മുതിർന്ന ശാസ്ത്രജ്ഞൻ ഷാജി സൈമൺ "ഇൻ്റർപ്ലാനറ്ററി മിഷൻസ് ഓഫ് ഐഎസ്ആ ർഒ" എന്ന വിഷയത്തിൽ പ്രഭാഷണം നടത്തി.

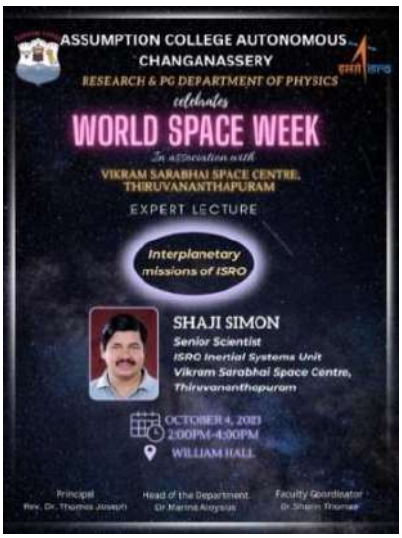





Two Day National Workshop on "Exploring the Frontiers in Physics" co-sponsored by Kerala State Council for Science, technology & Environment"



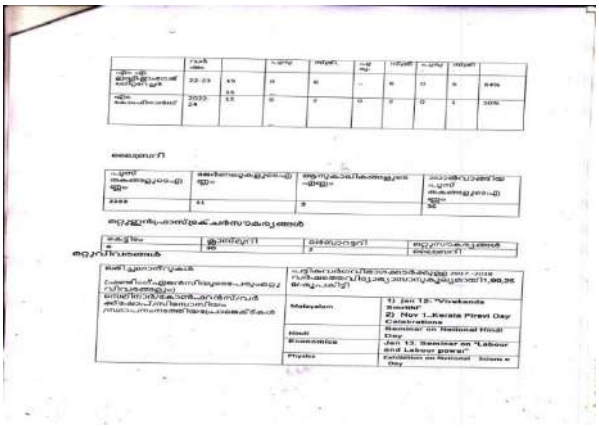

Date: 14th and 15th December 2023



Registration Details

Target Group	:Faculty Members of all HEI
Registration Fee	:500/-
Registration Link	:https://forms.gle/DbhhFsKoDjVcLkxM6

Or

Scan QR Code for Registration

Organizing Committee

Dr. Jissy Mathew (Curriculum Coordinator)
Dr. Kamakshy V (Curriculum Secretary)
Ms. Manjulin Jacob (CoE)
Dr. Theresa Thomas
Dr. Linz Tom
Dr. Binumol Abraham
Ms. Sherin Babu
Ms. Jayasree Thomas
Dr. Sherin Thomas
Dr. Anu P Sebastian
Ms. Siji Thomas
Ms. Anu Anna Koshy

Dr Whyni Gopi (IQAC Coordinator)
Dr. Marina Aloysius (IQAC Secretary)
Dr. Jikcey Issac
Ms. Smitha Mathews
Dr. Neethu Cyril
Rev. Fr Joseph Benedict(Bursar)
Rev. Fr Tinju Tom(Librarian)

For all correspondence, please contact Dr. Kamakshy V Ph: 09495934564 , Dr. jissy Mathew Ph: 09496115701, Email: iqac@assumptioncollege.edu.in

ONE-DAY NATIONAL SEMINAR

NEP 2020 IMPLEMENTATION - ROADMAP, CHALLENGES & OPPORTUNITIES



SURSUM CORDA

Organised by

CURRICULUM COMMITTEE & IQAC

ASSUMPTION COLLEGE AUTONOMOUS

CHANGANASSERY

Date:09 September 2023, Saturday

Venue: Powathil Hall

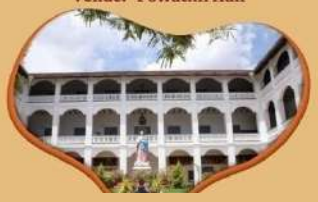

About The Seminar

The New Education Policy (NEP) 2020 is a comprehensive framework aimed at transforming the education system in India. This policy provides for a comprehensive, sustainable, and reformative roadmap for a paradigm shift in the entire education system in the country to address the existing gaps and challenges and promote the holistic development of students. The main objective of conducting a National Seminar on NEP 2020 is to create awareness among educators and academicians about the key changes and provisions of the NEP 2020. It serves as a platform for participants to exchange ideas, know the pros and cons of the policy, and discuss innovative approaches and challenges for implementing the NEP in their respective institutions.

The College

Assumption College, an Autonomous Women's College, was started in 1950 by the educational trust of the Archdiocese of Changanassery with the vision of empowering the women of Central Travancore. The College is affiliated to Mahatma Gandhi University, Kottayam, and was granted autonomy in 2016 by the UGC in recognition of her excellence in academics. The College was accredited by NAAC with an A+ in the fourth cycle in 2023. The College at present has 19 Undergraduate, 9 Postgraduate, and 2 Ph.D. programs. Besides, the College offers Career Oriented Add-on courses, ACSAD Certificate Courses, Enrichment modules, and Social Outreach programmes, to make the students globally competent. The core values of the College are Excellence, Integrity, Women Centeredness, Inclusiveness and Social Commitment.

Rev Dr James Palakkal
Manager

Rev. Dr Thomas Joseph
Principal

Ms Anne Mary Joseph
Vice Principal

Dr Rani Maria Thomas
Vice Principal

Programme Schedule

9.00 - 9.30 am	:Registration
9.30 - 10.00 am	:Inaugural Session
10.00 - 11.00 am	:**Session I** • NEP 2020: Vision to Action **(Dr Aloysius Edward J**, Dean Faculty of Commerce and Management Kristu Jayanti College Autonomous Bengaluru)
11.00 - 11.15 am	:Tea Break
11.15 - 12.30 pm	:**Session II** • Multidisciplinary and Flexible Approach in Curriculum Framework **(Dr Aloysius Edward J)**
12.30 - 1.30 pm	:Lunch Break
1.30 - 3.00 pm	:**Session III:** • Innovations in UG Curriculum in Kerala **(Dr Shefeeque V**, Research Officer Kerala State Higher Education Reforms Implementation Cell)
3.00 pm	:Valedictory Session





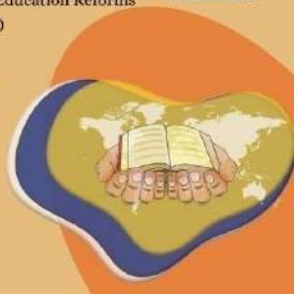


ASSUMPTION COLLEGE
AUTONOMOUS
GPS Map Camera
Changanassery, Kerala, India
FG2R+M4M, P P Jose Rd, Near Assumption College, Changanassery, Kerala 686101, India
Lat 9.451685°
Long 76.540384°
10/07/23 02:36 PM GMT +05:30
Google


ASSUMPTION COLLEGE
AUTONOMOUS
GPS Map Camera
Changanassery, Kerala, India
FG2R+M4M, P P Jose Rd, Near Assumption College, Changanassery, Kerala 686101, India
Lat 9.451685°
Long 76.540384°
10/07/23 02:37 PM GMT +05:30
Google

SURSUM CORDA

ASSUMPTION COLLEGE

CHANGANACHERRY, KERALA 686101 | AUTONOMOUS

Reaccredited by NAAC with A Grade | ISO 9001:2015 Certified

International Conference on Equitable and Inclusive Education: Learning for All

Interaction Session with SQAC

VENUE: Seminar HALL ***DATE:10/07/2023 TIME:11.30 AM***

Sl No	Name	Department	Signature
1.	Dona Maria George	B.Com Tax	
2.	Kesia Rachel Saju	B.Com Tax	
3.	Jisu Mariam Saji	BCOM FT	
4	Krishnendu.N	B.Com Tax	
5.	Lilizabeth philip	Master of Commerce & Mgt	
6	Ann Sara George	BA English	
7	Grace Rachel Kuruvilla	BA English	
8.	Kalyani Jayakumar	BA English	
9	PARVATHI A.	Msc CS.	
10	Gopika S Nair	MSc CS	
11	Amala Lal	M.Com (MCM)	Amala Lal
12.	Aryamol Suresh	Msc DFSM	
13.	Joshiya PJ	Msc DFSM	
14	Blesabath George	M.A English	
15.	Abhirami. S. Pillai	M.A English	
16.	Aleena P.A	~~BSc~~ Botany	
17.	Ansui Shibu	Bsc Botany	
18.	Husna Shahal	BSc Zoology Model II	
19	Gowri Prasad	BSc Zoology Model I	
20	Devi Krishna S	Bsc Home Science	
21	Anu mol John	BA malayalam	
22	Neha Mariya Joseph	BA Malayalam	
23	Meenu K. Suresh	BCA	
24.	Ann Maria Thomas	BCA	
25	Rakhi Raghu Kannan	BCA	

26.	Gayathri Devi	BA Economics	Gayathri
27.	Shalu Maria sham	BA Economics	[illegible]
28.	Vishnavi . M	B.A Economics	[illegible] 10/07/23
29.	Manjima . B	BA Economics	Manjima
30.	Vaesha Susan Geome	BA Economics	[illegible]
31.	Nikisha Merin Abraham	III BACE	[illegible]
32	Ann Maria S	II MSW	Ann Maria S
33	Amritha S Raj	II. MSW	[illegible]

IQAC


GPS Map Camera
Changanassery, Kerala, India
FG2R+J62, P P Jose Rd, Changanassery, Kerala 686101, India
Lat 9.45137°
Long 76.540405°
09/09/23 10:28 AM GMT +05:30
Google


GPS Map Camera
Changanassery, Kerala, India
FG2R+J62, P P Jose Rd, Changanassery, Kerala 686101, India
Lat 9.45137°
Long 76.540405°
09/09/23 10:27 AM GMT +05:30
Google

വാർഷിക റിപ്പോർട്ട് 2023

(റിസർച്ച് സെന്ററുകൾ മാത്രം)

മാതൃസ്ഥാപനത്തിന്റെ പേര്	**ബിഷപ്പ് എബ്രഹാം മെമ്മോറിയൽ കോളേജ്, തുരുത്തിക്കാട്**
റിസർച്ച് സെന്ററായി പ്രവർത്തിക്കുന്ന വകുപ്പ്	കൊമേഴ്സ്
വിലാസം	പോസ്റ്റ് ഗ്രാഡുവേറ്റ് & റിസർച്ച് ഡിപ്പാർട്മെന്റ് ഓഫ് കൊമേഴ്സ്, ബിഷപ്പ് എബ്രഹാം മെമ്മോറിയൽ കോളേജ്, തുരുത്തിക്കാട്
ഫോൺ നം., ഇ - മെയിൽ & വെബ്സൈറ്റ്	04692682241, office@bamcollege.ac.in, www.bamcollege.ac.in
ഡയറക്ടർ/റിസർച്ച് സെന്റർ മേധാവി	ഡോ. എബി ജോസഫ് ഇടിക്കുള
ബന്ധപ്പെടേ ഫോൺ നമ്പരും ഇ - മെയിൽ വിലാസവും (ഡയറക്ടർ/ മേധാവി)	9447259079, ebby.joseph@bamcollege.ac.in
വിഷയം & റിസർച്ച് സ്പെഷ്യലൈസേഷൻ	കൊമേഴ്സ്
റിസർച്ച് സെന്റർ ആരംഭിച്ച വർഷം	2014
കോളേജ് വിഭാഗം (ഗവൺമെന്റ്/എയ്ഡഡ്/സ്വാശ്രയം/ മറ്റുള്ളവ)	എയ്ഡഡ്
റിസർച്ച് സെന്ററിനായി സർവകലാശാലയുടെ അംഗീകാരം ലഭിച്ച ഉത്തരവ് നമ്പരും തീയതിയും	U.O.No.2963/ACAV1/1/RC/4700/2013 Date:13/06/2014
2023 ൽ ഗവേഷണ കേന്ദ്രത്തിൽ നിന്നും അവാർഡ് ചെയ്ത പി.എച്ച്.ഡി കളുടെ എണ്ണവും, റിസർച്ച് ഗൈഡിന്റെ പേരും വിഷയവും	ഒന്ന്, ഡോ. എബി ജോസഫ് ഇടിക്കുള, കൊമേഴ്സ്
നിലവിലുള്ള റിസർച്ച് ഗൈഡുകളുടെ വിശദാംശങ്ങൾ (ബന്ധപ്പെടേ നമ്പർ & ഗവേഷണ മേഖല)	**നാല്,** **ഡോ. ബിനോ തോമസ്** **ഡോ. ബിജു റ്റി. ജോർജ്** **ഡോ. എബി ജോസഫ് ഇടിക്കുള** **ഡോ. അനീഷ് കുമാർ ജി. എസ്**

കോ-ഗൈഡായി പ്രവർത്തിക്കുന്ന റിസർച്ച് ഗൈഡുകളുടെ പേരും വിശദാംശങ്ങളും	ഇല്ല
പുറമേയുള്ള ഫ ിംഗ് ഏജൻസികളിൽ നിന്നും ലഭിക്കുന്ന ഫെല്ലോഷിപ്പുകളുടെ വിശദാംശങ്ങൾ	ഇല്ല

പബ്ലിക്കേഷൻസ് & ജേണൽസ്

ഗൈഡുകളുടെ പ്രസിദ്ധീകരണങ്ങൾ (റഫറീഡ് ജേണലുകളിൽ)	ഇല്ല
വിദ്യാർത്ഥികളുടെ ഗവേഷണ പ്രസിദ്ധീകരണങ്ങൾ (റഫറീഡ് ജേണലുകളിൽ)	ഇല്ല
റിസർച്ച് സെന്ററിന്റെ പ്രസിദ്ധീകരണങ്ങൾ	ഇല്ല
റിസർച്ച് സെന്ററിന്റെ ഇൻഫ്രാസ്ട്രക്ചർ സൗകര്യങ്ങൾ (ലാബ് & ലൈബ്രറി)	റീഡിങ് റൂം, റിസേർച്ച് ലൈബ്രറി മുതലായവ
റിസർച്ച് സെന്റർ നടത്തിയ സെമിനാർ/ കോൺഫറൻസ്/വർക്ക്ഷോപ്പ്/ പ്രോജക്ട്/ സിംപോസിയം എന്നിവയുടെ വിവരങ്ങൾ	ഇല്ല

പി. എച്ച്.ഡി (2023 അഡ്മിഷൻ)

ഗൈഡിന്റെ പേര് (ബന്ധപ്പെടേ നമ്പർ)	**ഗവേഷകന്റെ പേര്**	**വിഷയം/മേഖല**	**പി.എച്ച്. ഡി യ്ക്ക് രജിസ്റ്റർ ചെയ്തത്**	
			പുരു	**സ്ത്രീ**
ഇല്ല	ഇല്ല	ഇല്ല		

ദേശീയ/സംസ്ഥാനതല ടെസ്റ്റുകളിൽ യോഗ്യത നേടിയ വിദ്യാർത്ഥികളുടെ വിവരങ്ങൾ

(JRF/NET/CSIR/SLET/GATE/CAT/MAT/JEST etc.)

നമ്പർ	വിദ്യാർത്ഥിയുടെ പേര്	യോഗ്യതാപരീക്ഷയുടെ വിവരങ്ങൾ (വ്യക്തമാക്കുക)
	ഇല്ല	ഇല്ല

സ്കോളർഷിപ്പുകൾ കൈപ്പറ്റുന്ന വിദ്യാർത്ഥികളുടെ വിവരങ്ങൾ

നമ്പർ	വിദ്യാർത്ഥിയുടെ പേര്	യോഗ്യതാപരീക്ഷയുടെ വിവരങ്ങൾ (വ്യക്തമാക്കുക)
	ഇല്ല	ഇല്ല

മറ്റു വിവരങ്ങൾ

ലഭിച്ച ഗ്രാന്റുകൾ (ഫ ിംഗ് ഏജൻസിയുടെ പേരും മറ്റു വിവരങ്ങളും)	ഇല്ല
പേറ്റന്റുകളുടെ വിവരങ്ങൾ	ഇല്ല
സെമിനാർ/കോൺഫറൻസ്/വർക്ക്ഷോപ്പുകൾ/സിംപോസിയം/സ്ഥാപനം നടത്തിയ പ്രോജക്ടുകൾ (പ്രധാന കാര്യപരിപാടികളും അവയുടെ ഫോട്ടോയും)	ഇല്ല
ദേശീയ/അന്തർദേശീയ അവാർഡുകൾ	ഇല്ല

കുറിപ്പ് : താങ്കളുടെ സ്ഥാപനത്തെ സംബന്ധിച്ച് പ്രസക്തമായ വിവരങ്ങൾ ബന്ധപ്പെട്ട കോളങ്ങളിൽ മലയാളത്തിൽ തന്നെ പൂരിപ്പിക്കുകയും, വിവരങ്ങൾ രേഖപ്പെടുത്താൻ ഇല്ലാത്ത കോളങ്ങൾ ഒഴിവാക്കുകയും ചെയ്യുക.

ബിഷപ്പ് എബ്രഹാം മെമ്മോറിയൽ കോളേജ്

1) ചരിത്ര വകുപ്പ്

വാർഷിക റിപ്പോർട്ട് 2023

2023 ജനുവരി മുതൽ,ഡിസംബർ മാസം വരെ, ബി.എ.എം കോളേജിലെ ചരിത്ര വിഭാഗത്തിന്റെ പ്രവർത്തനങ്ങൾ വളരെ നല്ല രീതിയിൽ തന്നെ നടത്തപ്പെട്ടിരുന്നു. എന്നാൽ വർക്ക് ഷോപ്പുകൾ, സിംപോസിയം തുടങ്ങിയ കാര്യങ്ങൾ നടത്താൻ പറ്റിയില്ലെങ്കിലും മറ്റു ചില പ്രവർത്തനങ്ങൾ ചരിത്ര വിഭാഗത്തിന്റെ നേതൃത്വത്തിൽ നടത്തപ്പെട്ടിരുന്നു.

ഈ കാലയളവിൽ ഫാക്കൽറ്റികളുടെ പ്രസിദ്ധീകരണങ്ങളൊന്നും ഉണ്ടായിരുന്നില്ല.

ഡിപ്പാർട്ട്മെന്റ് ബിരുദ കോഴ്സ് മാത്രമാണ് നൽകുന്നത്, അതിനാൽ ഈ കാലയളവിൽ ഗവേഷണ മേഖലയിൽ നേട്ടങ്ങളൊന്നും ഉണ്ടായില്ല.

ഈ കാലയളവിൽ വകുപ്പിൽ നിന്ന് പേറ്റന്റ് അക്രെഡിറ്റേഷൻ ഉണ്ടായിരുന്നില്ല.

കാമ്പസ് റിക്രൂട്ട്മെന്റുകൾ നടന്നില്ലെങ്കിലും ഡിപ്പാർട്ട്മെന്റിലെ നിരവധി വിദ്യാർത്ഥികൾ ഉപരിപഠനത്തിനായി വിവിധ സ്ഥാപനങ്ങളിൽ ചേർന്നു.

ഈ കാലയളവിൽ ഡിപ്പാർട്ട്മെന്റിൽ ദേശീയ/അന്തർദേശീയ പരിപാടികളൊന്നും ഉണ്ടായിരുന്നില്ല.

ഡിപ്പാർട്ട്മെന്റിലെ വിദ്യാർത്ഥികൾ ഈ കാലയളവിൽ കലാകായിക ഇനങ്ങളിൽ പങ്കെടുക്കുകയും മികവ് പുലർത്തുകയും ചെയ്തു. ഡിപ്പാർട്ട്മെന്റിലെ രണ്ടാം വർഷ വിദ്യാർത്ഥികളായ ഡെനോൻ ബാബു, സുദീപ് കുമാർ എസ് എസ് എന്നിവർ പത്തനംതിട്ടയെ പ്രതിനിധീകരിച്ച് 47, 48 ജൂനിയർ ഹാൻഡ്ബോൾ ചാമ്പ്യൻഷിപ്പിൽ പങ്കെടുക്കുകയും ടൂർണമെന്റിൽ രണ്ട് തവണയും രണ്ടാം സ്ഥാനം നേടുകയും ചെയ്തു. തേവര എസ്.എച്ച് കോളേജിൽ നടന്ന ഇന്റർ കൊളീജിയറ്റ് ഹാൻഡ് ബോൾ ചാമ്പ്യൻഷിപ്പിലും ഇവർ പങ്കെടുത്തു.

2023 കാലയളവിൽ ചരിത്ര വിഭാഗത്തിൽ നിന്ന് പാസ്സായി പോയ ആൽഫി സെബാസ്റ്റ്യൻ എം. ജി. യൂണിവേഴ്സിറ്റിയിൽ നിന്ന് ഉന്നത മാർക്കും എ+ ഗ്രേഡും (8.57) കരസ്ഥമാക്കാൻ സാധിച്ചിരുന്നു.

അക്കാദമിക പ്രോഗ്രാമുകളുടെ സംക്ഷിപ്തവിവരങ്ങൾ

പൂർവവിദ്യാർഥി സമ്മേളനം

20052008 ബാച്ചിന്റെ പൂർവ്വ വിദ്യാർത്ഥി സംഗമം 2023 ജനുവരി 21ന് കോളേജ് സെമിനാർ ഹാളിൽ വെച്ച് നടത്തപ്പെട്ടു. 16 പൂർവ്വ വിദ്യാർത്ഥികളും



3 അധ്യാപകരും യോഗത്തിൽ പങ്കെടുത്തു.

കമ്മ്യൂണിറ്റി വികസന പരിപാടി

വകുപ്പ് 2023 മാർച്ച് 18ന കോളേജ് പവലിയനിൽ ഒരു കമ്മ്യൂണിറ്റി വികസന പരിപാടി സംഘടിപ്പിച്ചു. എക്സ!!ൈ!!സ് ഓഫീസർ ബിനു വർഗീസ് മുഖ്യാതിഥിയായിരുന്നു. യോഗത്തിൽ പ്രിൻസിപ്പൽ ഡോ.അലക്സ് മാത്യു ആശംസാ പ്രസംഗം നടത്തി.





അസോസിയേഷൻ ഉദ്ഘാടനം

ഡിപ്പാർട്ട്മെന്റിന്റെ അസോസിയേഷൻ 2023 സെപ്റ്റംബർ 11ന കോളേജ് സെമിനാർ ഹാളിൽ ഉദ്ഘാടനം ചെയ്തു. യോഗത്തിൽ ഡോ. നീതു ജോർജ് (കോളേജ് പ്രിൻസിപ്പൽ) അധ്യക്ഷത വഹിച്ചു. പത്തനംതിട്ട മാനസികാരോഗ്യ പ്രോഗ്രാം ഓഫീസർ ടിസ്മോൻ ജോസഫ് പരിപാടിയുടെ മുഖ്യ റിസോഴ്സ് പേഴ്സൺ ആയിരുന്നു. ഡോ. എബ്രഹാം കുര്യൻ (എച്ച്.ഒ.ഡി) സ്വാഗതവും ഡോ. ഐൻസ്റ്റൈൻ എഡ്വേർഡ് (ഹിസ്റ്ററി ഫാക്കൽറ്റി), ഡോ. എബി ജോസഫ് ഇടിക്കുള (കൊമേഴ്സ് ഫാക്കൽറ്റി) എന്നിവർ ആശംസാ പ്രസംഗവും നടത്തി.





<u>ഓറിയന്റേഷൻ പ്രോഗ്രാം</u>

ഒന്നാം വർഷ വിദ്യാർത്ഥികൾക്കായി ഒരു ഓറിയന്റേഷൻ പ്രോഗ്രാം 2023 സെപ്റ്റംബർ 11 ന് കോളേജ് സെമിനാർ ഹാളിൽ രാവിലെ 11 മണിക്ക് സംഘടിപ്പിച്ചു. പത്തനംതിട്ട മെന്റൽ ഹെൽത്ത് പ്രോഗ്രാം ഓഫീസർ ശ്രീ.ടിസ്മോൻ ജോസഫ് മുഖ്യ പ്രഭാഷകനായിരുന്നു.





വിദ്യാർത്ഥികളുടെ കൗൺസിലിംഗ് സെഷൻ

വിഭാഗം വിദ്യാർഥികൾക്കായി കൗൺസിലിങ് സംഘടിപ്പിച്ചു. ഗവ ൺമെന്റ് കൗൺസിലിംഗ് പ്രോജക്റ്റ് (ജീവനി) കൗൺസിലർ മിസ് നിസ്സി എൽസ ഫിലിപ്പ് സെമിനാർ ഹാളിൽ 11/10/23 ന 1.40 ന സെഷൻ നടത്തി. വിവിധ വകുപ്പുകളിലെ വിദ്യാർഥികൾ സെഷനിൽ പങ്കെടുത്തു. അവർ ക്ക് അത് നവോന്മേഷം പകരുന്ന അനുഭവമായിരുന്നു.



ു.

വിദ്യാർത്ഥികളുടെ കൗൺസിലിംഗ് സെഷൻ

ഈ തലമുറയിലെ വിദ്യാർത്ഥികളുടെ മാനസികാവസ്ഥയും മാനസിക പ്രശ്നങ്ങളും കണക്കിലെടുത്ത്, ര ാം വർഷ വിദ്യാർത്ഥികളുടെ ക്ലാസ് മു റിയിൽ ഡിപ്പാർട്ട്മെന്റ് ബിരുദ വിദ്യാർത്ഥികൾക്കായി മറ്റൊരു കൗൺസി ലിംഗ് സെഷൻ സംഘടിപ്പിച്ചു. സെഷനിൽ വിദ്യാർത്ഥികൾ വളരെ സജീ വവും ഊർജ്ജസ്വലരുമായിരുന്നു. മിസ് നിസി എൽസ ഫിലിപ്പ് (ജീവനി കൗൺസിലർ) ആണ് സെഷൻ ഏറ്റെടുത്തത്. 20 ഓളം വിദ്യാർത്ഥികൾ സെഷനിൽ പങ്കെടുത്തു.



ഇന്ത്യൻ ഭരണഘടന ദിനം

2023 നവംബർ 24ന കോളേജ് സെമിനാർ ഹാളിൽ ചരിത്രവിഭാഗം ഭരണ ഘടനാ ദിനത്തെ അനുസ്മരിച്ച് ഒരു സെമിനാർ നടത്തി. സെമിനാറിന പൊളിറ്റിക്കൽ സയൻസ് വിഭാഗം ഗസ്റ്റ് ഫാക്കൽറ്റി സിദ്ധാർത്ഥ് ബി നേതൃത്വം നൽകി. സെമിനാറിൽ വിവിധ വകുപ്പുകളിലെ വിദ്യാർഥികളും അധ്യാപകരും പങ്കെടുത്തു.









4) യങ് ഇന്നോവേറ്റഴ്സ് പ്രോഗ്രാം (YIP) റിപ്പോർട്ട്

വിദ്യാർത്ഥി പങ്കാളിത്തം: 2023 ജൂൺ മാസത്തിൽ ബി എ എം കോളജ് വിദ്യാർത്ഥികൾ ഥകജ 5നുള്ള ഐഡിയറ്റേഴ്സായി രജിസ്റ്റർ ചെയ്തു.

ഇനറേൺഷിപ്പ് : കേരള നോളജ് ഇക്കണോമി മിഷൻ (ഗഗഋങ) ഗവേഷണ ഇനറേൺ സ്ഥാനങ്ങൾക്കായി ബി എ എം കോളജ് വിദ്യാർത്ഥികൾ 2023 ഒക്ടോബറിൽ തിരഞ്ഞെടുക്കപ്പെട്ടു.

പരിപാടി പങ്കാളിത്തം: ബി എ എം കോളജ് ഥകജ കോർഡിനേറ്റർ ഥകജ 6.0, 2023നുള്ള നിർദ്ദേശങ്ങൾ ലഭിക്കുന്നതിനായി ഗളകടഇ, കോളേജിയറ്റ് വിദ്യാഭ്യാസ വകുപ്പ് 2023 ഒക്ടോബർ 13ന നടത്തിയ ഓൺലൈൻ യോഗത്തിലും

YIP മല്ലപ്പള്ളി ബ്ലോക്ക് കമ്മിറ്റി 2023 ഡിസംബർ 27ന നടത്തിയ ഓൺലൈൻ യോഗത്തിലും പങ്കെടുത്തു,







KDISC, കോളേജിയറ്റ് വിദ്യാഭ്യാസ വകുപ്പ്



മല്ലപ്പള്ളി ബ്ലോക്ക് കമ്മിറ്റി

ഓൺലൈൻ യോഗം

ദേശീയ ഗണിത ദിനാചരണം

ദേശീയ ഗണിത ദിനം 2023 ഡിസംബർ 19 ന ആഘോഷിച്ചു. ആഘോഷവുമായി ബന്ധപ്പെട്ട് ലൈവ് ത്രെഡ് പാറ്റേൺ മേക്കിംഗ് സെഷൻ, ശ്രീനിവാസ രാമാനുജനെക്കുറിച്ചുള്ള ക്ലാസ്, കൂടാതെ അവസാന റൗ ് പ്രശ്നപരിഹാര മത്സരം എന്നിവ നടത്തി. കോളേജിലെ വിദ്യാർത്ഥികൾക്കായി ഗണിതശാസ്ത്രമേളയും നടത്തി.

ഗണിതശാസ്ത്രമേള







ബിഷപ്പ് എബ്രഹാം മെമ്മോറിയൽ കോളേജ് തുരുത്തിക്കാട്

അഡിക് ക്ലബ് കമ്മിറ്റി റിപ്പോർട്ട് 2023

ബി എ എം കോളേജ് കോളേജ് വിദ്യാഭ്യാസ വകുപ്പ് വിമുക്തി നേർക്കൂട്ടം, ശ്രദ്ധ എന്നീ കമ്മിറ്റികളുടെ ആഭിമുഖ്യത്തിൽ വിദ്യാർത്ഥികൾക്കിടയിലെ ലഹരി ഉപയോഗം തടയുന്നതിനായി 2023 ജനുവരി മുതൽ ഡിസംബർ വരെ കോളേജ് തലത്തിൽ വിവിധ പരിപാടികൾ നടത്തപ്പെട്ടു

മയക്കുമരുന്ന് ബോധവൽക്കരണ വിദ്യാർത്ഥി ചങ്ങലയും പ്രതിജ്ഞയും

കോളേജ് വിദ്യാഭ്യാസ വകുപ്പ് 'വിമുക്തി' 2023 നോടനുബന്ധിച്ച് ബി.എ.എം കോളേജ് തലത്തിൽ 'നേർക്കൂട്ടം', 'ശ്രദ്ധ', എന്നീ കമ്മിറ്റിയുടെ ആഭിമുഖ്യത്തിൽ, മയക്കുമരുന്ന് ബോധവൽക്കരണ സന്ദേശവും, വിദ്യാർത്ഥി ചങ്ങലയും, പ്രതിജ്ഞയും സംഘടിപ്പിച്ചു. പ്രസ്തുത പരിപാടിയിൽ, കല്ലുപ്പാറ നിയോജക മണ്ഡലം മുൻ എംഎൽഎ ശ്രീ ജോസഫ് എം പുതുശ്ശേരി ലഗരിവിരുദ്ധ സന്ദേശം നൽകി. കോളേജ് മാനേജർ പ്രൊഫസർ ജോൺ എബ്രഹാം പ്രിൻസിപ്പൽ ഡോ. നീതു ജോർജ്, കമ്മിറ്റി കൺവീനർമാർ പങ്കെടുക്കുകയും സന്ദേശം നൽകുകയും ചെയ്തു.







മഹാത്മാഗാന്ധി സർവ്വകലാശാല

പ്രിയദർശിനി ഹിൽസ് പി.ഒ., കോട്ടയം 686 560